

ελέγχθηκε  
Ιωάννης 4-8-2014  
Βασίλειος Σταυρού  
Δασολόγος με Β' βαθμό

ΘΕΩΡΗΘΗΚΕ  
Και στέλες στον αριθμό 5.9180/424/24-8-2014  
πρόξη χαρακτηρισμού.  
Ιωάννης 24/8/2014  
Προϊστάμενος  
του Δασοπάρκου Ιωαννίνων  
Χρήστος Λαγός  
Δασολόγος με Β' βαθμό

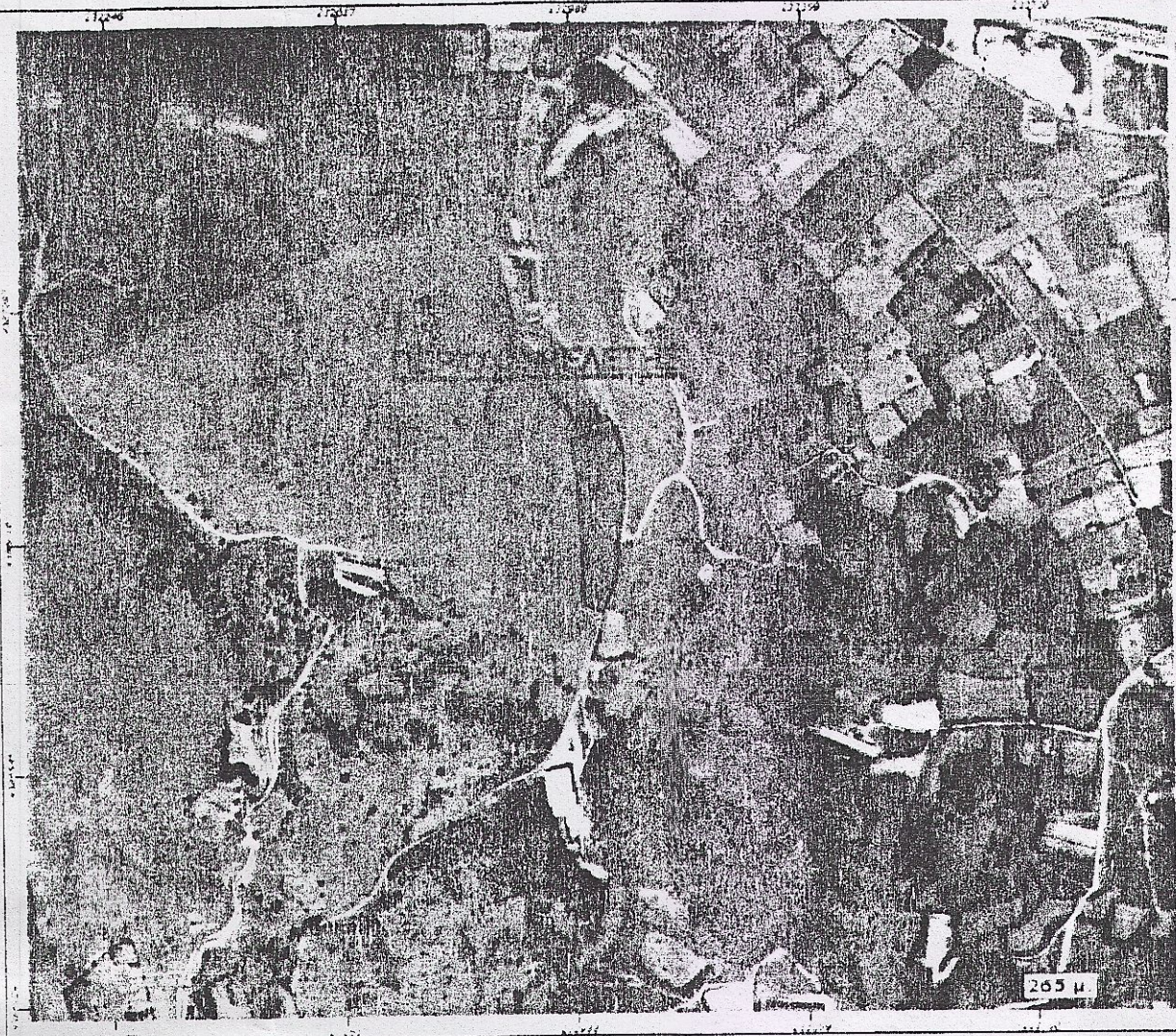
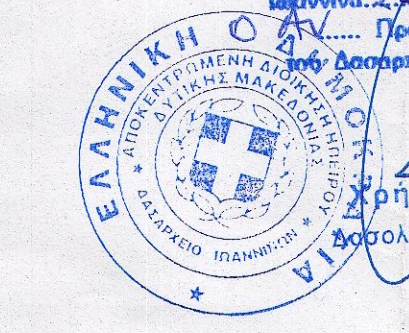

ΣΥΝΤΕΤΑΓΜΕΝΕΣ ΚΟΡΥΦΩΝ			ΜΗΚΗ ΠΛΕΥΡΩΝ	
α/α	X	Y	Πλευρά	Μήκος (m)
A1	233068.24	4387092.34	A1 - A2	20.33
A2	233064.8	4387073.1	A2 - A3	7.79
A3	233066.89	4387065.6	A3 - A4	5.59
A4	233067.99	4387060.12	A4 - A5	7.30
A5	233069.45	4387052.98	A5 - A6	20.28
A6	233071.08	4387032.75	A6 - A7	32.10
A7	233071.82	4387000.66	A7 - A8	42.36
A8	233068.56	4386958.42	A8 - A9	14.16
A9	233066.41	4386944.43	A9 - A10	19.48
A10	233062.09	4386925.43	A10 - A11	16.17
A11	233059.03	4386909.55	A11 - A12	6.21
A12	233052.84	4386909.19	A12 - A13	113.63
A13	233031.78	4386797.53	A13 - A14	40.74
A14	232994.13	4386813.1	A14 - A15	98.86
A15	232997.91	4386909.89	A15 - A16	74.05
A16	232987.33	4386963.94	A16 - A17	34.23
A17	232983.37	4387017.94	A17 - A18	54.27
A18	232983.94	4387071.39	A18 - A19	28.67
A19	233009.82	4387077.84	A19 - A20	32.22
A20	233040.96	4387086.13	A20 - A1	18.36

**ΠΑΡΑΤΗΡΗΣΕΙΣ**  
Χρησιμοποιείται το Ελληνικό Γεωδαιτικό Σύστημα Αναφοράς 1987 (ΕΓΣΑ '87) με τα παρακάτω χαρακτηριστικά:  
Ελληνικός Αναφοράς GRS 80 (a=6378137 m, f=298.257222101)  
Πρόβολοι: Εγκάρσια Μερκατορική  
Κλίμακας Μεταβιβράδας λo = 24° 00' 00" με Κωδ. 1006  
Τμήματα Κεντρικού Μεταβιβράδας: + 500.000 m  
Γωνία κλίμακας: 0° 00' 00"  
Συντελεστής Κλίμακας Γραμμικής Παραμόρφωσης Περσικής Κ=1.000477  
Για την κλίμακα από Ελληνικό Γεωδαιτικό Σύστημα Αναφοράς 1987, χρησιμοποιήθηκε το τριγωνομετρικό σημείο T1, το οποίο κωδονόμα με τη χρήση του συστήματος ΝΕΡΟΣ, με συντεταγμένες X = 233018.323, Y = 4387184.291, Z = 529.005.

**ΥΠΟΜΝΗΜΑ**  
----- Όριο ΣΜΑ  
----- Δρόμος  
----- Ισοβάθες Καμπύλες  
----- Χωματοδρόμος

Η περιοχή στην οποία θα χωροθετηθεί ο ΣΜΑ, αποτελεί δημόσια έκταση και έχει υποδειχθεί από τις δημόσιες αρχές.

ΣΥΝΤΕΤΑΓΜΕΝΕΣ ΕΓΣΑ		
α/α	X	Y
A20α	233047.296	4387088.407
1	233047.837	4386998.063
2	233024.865	4386904.067
A13α	232996.016	4386812.320

ΕΛΛΗΝΙΚΗ ΔΗΜΟΚΡΑΤΙΑ  
ΠΕΡΙΦΕΡΕΙΑ ΗΠΕΙΡΟΥ  
ΔΙΕΥΘΥΝΣΗ ΤΕΧΝΙΚΩΝ ΕΡΓΩΝ

ΕΡΓΟ : ΤΟΠΟΓΡΑΦΙΚΗ ΑΠΟΤΥΠΩΣΗ ΣΤΑΘΜΟΥ  
ΜΕΤΑΦΟΡΤΩΣΗΣ ΑΠΟΡΡΙΜΑΤΩΝ (ΣΜΑ)  
ΙΩΑΝΝΙΝΩΝ

ΠΕΡΙΟΧΗ ΜΕΛΕΤΗΣ : ΠΕΡΙΟΧΗ ΜΠΑΦΡΑΣ

ΘΕΜΑ ΣΧΕΔΙΟΥ :  
ΤΟΠΟΓΡΑΦΙΚΟ ΔΙΑΓΡΑΜΜΑ

ΑΡΙΘΜΟΣ ΣΧΕΔΙΟΥ : T1  
ΚΛΙΜΑΚΑ : 1 : 1000

ΕΜΒΑΔΟ (A1-A2-A3-...-A20-A1) = 17714,7 τ.μ.

ΧΡΟΝΟΣ ΜΕΛΕΤΗΣ : ΔΕΚΕΜΒΡΙΟΣ 2013

Ο ΣΥΝΤΑΞΑΣ

ΕΙΡΩΝ ΓΕΡΓΙΩΣ  
ΤΟΠΟΓΡΑΦΟΣ ΜΗΧΑΝΙΚΟΣ

Ιωάννης 22/11/2014  
ΥΠΑΡΧΩΣ ΔΙΕΥΤΗ  
ΓΕΡΓΙΩΣ ΣΥΛΛΟΧΣ  
ΠΟΛΙΤΙΚΟΣ ΜΗΧΑΝΙΚΟΣ