

**ΒΕΒΑΙΩΣΗ ΥΛΟΠΟΙΗΣΗΣ ΟΡΙΩΝ**  
 Τα όρια όπως απεικονίζονται είναι απολύτως ακριβή τέθηκαν παρουσία μου και κατόπιν υποδείξεώς μου  
 Ο ιδιοκτήτης  
 Γκάνας Μάριος του Γεωργίου

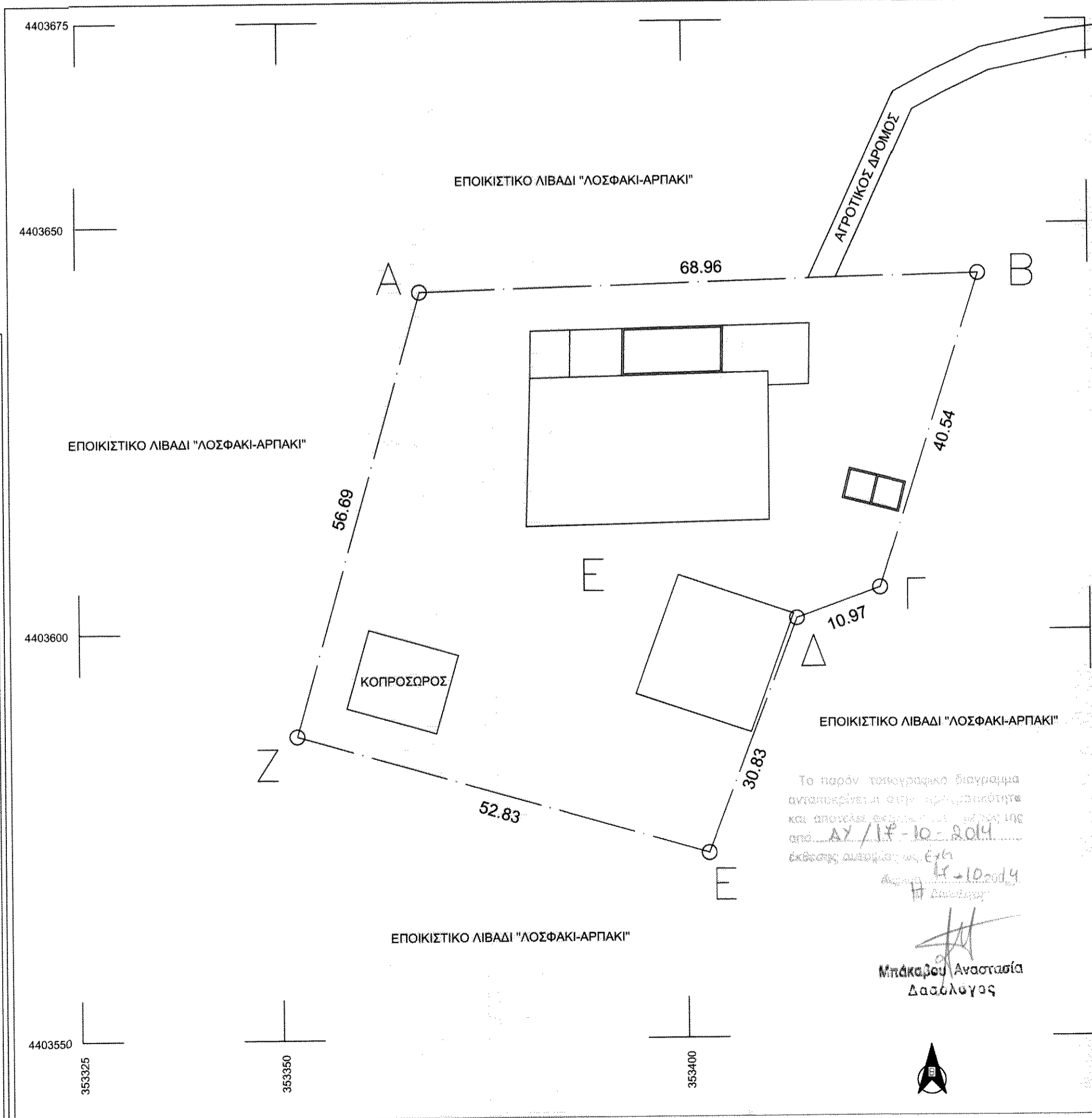

**ΥΠΟΜΝΗΜΑ**  
 ΟΡΙΟ ΟΙΚΟΠΕΔΟΥ  
 ΚΤΗΝΟΤΡΟΦΙΚΑ ΚΤΙΣΜΑΤΑ

ΕΡΓΟΔΟΤΗΣ <b>ΓΚΑΝΑΣ ΜΑΡΙΟΣ ΤΟΥ ΓΕΩΡΓΙΟΥ</b>	ΕΡΓΟ <b>ΑΔΕΙΑ ΕΓΚΑΤΑΣΤΑΣΗΣ ΚΤΗΝΟΤΡΟΦΙΚΗΣ ΜΟΝΑΔΑΣ</b>
ΔΗΜΟΣ <b>ΤΥΡΝΑΒΟΥ</b>	ΘΕΣΗ <b>ΕΠΟΙΚΙΣΤΙΚΟ ΛΙΒΑΔΙ " ΛΟΣΦΑΚΙ-ΑΡΠΑΚΙ" ΣΤΗΝ Δ.Κ. ΤΥΡΝΑΒΟΥ</b>
ΜΕΛΕΤΗΤΗΣ <b>ΚΕΡΕΜΗΣ ΔΗΜΗΤΡΙΟΣ</b> Διπλ. Πολιτικός Μηχανικός	ΘΕΜΑ ΣΧΕΔΙΟΥ <b>ΤΟΠΟΓΡΑΦΙΚΟ ΔΙΑΓΡΑΜΜΑ ΑΠΟΣΠΑΣΜΑ ΧΑΡΤΗ ΠΕΡΙΟΧΗΣ</b>
	ΚΛ. ΣΧΕΔΙΟΥ 1/500 1/50000

ΕΠΙΦΑΝΕΙΑ ΑΓΡΟΤΕΜΑΧΙΟΥ	ΣΥΝΤΕΤΑΓΜΕΝΕΣ ΚΟΡΥΦΩΝ ΑΓΡΟΤΕΜΑΧΙΟΥ		
<b>E [A,B,Γ,Δ,Ε,Ζ,Α] = 4.000,00 τ.μ.</b>	A	353367,47	4403641,82
	B	353436,40	4403643,81
	Γ	353424,09	4403605,18
	Δ	353413,77	4403601,47
	Ε	353402,70	4403572,70
	Ζ	353351,93	4403587,30
ΚΛΙΜΑΚΑ	1/500 , 1/50000		

**ΒΕΒΑΙΩΣΗ Ν. 651/77 & Ν. 2242/94**  
 Ο Υπογράφων, Κερέμης Δημήτριος, Πολιτικός Μηχανικός, βεβαιώνει ότι:  
 1. Τα όρια υποδείχθηκαν από τον Ιδιοκτήτη Γκάνα Μάριο του Γεωργίου.  
 2. Το αγροτεμάχιο Ε βρίσκεται εντός του εποικιστικού λιβαδιού "Λοσφάκι-Αρπάκι" στην κτηματική περιφέρεια της Δ.Κ. Τυρνάβου του Δήμου Τυρνάβου και παραχωρήθηκε με την 75/2005 απόφαση της Α' Επιτροπής Απαλλοτριώσεων Λάρισας.  
 3. Το εν λόγω αγροτεμάχιο δεν υπτάσσεται στις διατάξεις του Ν.1337/83 και επομένως δεν οφείλει εισφορά σε γη και χρήμα.

**ΗΜΕΡΟΜΗΝΙΑ - ΘΕΩΡΗΣΗ**  
 ΑΥΓΟΥΣΤΟΣ 2014  
 Το παρόν τοπογραφικό διάγραμμα αποτελεί αντίγραφο πιστότητας από το πρωτότυπο, με ημερομηνία 31-10-14.

**ΥΠΟΓΡΑΦΗ - ΣΦΡΑΓΙΔΑ ΜΗΧΑΝΙΚΟΥ**  
 ΚΕΡΕΜΗΣ ΔΗΜΗΤΡΙΟΣ  
 ΔΙΠΛ. ΠΟΛΙΤΙΚΟΣ ΜΗΧΑΝΙΚΟΣ Α.Π.Θ.  
 ΜΕΛΟΣ Τ.Ε.Ε. ΠΟΛΙΤΙΚΩΝ ΜΗΧΑΝΙΚΩΝ  
 ΠΑΝΑΓΙΟΥΣΣΑ, ΣΑΡΔΕΙΑ  
 ΤΗΛ & FAX 241033033

Τεχνικό Γραφείο: Παναγούλη 2 - Λάρισα τηλ. 6945858714