

ΧΑΡΤΗΣ Γ.Υ.Σ.
κλίμακα 1:5000

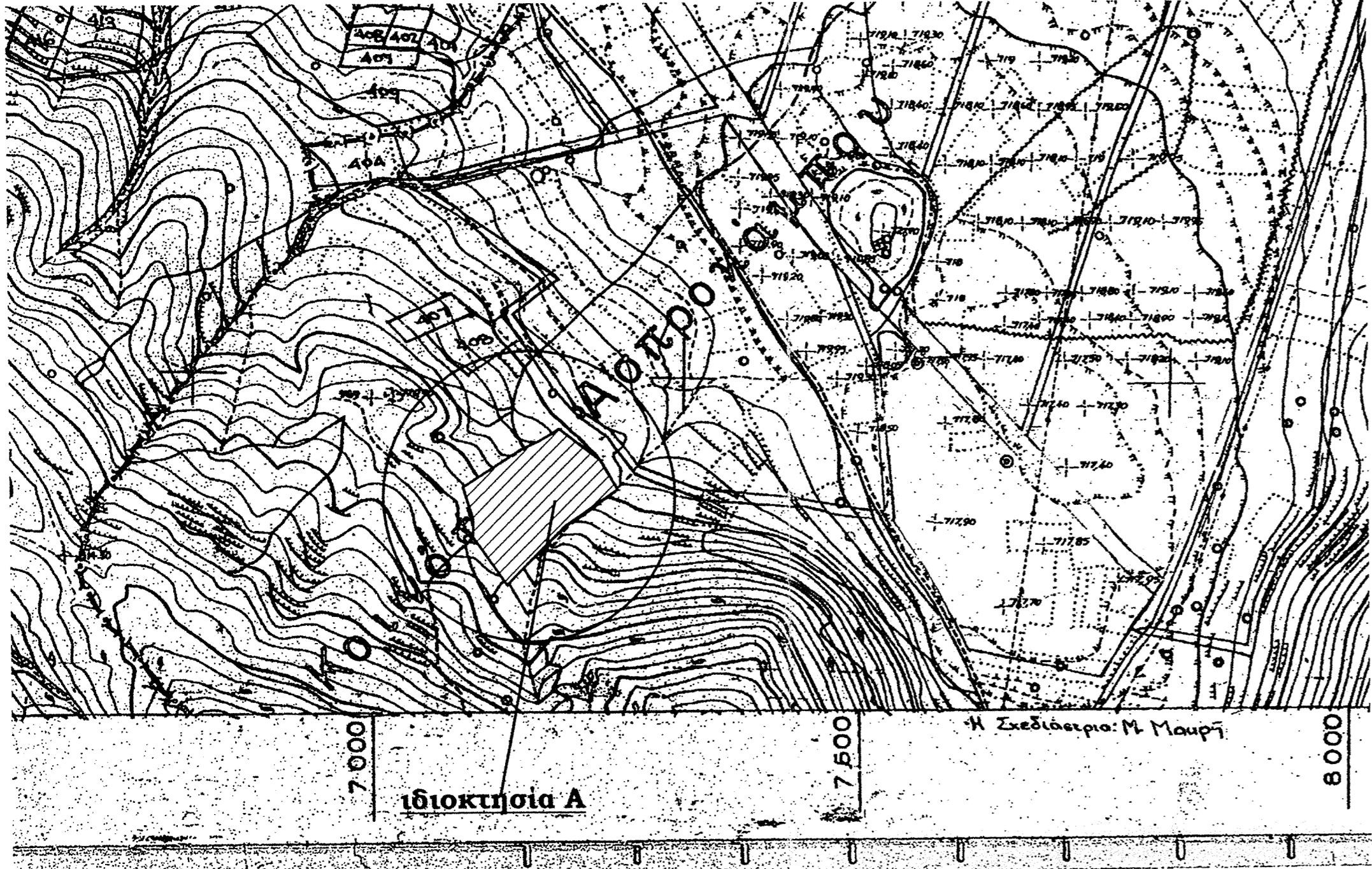

κλίμακα 1:2.500

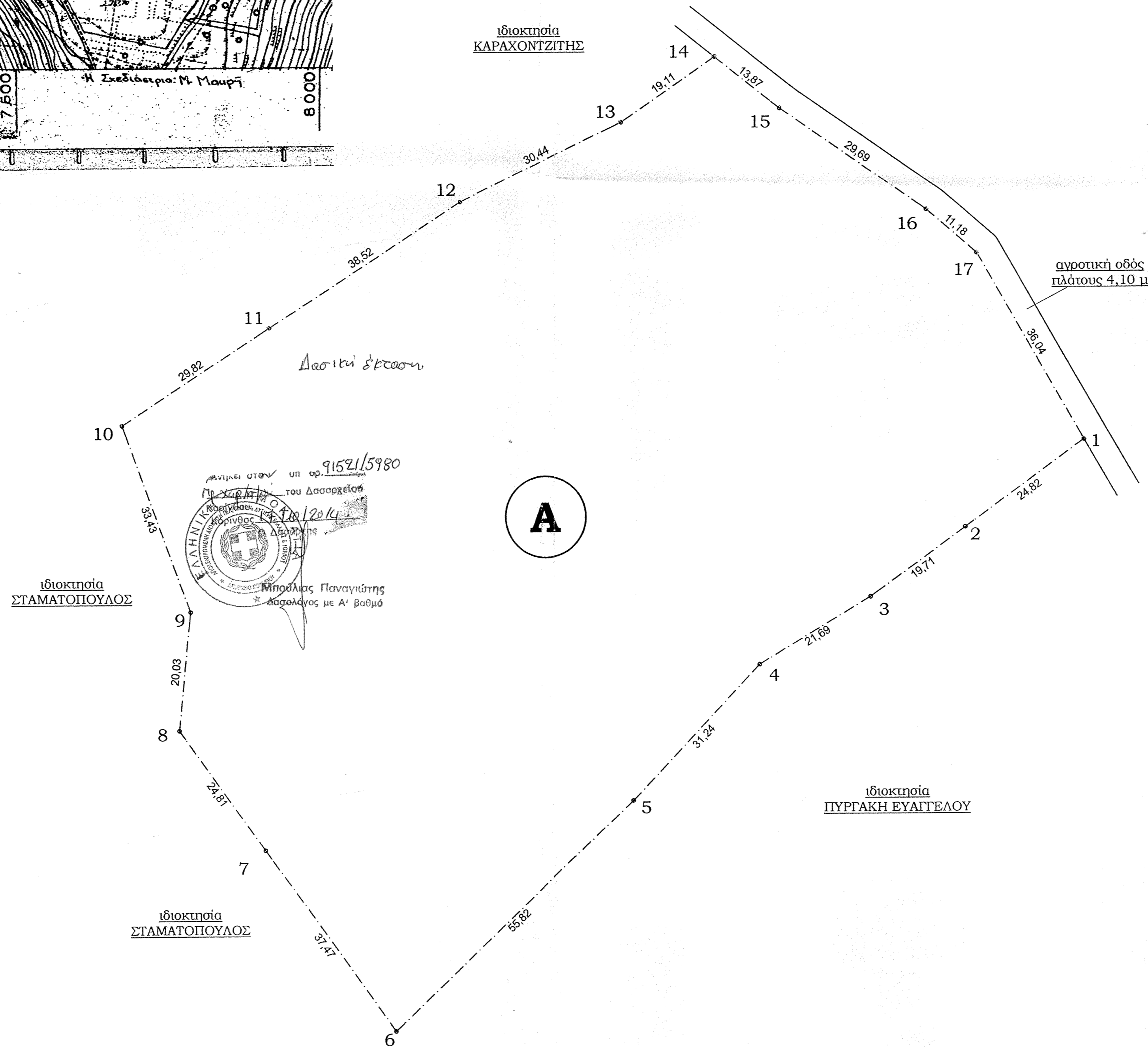

ΠΙΝΑΚΑΣ ΟΡΘΟΓΩΝΙΩΝ ΣΥΝΤΕΤΑΓΜΕΝΩΝ ΚΑΤΑ ΕΓΣΑ'87

A/A	X	Ψ
1	372392,774	4192774,036
2	372372,738	4192759,434
3	372356,818	4192747,767
4	372338,323	4192736,397
5	372316,997	4192713,535
6	372276,559	4192675,128
7	372254,808	4192705,593
8	372240,414	4192725,841
9	372242,393	4192745,727
10	372230,971	4192777,123
11	372256,005	4192793,378
12	372288,335	4192814,32
13	372315,737	4192827,535
14	372331,45	4192838,482
15	372342,304	4192829,776
16	372366,568	4192812,664
17	372375,008	4192805,373

χριστοδούλου
παναγιώτης

πολιτικός μηχανικός
Περιάνδρου 39, Κιάτο
27420-21654
6977-667066

**ΤΟΠΟΓΡΑΦΙΚΟ ΔΙΑΓΡΑΜΜΑ
ΑΓΡΟΤΕΜΑΧΙΟΥ Α**

ιδιοκτησίας: Πυργάκη Γεωργίου
θέση: "Τρανή Λάκκα"
τοπική κοινότητα Ασπροκάμπου
δημοτική ενότητα Σικυωνίων
Δήμος Σικυωνίων
Κλίμακα 1:500

Εμβαδόν: $E(A) = E(1,2,3,\dots,16,17,1) = 13.889,71$ τ.μ.

Δήλωση υλοποίησης ορίων
Τα όρια υλοποιήθηκαν από τον Γεώργιο Πυργάκη

ο Δηλών

Δήλωση Μηχανικού (651/77)
Το αγροτεμάχιο Α με στοιχεία (1,2,3,...16,17,1) βρίσκεται στη θέση "ΤΡΑΝΗ ΛΑΚΚΑ" της τοπικής κοινότητας Ασπροκάμπου, της δημοτικής ενότητας Σικυωνίων του Δήμου Σικυωνίων. Είναι εκτός των ορίων σχεδίου πόλης, οικισμού ή ζώνης. Είναι άρπιο κατά κανόνα και οικοδομείται σύμφωνα με τις ισχύουσες πολεοδομικές διατάξεις, με την επιφύλαξη χαρακτηρισμού δασοαρχείου και τους περιορισμούς που απορρέουν από τη νομοθεσία για τις ζώνες υψηλής παραγωγικότητας (εφόσον ανήκει σε ζώνη υψηλής παραγωγικότητας).
Δεν εφαρμόζεται ο Ν. 1337/83

Κιάτο Μάρτιος 2014

ΠΑΝΑΓΙΩΤΗΣ ΚΥΡ. ΧΡΙΣΤΟΔΟΥΛΟΥ
ΔΙΠΛΩΜΑΤΟΥΧΟΣ ΠΟΛΙΤΙΚΟΣ ΜΗΧΑΝΙΚΟΣ
ΠΑΝΕΠΙΣΤΗΜΙΟΥ ΠΑΤΡΩΝ
ΠΕΡΙΑΝΔΡΟΥ 39-ΚΙΑΤΟ ΤΗΛ. 0742-21654
ΜΕΛΟΣ Τ.Ε.Ε. ΑΡΙΘΜΟΣ ΜΗΤΡΩΟΥ 72171