

ΕΜΒΑΔΟΜΕΤΡΙΣΗ ΑΓΡΟΤΕΜΑΧΙΟΥ

Με τη βοήθεια των ορθογωνικών συντεταγμένων των κορυφών του

ΣΗΜΕΙΟ	X	Y	ΜΗΚΟΣ
1	330208.86	4169907.80	2.61
2	330208.00	4169910.27	2.96
3	330208.24	4169913.21	4.87
4	330210.39	4169917.59	2.63
5	330211.91	4169919.74	5.45
6	330215.52	4169923.82	4.24
7	330218.45	4169928.89	2.56
8	330219.65	4169928.86	1.62
9	330220.79	4169930.34	2.59
10	330221.53	4169932.82	3.64
11	330222.18	4169936.41	6.53
12	330222.57	4169942.82	11.52
13	330222.89	4169954.44	6.29
14	330223.07	4169960.73	4.11
15	330223.22	4169964.83	2.15
16	330223.07	4169966.97	4.37
17	330222.39	4169971.29	2.59
18	330221.83	4169973.82	2.75
19	330220.82	4169976.38	1.69
20	330219.91	4169977.81	6.51
21	330218.45	4169983.43	3.09
22	330214.83	4169985.95	3.83
23	330212.32	4169988.83	4.93
24	330208.71	4169992.19	2.89
25	330206.29	4169993.78	7.82
26	330198.64	4169995.44	3.09
27	330195.55	4169995.89	4.17
28	330191.45	4169994.83	3.27
29	330188.40	4169993.66	84.87
30	330210.76	4170075.53	33.45
31	330229.30	4170103.37	9.94
32	330239.18	4170102.33	8.70
33	330247.80	4170101.14	9.43
34	330257.11	4170099.61	7.19
35	330265.15	4170098.16	8.88
36	330272.84	4170096.36	9.20
37	330281.66	4170093.74	10.89
38	330291.63	4170089.58	8.84
39	330297.88	4170086.80	7.23
40	330304.81	4170084.70	29.85
41	330309.65	4170085.23	17.73
42	330306.43	4170037.78	7.37
43	330301.93	4170031.94	9.29
44	330301.34	4170022.67	16.17
45	330296.57	4170007.22	11.84
46	330291.65	4169998.45	25.91
47	330277.46	4169974.78	10.53
48	330270.42	4169968.94	13.48
49	330263.73	4169955.24	15.71
50	330257.99	4169940.62	16.53
51	330248.26	4169927.26	13.00
52	330237.97	4169919.33	21.26
53	330218.06	4169911.87	10.06
1	330208.86	4169907.80	

$E = 1/2 \sum (X_i + X_{i+1})(Y_i + Y_{i+1})$

**E = 13833.15 m<sup>2</sup>**

ΕΜΒΑΔΟΜΕΤΡΙΣΗ ΚΤΙΡΙΟΥ

Με τη βοήθεια των ορθογωνικών συντεταγμένων των κορυφών του

ΣΗΜΕΙΟ	X	Y	ΜΗΚΟΣ
54	330245.183	4170021.184	25.000
55	330245.183	4170046.184	40.000
56	330285.183	4170046.184	25.000
57	330285.183	4170021.184	10.000
58	330275.183	4170021.184	10.000
59	330275.183	4170036.184	15.000
60	330255.183	4170036.184	20.000
61	330255.183	4170021.184	15.000
62	330245.183	4170021.184	10.000
54	330245.183	4170021.184	0.000

$E = 1/2 \sum (X_i + X_{i+1})(Y_i + Y_{i+1})$

**E = 700.00 m<sup>2</sup>**

Ο Ρ Ο Ι Δ Ο Μ Η Σ Η Σ

ΣΤΗΘΙΑ ΜΕ ΤΟ ΠΔ ΤΗΣ 24 / 31 - 5 - 85 ΦΕΚ 270 Δ

ΕΜΒΑΔΟΝ ΑΓΡΟΤΕΜΑΧΙΟΥ (1,2,3,...,52,53,1) 13833,15 m<sup>2</sup>

ΕΜΒΑΔΟΝ ΣΤΑΤΙΚΗΣ ΕΓΚΑΤΑΣΤΑΣΗΣ (54,55,56,57,58,59,60,61,54) 700,00 m<sup>2</sup>

ΔΗΛΩΣΗ ΙΔΙΟΚΤΗΤΗ (Ν. 4030/2011)

Ο κάτωθι υπογεγραμμένος **ΚΡΑΤΗΜΕΝΟΣ ΣΠΥΡΙΔΩΝ** δηλώνω :

- Τα όρια του αγροτεμαχίου με στοιχεία **1,2,3,...,52,53,1** και εμβαδόν 13833,15 m<sup>2</sup> που βρίσκεται στο Δήμο Γορτυνίας, Δ.Ε. Λαγκαδίων, Τ.Κ. Καλονερίου εκτός ορίων οικισμού, θέση 'Αχυροκάλυβο', υπεδείχθησαν από εμένα και
- Ευθύνομαι για την ακρίβεια των δηλούμενων στοιχείων του αγροτεμαχίου και την ύπαρξη και την αιτία του δικαιωμάτος μου να ζητήσω την έκδοση άδειας δόμησης

ΘΕΩΡΕΙΤΑΙ και σφραγίζεται το 31.10.2014... 14 έγγραφο μας Βυτίνα 20-10-2014... Η Ασάρχης Βυτίνας

ΕΛΛΗΝΙΚΗ ΔΗΜΟΚΡΑΤΙΑ  
ΥΠΟΥΡΓΕΙΟ ΠΕΡΙΧΕΙΡΣΗΣ ΑΝΘΡΩΠΙΝΩΝ ΠΟΡΩΝ ΚΑΙ ΚΟΙΝΩΝΙΑΣ  
ΔΙΕΥΘΥΝΣΗ ΜΕΤΑΦΟΡΩΝ ΚΑΙ ΟΔΩΝ  
Δασολόγος

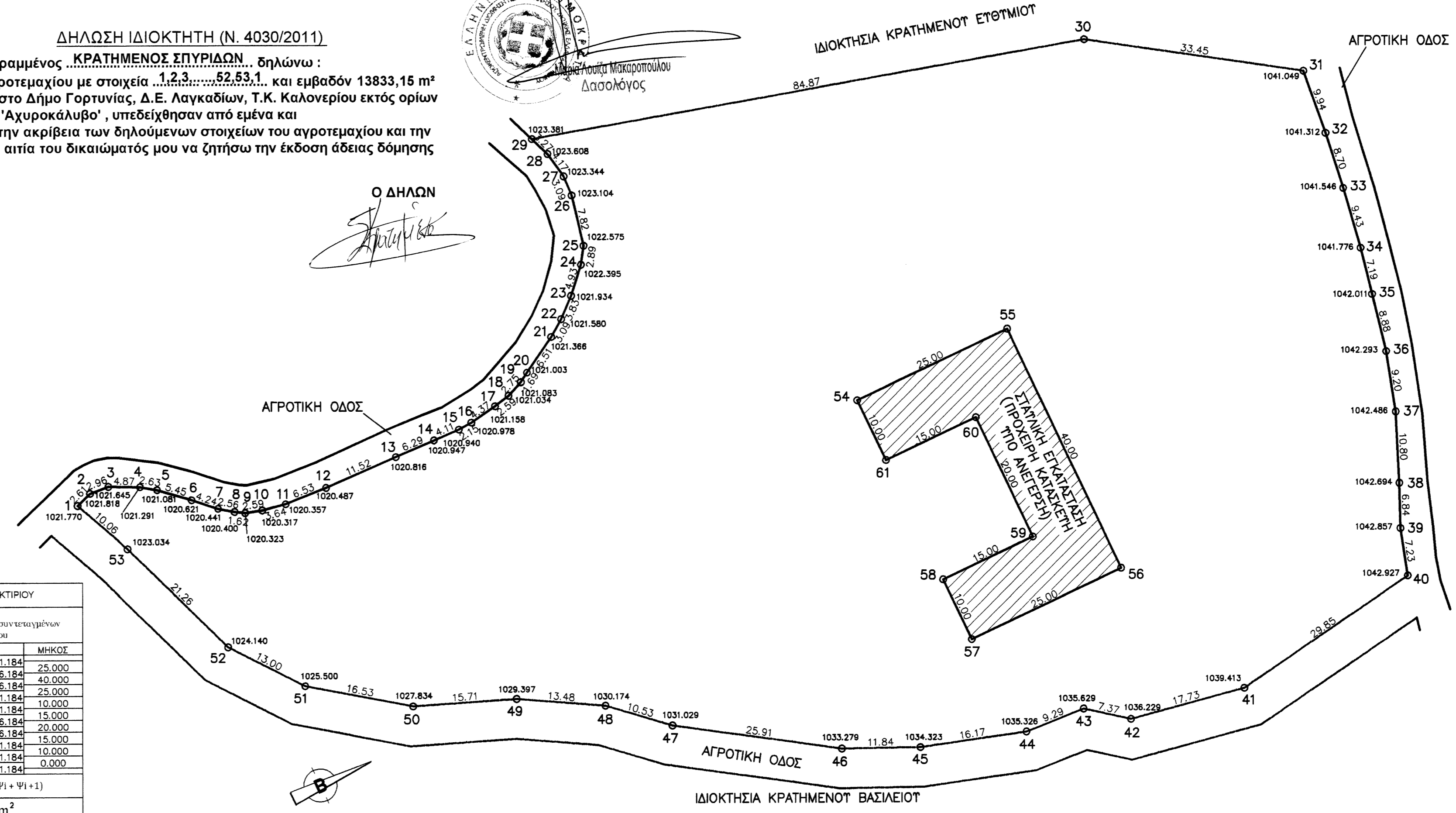

**ΤΟΠΟΓΡΑΦΙΚΟ ΔΙΑΓΡΑΜΜΑ**

ΙΔΙΟΚΤΗΤΗΣ : ΚΡΑΤΗΜΕΝΟΣ ΕΥΘΥΜΙΟΣ

ΕΝΟΙΚΙΑΣΤΕΣ : ΣΠΥΡΙΔΩΝ & ΠΑΝΑΓΙΩΤΗΣ ΚΡΑΤΗΜΕΝΟΣ

ΘΕΣΗ : Τ.Κ. ΚΑΛΟΝΕΡΙΟΥ, Δ.Ε. ΛΑΓΚΑΔΙΩΝ του ΔΗΜΟΥ ΓΟΡΤΥΝΙΑΣ, ΕΚΤΟΣ ΟΡΙΩΝ ΟΙΚΙΣΜΟΥ, ΘΕΣΗ 'ΑΧΥΡΟΚΑΛΥΒΟ'

ΜΕΛΕΤΗΤΗΣ : **Αποστολόπουλος Α. Παναγιώτης**  
Πολιτικός Μηχανικός ΕΜΠ

ΧΡΟΝΟΣ ΜΕΛΕΤΗΣ : ΙΟΥΛΙΟΣ 2014 ΚΛΙΜΑΚΑ : 1:500

ΔΗΛΩΣΗ Ν.651/1977

Ο κάτωθι υπογεγραμμένος **Αποστολόπουλος Α. Παναγιώτης** Πολιτικός Μηχανικός δηλώνω υπεύθυνα ότι το υπό στοιχεία **1,2,3,...,52,53,1** αγροτεμάχιο είναι άρτιο και οικοδομήσιμο κατά κανόνα σύμφωνα με τις ισχύουσες πολεοδομικές διατάξεις και δεν συνδέεται με έκταση του αυτού ιδιοκτήτη. Η περιοχή στην οποία βρίσκεται το ακίνητο δεν υπάγεται στις διατάξεις του **Ν.1337/83** και δεν αφερίζεται εισφορά σε γη και χρήμα.

ΠΑΡΑΠΟΤΗΛΑ ΤΟΥ ΣΥΝΤΑΓΜΑΤΟΣ  
ΔΙΠΛ. ΠΟΛΙΤΙΚΟΣ ΜΗΧΑΝΙΚΟΣ Ε.Μ.Π.  
ΜΕΛΟΣ Τ.Ε.Ε. Α.Μ.Τ. 26558  
ΔΗΜΑΡΧΟΝ Τ.Ε.Ε. ΤΡΙΠΟΛΗΣ  
ΤΗΛ. 2710 - 223322 ΚΙΝ. 6973283519  
ΑΦΜ 122198364 - ΔΟΥ ΤΡΙΠΟΛΗΣ

ΣΦΡΑΓΙΔΑ :  
ΥΠΟΓΡΑΦΗ :

ΠΑΡΑΤΗΡΗΣΕΙΣ  
1. ΤΑ ΟΡΙΑ ΥΠΟΔΕΙΧΘΗΚΑΝ ΑΠΟ ΤΟΝ ΙΔΙΟΚΤΗΤΗ  
2. Η ΑΠΟΤΥΠΩΣΗ ΕΠΙΝΕ ΜΕ Ε.Μ.Δ.  
3. ΟΙ ΔΙΑΣΤΑΣΕΙΣ ΚΑΙ ΤΑ ΕΜΒΑΔΑ ΥΠΟΔΕΙΧΘΗΚΑΝ ΑΝΑΛΥΤΙΚΑ ΑΠΟ ΤΙΣ ΣΥΝΤΕΤΑΓΜΕΝΕΣ ΤΩΝ ΚΟΡΥΦΩΝ  
4. ΤΟ ΔΙΑΓΡΑΜΜΑ ΕΙΝΑΙ ΕΝΤΑΓΜΕΝΟ ΣΤΟ ΚΡΑΤΙΚΟ ΣΥΣΤΗΜΑ ΣΥΝΤΕΤΑΓΜΕΝΩΝ ΕΓΣΑ 87  
5. Η ΕΞΑΡΤΗΣΗ ΑΠΟ ΤΟ ΕΓΣΑ 87 ΠΡΑΓΜΑΤΟΠΟΙΗΘΗΚΕ ΜΕ ΣΥΣΤΗΜΑ GPS ΚΑΙ ΚΑΝΟΝΤΑΣ ΧΡΗΣΗ ΤΟΥ ΕΛΛΗΝΙΚΟΥ ΣΥΣΤΗΜΑΤΟΣ ΜΕΡΟΣ