

ΑΠΟΣΠΑΣΜΑ ΕΠΙ ΦΥΛΛΟΥ ΧΑΡΤΟΥ Γ.Υ.Σ. αρ. 6433/1

Κ1.1:5000

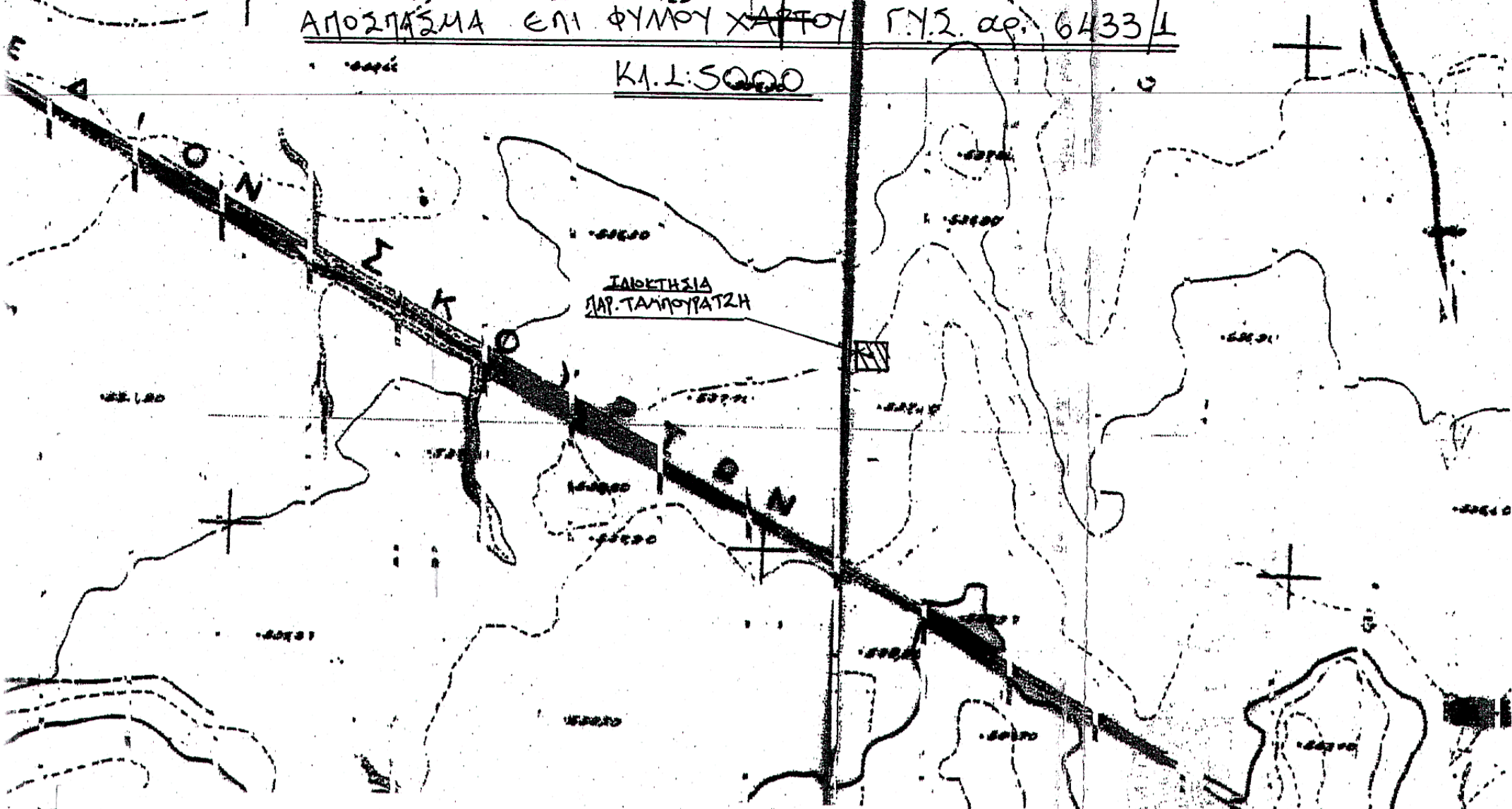

ΟΔΟΙΠΟΡΙΚΟ επί φύλλου Χάρτου Γ.Υ.Σ

ΕΛΛΑΣ GREECE 1:50.000 ΔΕΚΕΜΒΡΙΟΣ DECEMBER 1992 ΑΘΗΝΑ-ΕΛΕΥΣΙΣ

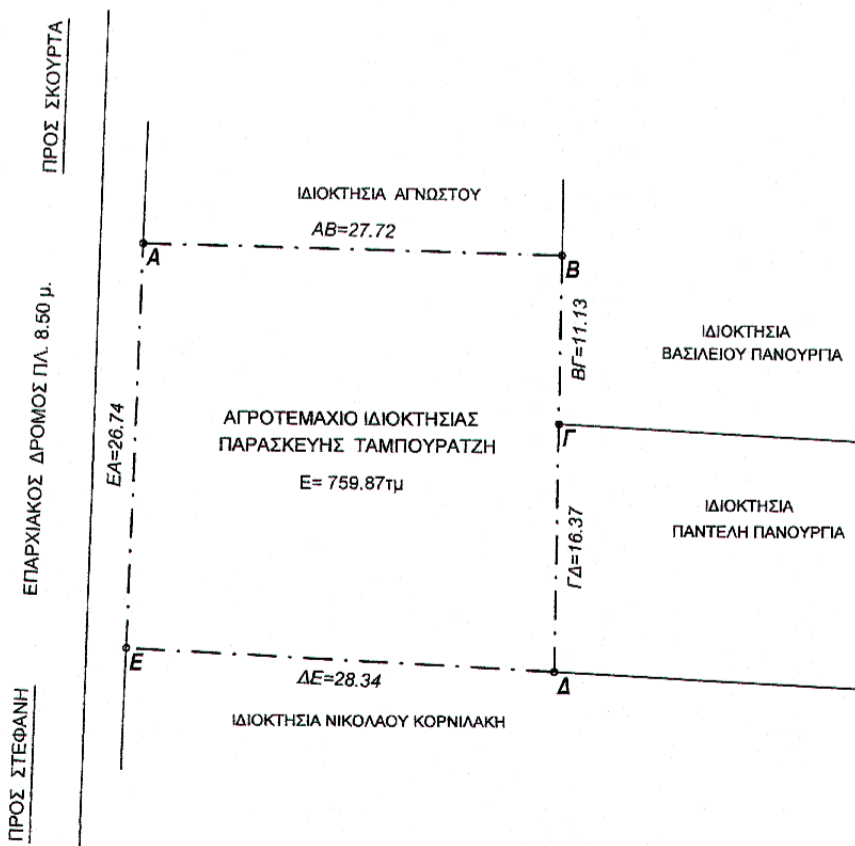
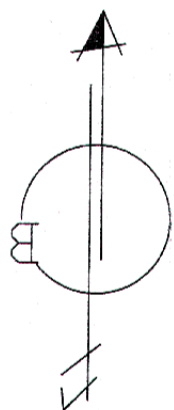
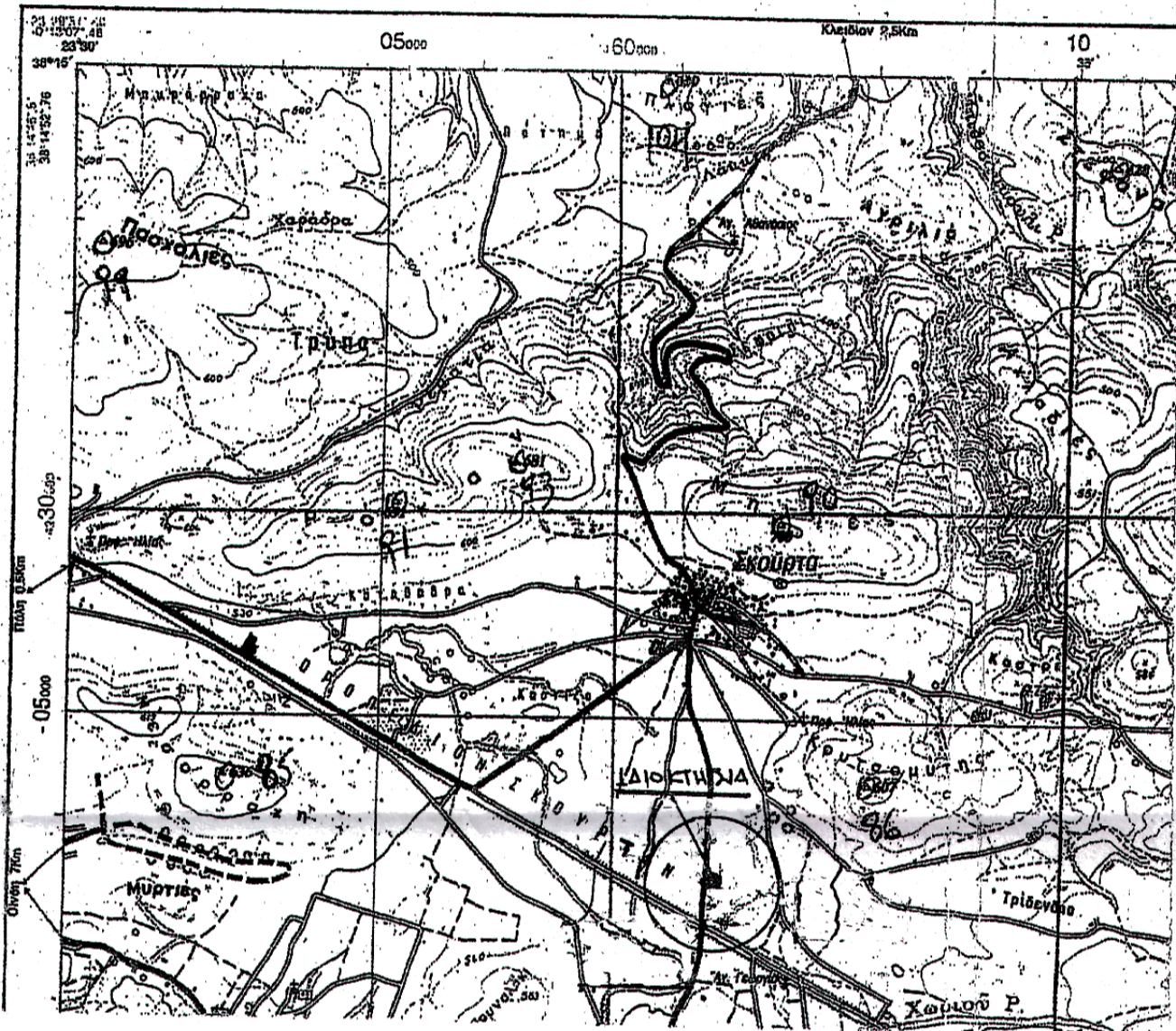

ΠΙΝΑΚΑΣ ΣΥΝΤΕΤΑΓΜΕΝΩΝ ΚΟΡΥΦΩΝ
ΙΔΙΟΚΤΗΣΙΑΣ - Ε.Γ.Σ.Α. '87

Σημείο	X	Y
A	480658.441	4227240.387
B	480696.150	4227239.805
Γ	480696.091	4227228.679
Δ	480685.930	4227212.310
Ε	480657.820	4227213.660

Κορυφές Έμβασών
ΑΒ, ΔΕ 759.870
Σύνολο 759.870

ΑΓΡΟΤΕΜΑΧΙΟ ΙΔΙΟΚΤΗΣΙΑΣ
ΠΑΡΑΣΚΕΥΗΣ ΤΑΜΠΟΥΡΑΤΖΗ
Ε= 759.87 τμ

ΟΡΟΙ ΔΟΜΗΣΗΣ

ΦΕΚ 270Δ/31.5.85, ΦΕΚ 308Α/31.12.2003
Γήπεδα προυφιστάμενα της 31/12/2003 αρτιότητα E>= 4000 τ.μ.
Γήπεδα με πρόσωπο σε κοινόχρηστο δρόμο.
κανόνες : E>= 4000 τ.μ. Π>= 25μ.
Γήπεδα με πρόσωπο σε Εθνικές, Δημοτικές και Κοινοτικές οδούς.
κανόνες : E>= 4000 τ.μ. Π>= 45μ. Β>= 50μ.
παρέκλιση προ 24.4.1977 : τα κείμενα εντός ζώνης πόλεως E>= 2000 τ.μ.
παρέκλιση προ 12.11.1962 : E>= 750 τ.μ Π>=10μ. Β>= 15μ.
παρέκλιση προ 12.9.1964 : E>= 1200 τ.μ Π>=20μ. Β>= 35μ.
παρέκλιση προ 17.10.1978 : E>= 2000 τ.μ Π>=25μ. Β>= 40μ.

ΔΗΛΩΣΗ Ν.1337/83

Το αγροτεμάχιο εμβαδού 759.87 τ.μ. είναι εκτός σχεδίου και δεν εμπίπτει στις διατάξεις του Ν.1337/83

ΔΗΛΩΣΗ Ν.651/77

Το αγροτεμάχιο που απεικονίζεται στο παρόν διάγραμμα με στοιχεία Α-Β-Γ-Δ-Ε-Α εμβαδού 759.87 τ.μ. βρίσκεται εκτός σχεδίου και εκτός του περιγράμματος του οικισμού Σκούρτων και δεν είναι άρτιο και οικοδομήσιμο σύμφωνα με τις ισχύουσες πολεοδομικές διατάξεις για την εκτός σχεδίου δόμηση ως ΦΕΚ/270Δ/85 και ΦΕΚ 308Α/2003
Το προαναφερθέν δεν εμπεριέχει ρέμμα, δεν αποτελεί τμήμα μειζωνος έκτασης και δεν διέρχεται από αυτό ρεύμα υψηλής τάσης.
Το γήπεδο συνταχθέν υπ' εμού έχει τοποθετηθεί ορθά και είναι αυτό που απεικονίζεται στο ενσωματωμένο απόσπασμα φύλλου χάρτου Γ.Υ.Σ. 6433/1 κλίμακας 1:5000

ΑΡΙΘΜΟΙ ΣΥΜΒΟΛΑΙΩΝ

Τίτλος Χρησικτησίας

ΜΟΝΑΔΙΚΟΣ ΑΡΙΘΜΟΣ ΑΚΙΝΗΤΟΥ

Το παρόν συνοδεύεται από τον Μοναδικό Αριθμό Ακινήτου: 9B2D4236C7198CB8

ΔΗΛΩΣΗ ΟΡΙΩΝ

Τα όρια και οι αρ. συμβολαίων υπεδείχθησαν από τους εργοδότες.
Δεν έκανα έλεγχο τίτλων, ούτε και εφαρμογή ορίων βάσει τίτλων.

ο μηχανικός 07-07-2014

ΙΩΑΝΝΗΣ ΓΕΩΡΓ. ΑΝΑΣΤΑΣΙΟΥ
ΠΟΛΙΤΙΚΟΣ ΜΗΧΑΝΙΚΟΣ Τ.Ε.
ΜΕΛΟΣ Ε.Ε.Τ.Ε.Μ. ΑΡΙΘ.ΜΗΤΡΟΥ 30866
ΑΓ. ΘΩΜΑΣ ΒΟΙΩΤΙΑΣ
ΤΗΛ. & FAX: 22620 / 37442
Α.Φ.Μ. 047612586 - ΔΟΥ ΘΗΒΩΝ

ΕΡΓΟΔΟΤΡΙΑ: ΠΑΡΑΣΚΕΥΗ ΤΑΜΠΟΥΡΑΤΖΗ

ΕΡΓΟ: ΑΠΟΤΥΠΩΣΗ ΓΗΠΕΔΟΥ

ΘΕΣΗ: ΔΡΟΜΟΣ ΣΤΕΦΑΝΗΣ "ΛΟΞΑΡΑ"

ΔΗΜΟΣ: ΤΑΝΑΓΡΑΣ ΤΟΠΙΚ. ΚΟΙΝ. ΣΚΟΥΡΤΩΝ

ΜΕΛΕΤΗΤΗΣ: ΙΩΑΝΝΗΣ Γ. ΑΝΑΣΤΑΣΙΟΥ

ΘΕΜΑ ΣΧΕΛΙΟΥ:

ΤΟΠΟΓΡΑΦΙΚΟ ΔΙΑΓΡΑΜΜΑ

ΑΡΙΘΜΟΣ ΣΧΕΛΙΟΥ

T 1

ΚΛΙΜΑΚΕΣ: 1: 500

ΧΡΟΝΟΣ ΜΕΛΕΤΗΣ: ΙΟΥΛ. 2014

ΥΠΟΓΡΑΦΗ - ΣΦΡΑΓΙΔΑ

ΙΩΑΝΝΗΣ ΓΕΩΡΓ. ΑΝΑΣΤΑΣΙΟΥ
ΠΟΛΙΤΙΚΟΣ ΜΗΧΑΝΙΚΟΣ Τ.Ε.
ΜΕΛΟΣ Ε.Ε.Τ.Ε.Μ. ΑΡΙΘ.ΜΗΤΡΟΥ 30866
ΑΓ. ΘΩΜΑΣ ΒΟΙΩΤΙΑΣ
ΤΗΛ. & FAX: 22620 / 37442
Α.Φ.Μ. 047612586 - ΔΟΥ ΘΗΒΩΝ

ΘΕΩΡΗΣΗ ΥΠΗΡΕΣΙΑΣ

Θεωρήθηκε και προσφάτται στο υπ αριθμ. 4513/213398 έγγραφο μας.

22-10-2014

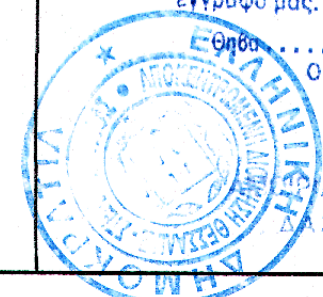

Ο Διευθυντής
ΙΩΑΝΝΗΣ ΚΩΝΝΟΣ
ΜΕΤΡΟΛΟΓΟΣ