

ΠΡΩΤΟΤΥΠΗ ΔΙΑΘΕΣΗ Ν. 651/77 & Ν.1337/83

E (1,2,3...25,26,1) = 9.817,19μ2

Ο υπογεγραμμένος Μουρίας Νικόλαος, Πολ. Μηχανικός, δηλώνει ότι το αγροτεμάχιο υπό τα στοιχεία 1,2,3...25,26,1 ευρισκείται εκτός σχεδίου, στη θέση Χαλκίερης, στο Λιβάδι της Δημ. Ενότητας Παλιχής, με επιφάνεια 3817,19τμ και είναι μη αρτίο και μη οικοδομημένο σύμφωνα με τις ισχύουσες Πολεοδομικές Διατάξεις.

Το παραπάνω ακίνητο δεν οφείλει εισφορά σε γη ή χρήμα βάσει του Ν. 1337/83

ΑΥΓΟΥΣΤΟΣ 2014
Ο ΜΗΧΑΝΙΚΟΣ

ΗΛΕΓΧΘΗΚΕ

Αργουστόλι 16-10-2014

Θ. Ελέγγας

[Signature]

ΘΕΩΡΗΘΗΚΕ

Σύμφωνα με την αρ.21320/4564/2014 πράξη χαρακτηρισμού της Δ.νσης Δασών Κεφαλληνίας, του οποίου αποτελεί αναπόσπαστο μέρος.

Αργουστόλι 21-10-2014

Οικιστικής Δασών

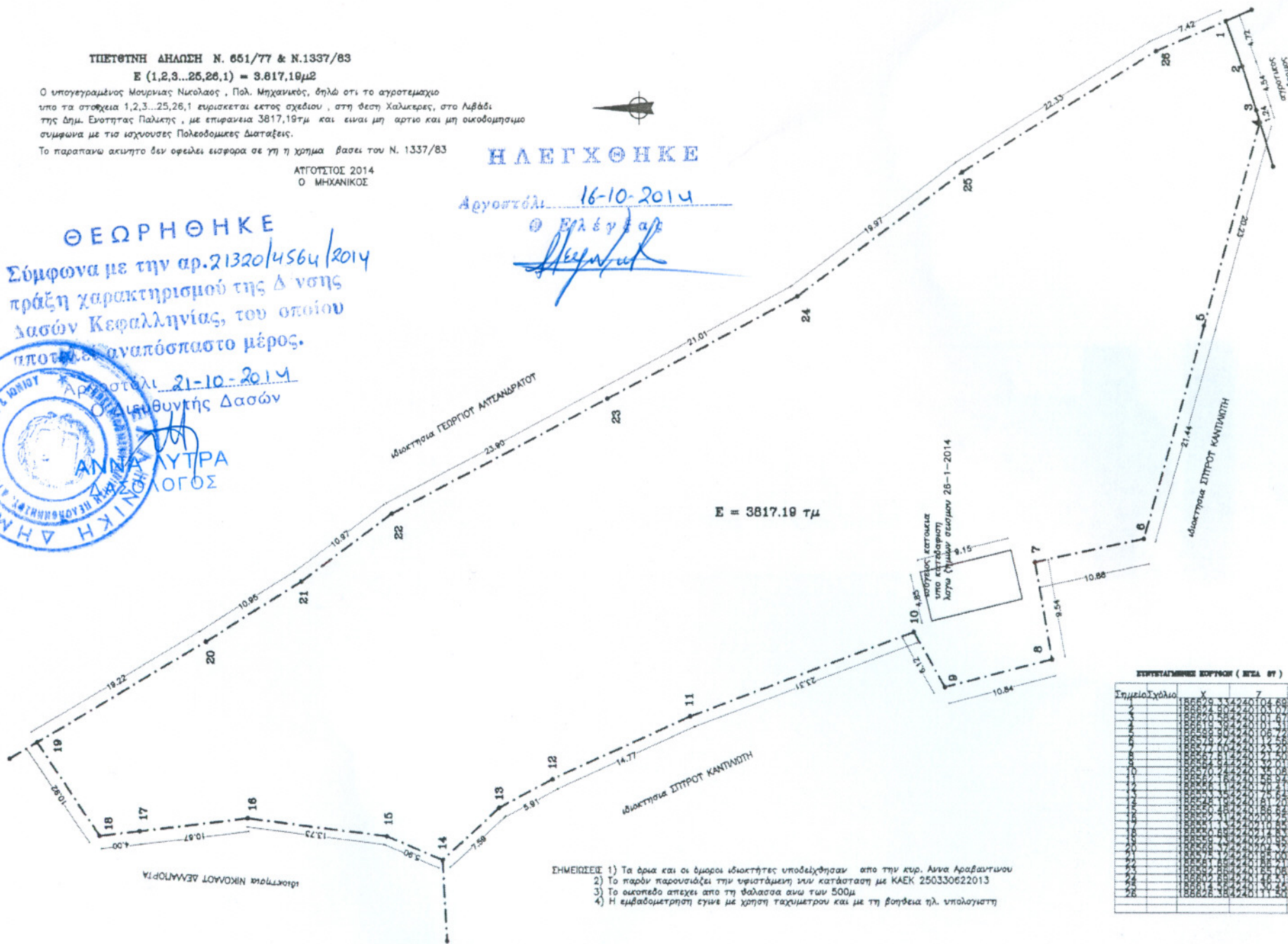

E = 3817.19 τμ

ΕΠΙΣΤΑΣΜΟΙΝΕΣ ΚΟΡΥΦΩΝ (ΜΕΤΑ ΜΤ)

Σημείο	X	Y
1	188679.3	134220.0
2	188679.3	134220.0
3	188679.3	134220.0
4	188679.3	134220.0
5	188679.3	134220.0
6	188679.3	134220.0
7	188679.3	134220.0
8	188679.3	134220.0
9	188679.3	134220.0
10	188679.3	134220.0
11	188679.3	134220.0
12	188679.3	134220.0
13	188679.3	134220.0
14	188679.3	134220.0
15	188679.3	134220.0
16	188679.3	134220.0
17	188679.3	134220.0
18	188679.3	134220.0
19	188679.3	134220.0
20	188679.3	134220.0
21	188679.3	134220.0
22	188679.3	134220.0
23	188679.3	134220.0
24	188679.3	134220.0
25	188679.3	134220.0
26	188679.3	134220.0

- ΣΗΜΕΙΩΣΕΙΣ:
- 1) Τα όρια και οι όμοροι ιδιοκτήτες υποδείχθηκαν από την κυρ. Άννα Αραβαντινού
 - 2) Το παρόν παρουσιάζει την υφιστάμενη ή/και κατάσταση με ΚΑΕΚ 250330622013
 - 3) Το οικοπέδο απέχει από τη θάλασσα αμνών των 500μ
 - 4) Η εμβαδομετρηση έγινε με χρήση ταχυμετρου και με τη βοήθεια ηλ. υπολογιστη