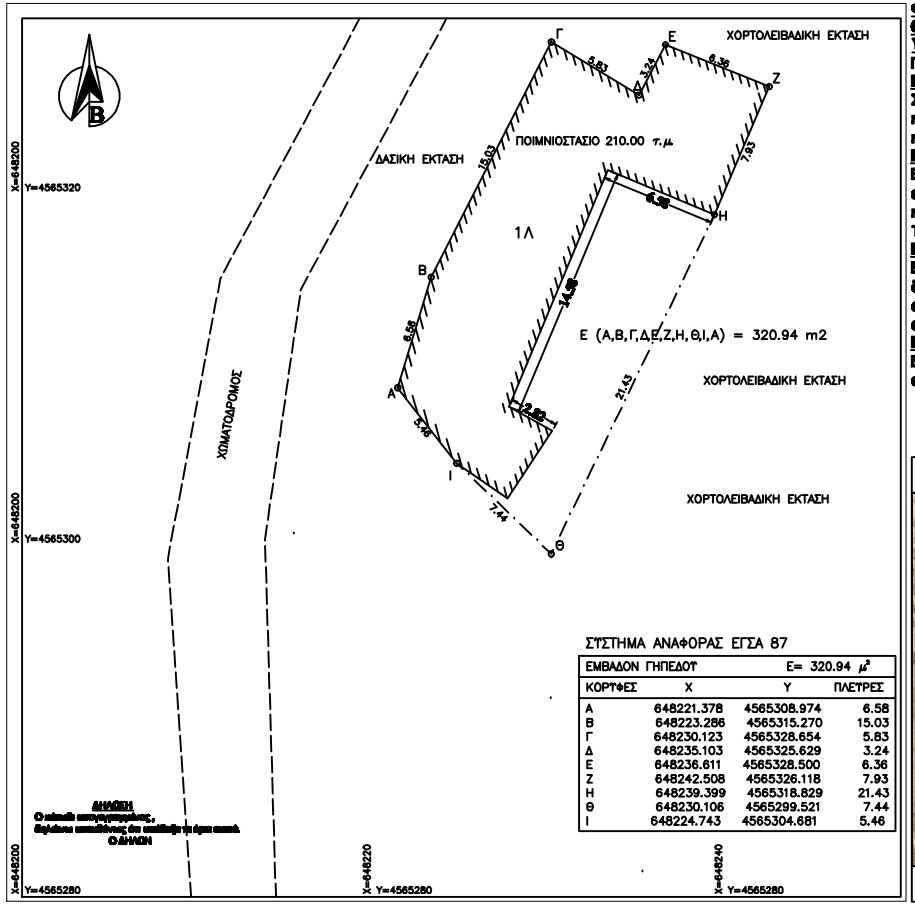

ΣΥΣΤΗΜΑ ΑΝΑΦΟΡΑΣ ΕΓΣΑ 87

ΕΜΒΑΔΟΝ ΓΗΠΕΔΟΥ		Ε= 320.94 μ^2	
ΚΟΡΥΦΕΣ	Χ	Υ	ΠΛΕΥΡΕΣ
Α	648221.378	4565308.974	6.58
Β	648223.286	4565315.270	15.03
Γ	648230.123	4565328.654	5.83
Δ	648235.103	4565325.629	3.24
Ε	648236.611	4565328.500	6.36
Ζ	648242.508	4565326.118	7.93
Η	648239.399	4565318.829	21.43
Θ	648230.106	4565299.521	7.44
Ι	648224.743	4565304.681	5.46

ΔΗΛΩΣΗ
Ο κάτωθι υπογεγραμμένος,
δηλώνω υπεύθυνος ότι ακριβώς τα όρια κατά
ΘΑΗΝΩΝ

ΤΟΠΟΓΡΑΦΙΚΟ ΔΙΑΓΡΑΜΜΑ-ΔΙΑΓΡΑΜΜΑ ΚΑΛΥΨΗΣ

Έκτασης (ΑΒΓΔΕΖΗΘΙΑ) εμβαδού 320,94 τ.μ. την οποία χρησιμοποιεί για σταυλισμό των ζώων του ο Νιζάμ Μεμέτ Μεμέτ του Χασάν, εντός οικοκτήματος Εσοχής, Δ. Αρριανών, Ν.Ροδόπης (Θέση "Πάνω Αμπέλι"), τα όρια του οποίου υλοποιήθηκαν σύμφωνα με τις υποδείξεις του κατόχοντος.

ΟΡΟΙ ΔΟΜΗΣΗΣ (Για εκτός σχεδίου)

Σύμφωνα με το Π. Δ/ΓΜΑ της 24-05-1985 (ΦΕΚ 31-05-1985, 270Δ) άρθρο 1 παρ. 1α και
Ν. 3212 ΦΕΚ 308Α/31-12-2003 άρθρο 10 παρ. 1:
Ελάχιστο εμβαδόν: 4000τ.μ.
Για τα δημιουργήθέντα μετά την 31-12-2003 ελάχιστο πρόσωπο: 25μ.

ΦΥΛΛΟ ΧΑΡΤΗ-ΕΝΟΤΗΤΑ

648-563 , 648-565-3323-

ΥΠΑΡΧΟΝΤΑ ΚΤΙΣΜΑΤΑ

Ποιμνιοστάσιο με εμβαδό 210 τ.μ. από πέτρα, λαμαρίνα και ξύλο.

ΠΡΑΓΜΑΤΟΠΟΙΟΥΜΕΝΑ ΣΤΟΙΧΕΙΑ ΔΟΜΗΣΗΣ

Σύνολο δόμησης: 210 τ.μ.
προγ. δόμηση: 210 τ.μ.
προγ. κάλυψη: 210 τ.μ.

ΒΕΒΑΙΩΣΗ

Βεβαιώνεται ότι το γήπεδο με στοιχεία (ΑΒΓΔΕΖΗΘΙΑ) εμβαδού 320,94τ.μ., δεν είναι άρτιο και οικοδομήσιμο.Το παραπάνω δεν υπάγεται στις διατάξεις του Ν1337/83 περί εκφράζς σε γη και χρήμα.
Το παρόν συντάσσεται σύμφωνα με τις διατάξεις του Ν651/77.

ΒΕΒΑΙΩΣΗ

Βεβαιώνεται ότι το γήπεδο με στοιχεία (ΑΒΓΔΕΖΗΘΙΑ) εμβαδού 320,94 τ.μ., δεν είναι εποικιστικό-κληροτεμάχιο, δεν ανήκει σε εποικιστικό συγκότημα, δεν διέπεται από τις διατάξεις περί εποικιστικής νομοθεσίας και δεν είναι παραχωρημένο από το ελληνικό δημόσιο.

ΒΕΒΑΙΩΣΗ

Βεβαιώνεται ότι το γήπεδο με στοιχεία (ΑΒΓΔΕΖΗΘΙΑ) εμβαδού 320,94 τ.μ., ανήκει στο δίκτυο Natura 2000 (Όνομα:KOILADA FILIOURI-Κωδικός:GR1130011-Τύπος:SPA)

Ο ΣΥΝΤΑΚΤΗΣ ΜΗΧΑΝΙΚΟΣ

ΔΙΑΓΡΑΜΜΑ ΕΤΡΤΤΕΡΗΣ ΠΕΡΙΟΧΗΣ

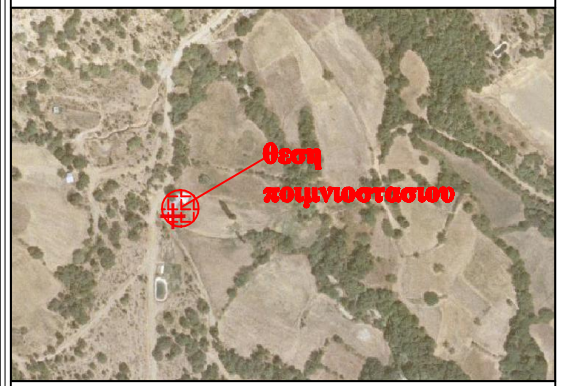

ΜΑΡΙΑ Σ. ΚΟΦΙΔΟΥ

ΑΓΡΟΝΟΜΟΣ ΤΟΠΟΓΡΑΦΟΣ ΜΗΧΑΝΙΚΟΣ

τηλ.6946909976

ΦΙΛΙΠΠΟΥ 52Β-ΚΟΜΟΤΗΝΗ

ΕΡΓΟΔΟΤΗΣ: ΝΙΖΑΜ ΜΕΜΕΤ ΜΕΜΕΤ του ΧΑΣΑΝ

ΕΡΓΟ: ΑΔΕΙΑ ΕΓΚΑΤΑΣΤΑΣΗΣ ΠΡΟΧΕΙΡΟΥ ΠΟΙΜΝΙΟΣΤΑΣΙΟΥ ΣΥΜΦΩΝΑ ΜΕ ΤΟ Ν.4056-2012

ΘΕΣΗ: ΚΤΗΜΑΤΙΚΗ ΠΕΡΙΟΧΗ ΕΣΟΧΗΣ Δ.ΑΡΡΙΑΝΩΝ Ν.ΡΟΔΟΠΗΣ ΘΕΣΗ "ΠΑΝΩ ΑΜΠΕΛΙ"

ΘΕΜΑ : ΤΟΠΟΓΡΑΦΙΚΟ ΔΙΑΓΡΑΜΜΑ ΔΙΑΓΡΑΜΜΑ ΚΑΛΥΨΗΣ

ΑΡΙΘΜΟΣ ΣΧΕΔΙΟΥ: Α - 1

ΚΛΙΜΑΚΑ 1 : 200

ΧΡΟΝΟΣ ΜΕΛΕΤΗΣ : ΙΟΥΝΙΟΣ 2012

ΘΕΩΡΗΣΗ ΥΠΗΡΕΣΙΑΣ | ΣΦΡΑΓΙΔΑ-ΥΠΟΓΡΑΦΗ