

ΘΕΣΗ ΑΓΡΟΤΕΜΑΧΙΟΥ ΙΔΙΟΚΤΗΣΙΑΣ ΝΙΚΟΛΟΥ ΜΗΤΣΙΟΥ

ΕΜΒΑΔΟΜΕΤΡΗΣΗ ΑΓΡΟΤΕΜΑΧΙΟΥ
Ιδιοκτησίας
ΝΙΚΟΛΑΟΥ ΜΗΤΣΙΟΥ

Με τη βοήθεια
των ορθογωνικών συντεταγμένων
των κορυφών του

ΣΗΜΕΙΟ	X	Y	ΜΗΚΟΣ
1	293706.09	4315380.61	14.28
2	293692.52	4315376.16	29.50
3	293663.86	4315369.16	11.80
4	293658.72	4315379.78	21.44
5	293651.44	4315399.95	16.26
6	293645.80	4315415.21	15.27
7	293638.87	4315428.82	12.36
8	293636.16	4315440.87	18.66
9	293633.62	4315459.36	19.79
10	293628.63	4315478.52	21.52
11	293621.45	4315498.80	14.31
12	293614.39	4315511.25	11.30
13	293609.26	4315521.32	5.53
14	293605.81	4315525.64	8.25
15	293602.61	4315533.25	5.27
16	293599.40	4315537.42	14.12
17	293595.24	4315550.91	13.84
18	293596.14	4315564.73	11.48
19	293604.67	4315572.42	10.40
20	293615.06	4315572.05	10.40
21	293629.70	4315582.01	17.71
22	293643.74	4315584.09	14.77
23	293656.51	4315591.50	16.84
24	293670.86	4315600.31	5.10
25	293674.71	4315603.66	16.72
26	293685.63	4315616.31	13.61
27	293697.78	4315622.46	9.86
28	293707.26	4315625.19	11.89
29	293719.09	4315624.02	12.62
30	293731.47	4315621.55	20.94
31	293748.92	4315609.99	14.56
32	293759.82	4315600.32	19.05
33	293771.39	4315585.19	7.55
34	293775.74	4315579.01	8.14
35	293777.24	4315571.01	21.07
36	293761.31	4315557.22	29.54
37	293738.26	4315538.76	27.71
38	293712.24	4315529.21	5.84
39	293707.13	4315532.04	21.64
40	293686.25	4315537.71	34.68
41	293685.94	4315503.02	27.10
42	293687.39	4315475.96	19.30
43	293689.30	4315456.75	28.70
44	293692.32	4315428.22	22.61
45	293697.94	4315406.31	26.97
1	293706.09	4315380.61	

$E = 1/2 \sum (X_i + X_{i+1})(Y_i - Y_{i+1})$

$E = 20367.56 \mu 2$

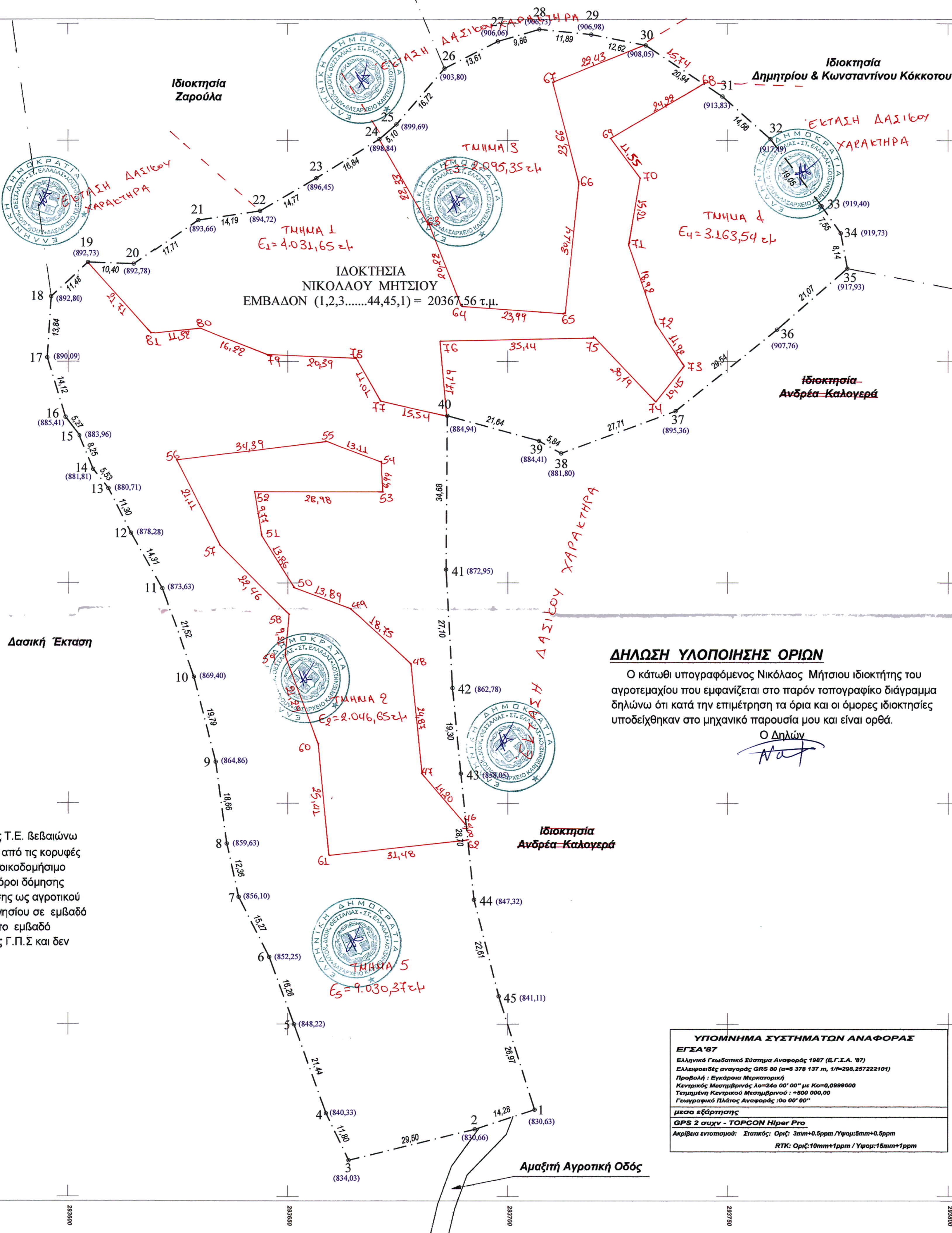
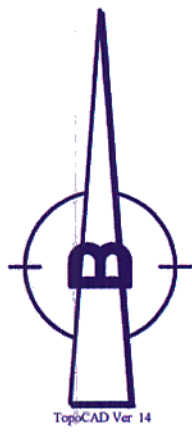

ΔΗΛΩΣΗ ΥΛΟΠΟΙΗΣΗΣ ΟΡΙΩΝ

Ο κάτωθι υπογραφόμενος Νικόλαος Μήτσιου ιδιοκτήτης του αγροτεμαχίου που εμφανίζεται στο παρόν τοπογραφικό διάγραμμα δηλώνω ότι κατά την επιμέτρηση τα όρια και οι όμορες ιδιοκτησίες υποδείχθηκαν στο μηχανικό παρούσα μου και είναι ορθά.

Ο Δηλών
[Signature]

ΥΠΕΥΘΥΝΗ ΔΗΛΩΣΗ ΜΗΧΑΝΙΚΟΥ Ν. 651/77

Ο κάτωθι υπογράφων ΦΑΝΗΣ Δ. ΛΩΛΗΣ πολιτικός μηχανικός Τ.Ε. βεβαιώνω ότι το παραπλευρώς εικονιζόμενο αγροτεμάχιο που περιγράφεται από τις κορυφές (1,2,3.....44,45,1) βρίσκεται εκτός σχεδίου και θα είναι άρτιο και οικοδομήσιμο κατά κανόνα, σύμφωνα με το Π.Δ. 24 / 31.5.1985(Φ.Ε.Κ. 270 Δ') όροι δόμησης εκτός σχεδίου, μετά την έκδοση πράξης χαρακτηρισμού της έκτασης ως αγροτικού χαρακτήρα και βεβαίωσης τελεσιδικίας από το δασαρχείο Καρπενησίου σε εμβαδό αγροτεμαχίου τουλάχιστον 4000,00 μ2 που αντιστοιχεί σε ελάχιστο εμβαδό αρτιότητας σε εκτός σχεδίου δόμηση. Είναι εκτός σχεδίου, εκτός Γ.Π.Σ και δεν οφείλει εισφορά σε γη και χρήμα.

Ο Δηλών

ΦΑΝΗΣ Δ. ΛΩΛΗΣ
ΠΤΥΧ. ΠΟΛΙΤΙΚΟΣ ΜΗΧΑΝΙΚΟΣ Τ.Ε.-Ε.Δ.Ε.
ΚΩΝ. ΒΕΛΗ & ΣΑΛΑΜΙΝΑΣ - ΚΑΡΠΕΝΗΣΙ 36100
ΤΗΛ: 2237021090
Α.Μ. (Ε.Ε.ΤΕΜ) 43224 ΑΡ. ΤΕΕ 12601
ΑΦΜ: 110973460 ΔΟΥ: ΚΑΡΠΕΝΗΣΙΟΥ

ΥΠΟΜΝΗΜΑ ΣΥΣΤΗΜΑΤΩΝ ΑΝΑΦΟΡΑΣ
ΕΓΣΑ'87
Ελληνικό Γεωδαιτικό Σύστημα Αναφοράς 1987 (Ε.Γ.Σ.Α. '87)
Ελλειμματικές αναφοράς GRS 80 (αριθ 378 137 m, 1/μ=208,267222101)
Προβολή: Εγκάρσια Μεταφορική
Κεντρικός Μεσημβρινός: λ=24ο 00' 00" με Κω=0,0099600
Τετηνημένη Κεντρικού Μεσημβρινού: +500 000,00
Γεωγραφικό Πλάτος Αναφοράς: δ=00' 00"
μεσο εξάρτησης
GPS 2 συσν - TOPCON HiPer Pro
Ακρίβεια εντοπισμού: Στατικός: Οριζ: 3mm+0.5ppm / Υψομ: 5mm+0.5ppm
RTK: Οριζ: 10mm+1ppm / Υψομ: 15mm+1ppm

Π Ρ Α Ξ Η

Το παρόν Τοπογραφικό Διάγραμμα ανήκει στην υπ' αριθμ.4581/202925/2019,2014 πράξη χαρακτηρισμού του Δασαρχείου Καρπενησίου της οποίας αποτελεί αναπόσπαστο τμήμα.
Θεωρήθηκε Καρπενήσι 20.11.02/2014
Δασαρχης Ενεργήσας την αυτοψία
Γιάννης Καρκάνης Δασολόγος
Αγορή Κωστούλα Δασολόγος

Θεώρηση Υποπεριόδου			
Επιβάλλει	Νικόλαος Μήτσιου του Κωνσταντίνου		
Έργο	Τοπογραφική Αποτύπωση Αγροτεμαχίου		
Θέση	"Κοψιά" - Εκτός Σχεδίου - Τ.Κ. Ανατολικής Φραγκίστας - Δημ. Ενότη. Φραγκίστας - Δήμου Αγράφων - Νομού Ευρυτανίας		
Μελετητές	<p>ΤΕΧΝΙΚΟ ΓΡΑΦΕΙΟ ΜΕΛΕΤΩΝ - ΚΑΤΑΣΚΕΥΩΝ Φάνης Δ. Λώλης Πολιτικός Μηχανικός Τ.Ε. Κώστα Βελή & Σαλαμίνας Τηλ.: 2237021090 Καρπενήσι Φαξ: 2237021590 e-mail: faniswl@gmail.com Κιν.: 6976136226</p>		
Αριθμ. μελέτης	<p>I: Προμελέτη A: Αρχιτεκτονικά</p>	<p>II: Οριστική μελέτη Σ: Στατικά</p>	<p>III: Μελέτη εφαρμογής ΗΜ: Η-Μηχ/γικά</p>
Θέμα	<p>ΤΟΠΟΓΡΑΦΙΚΟ ΔΙΑΓΡΑΜΜΑ Οριζοντιογραφία - Υψομετρία</p>		<p>Κλίμακα: 1/500 Αριθμ. Σχέδ. T1</p>
Στοιχεία	<p>Υπογραφή ΦΑΝΗΣ Δ. ΛΩΛΗΣ ΠΤΥΧ. ΠΟΛΙΤΙΚΟΣ ΜΗΧΑΝΙΚΟΣ Τ.Ε.-Ε.Δ.Ε. ΚΩΝ. ΒΕΛΗ & ΣΑΛΑΜΙΝΑΣ - ΚΑΡΠΕΝΗΣΙ 36100 ΤΗΛ: 2237021090 Α.Μ. (Ε.Ε.ΤΕΜ) 43224 ΑΡ. ΤΕΕ 12601 ΑΦΜ: 110973460 ΔΟΥ: ΚΑΡΠΕΝΗΣΙΟΥ</p>	<p>Ημερομηνία: Απρίλιος 2014 α' Αναθεώρηση β' Αναθεώρηση γ' Αναθεώρηση</p>	