

# ΤΟΠΟΓΡΑΦΙΚΟ ΔΙΑΓΡΑΜΜΑ

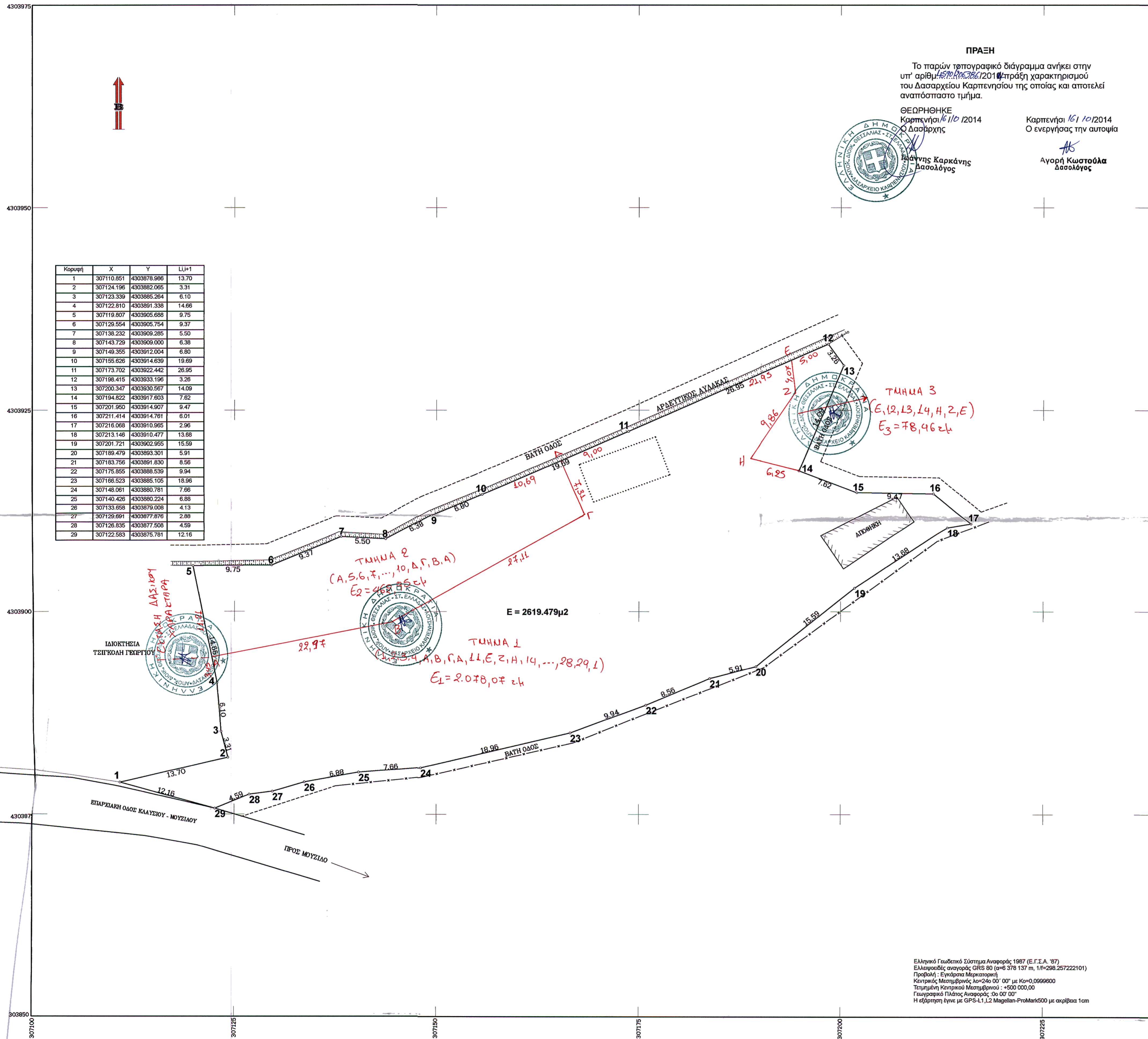

Κορυφή	X	Y	Li+1
1	307110.851	4303878.986	13.70
2	307124.196	4303882.065	3.31
3	307123.339	4303885.264	6.10
4	307122.810	4303891.338	14.66
5	307119.807	4303905.688	9.75
6	307129.554	4303905.754	9.37
7	307138.232	4303909.285	5.50
8	307143.729	4303909.000	6.38
9	307149.355	4303912.004	6.80
10	307155.626	4303914.639	19.69
11	307173.702	4303922.442	26.95
12	307198.415	4303933.196	3.26
13	307200.347	4303930.567	14.09
14	307194.822	4303917.603	7.62
15	307201.950	4303914.907	9.47
16	307211.414	4303914.761	6.01
17	307216.068	4303910.965	2.96
18	307213.146	4303910.477	13.68
19	307201.721	4303902.955	15.59
20	307189.479	4303893.301	5.91
21	307183.756	4303891.830	8.56
22	307175.855	4303888.539	9.94
23	307166.523	4303885.105	18.96
24	307148.061	4303880.781	7.66
25	307140.426	4303880.224	6.88
26	307133.698	4303879.008	4.13
27	307129.691	4303877.876	2.89
28	307126.835	4303877.508	4.59
29	307122.583	4303875.781	12.16

**ΠΡΑΞΗ**  
 Το παρών τοπογραφικό διάγραμμα ανήκει στην υπ' αριθμό 161/10/2014 πράξη χαρακτηρισμού του Δασαρχείου Καρπενησίου της οποίας και αποτελεί αναπόσπαστο τμήμα.  
 ΘΕΩΡΗΘΗΚΕ Καρπενήσι 16/10/2014 Ο Δασάρχης  
 Ιωάννης Καρκάνης Δασολόγος  
 Καρπενήσι 16/10/2014 Ο ενεργήσας την αυτοψία  
 Αγορή Κωστόουλα Δασολόγος

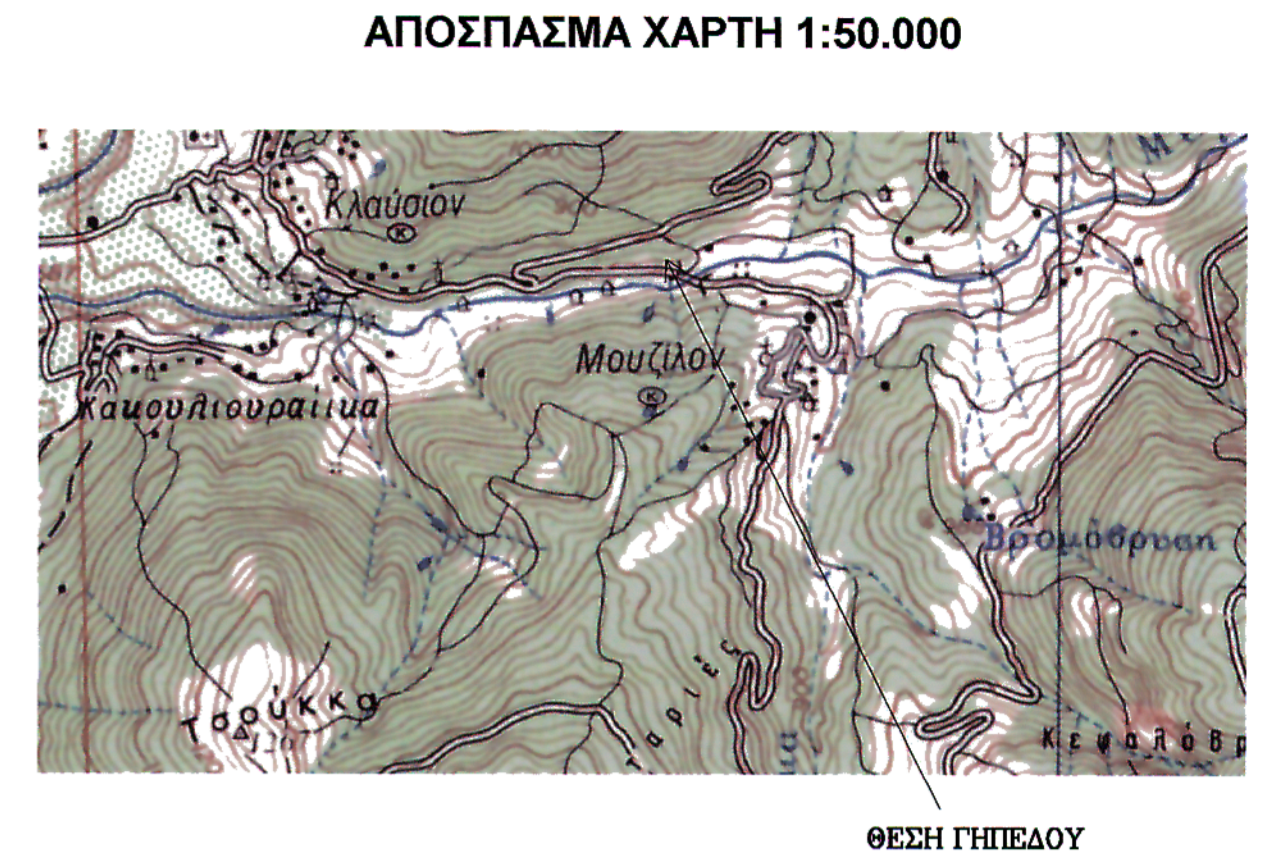

**ΔΗΛΩΣΗ ΜΗΧΑΝΙΚΟΥ Ν.651/77**  
 Ο υπογεγραμμένος μηχανικός δηλώνω ότι το υπο στοιχεία 1,2,3,...28,29,1 γήπεδο εμβαδού E=2619,479μ2 δεν είναι όριο και οικοδομήσιμο αλλά θα είναι μεταβόασμο μετά την πράξη χαρακτηρισμού του Δασαρχείου Καρπενησίου.  
 Καρπενήσι 25-07-2014  
 Ο Μηχανικός  
 ΒΑΣΕΒΑΝΟΣ Κ. ΘΕΟΔΩΡΟΣ  
 Πτ. πολ. μηχανικός τ.ε.

**ΔΗΛΩΣΗ ΙΔΙΟΚΤΗΤΗ ΥΠΟΛΟΙΠΗΣ ΟΡΙΩΝ**  
 Ο υπογεγραμμένος ιδιοκτήτης δηλώνω υπεύθυνα ότι τα όρια που υπεδείξα είναι αυτά που απεικονίζονται στο παρών τοπογραφικό διάγραμμα και είναι τα ορθά.  
 Καρπενήσι 25-07-2014  
 Ο Ιδιοκτήτης

ΕΡΓΟΔΟΤΗΣ: Π. ΣΠΥΡΙΔΩΝ ΜΠΟΤΟΝΑΚΗΣ  
 ΕΡΓΟ: ΤΑΧΥΜΕΤΡΙΚΗ ΑΠΟΤΥΠΩΣΗ ΑΓΡΟΤΕΜΑΧΙΟΥ  
 ΘΕΣΗ: ΟΙΚ. ΜΟΥΖΙΛΙΟΥ Τ.Κ. ΜΟΥΖΙΛΙΟΥ Δ.Ε. ΠΟΤΑΜΙΑΣ «ΠΟΥΡΩΡΑΦΙ» ΔΗΜΟΥ ΚΑΡΠΕΝΗΣΙΟΥ (ΕΚΤΟΣ ΣΧΕΔΙΟΥ)  
 ΜΕΛΕΤΗΤΗΣ: **ΒΑΣΕΒΑΝΟΣ Κ. ΘΕΟΔΩΡΟΣ**  
 ΠΤ. ΠΟΛΙΤΙΚΟΣ ΜΗΧΑΝΙΚΟΣ Τ.Ε.  
 ΚΑΡΑΪΣΚΑΚΗ 37 ΚΑΡΠΕΝΗΣΙ Τ.Κ. 36100  
 Τηλ.: 22370-21091, fax: 22370-25091 κιν. 697-4946644  
 e-mail: vxzevanos@jmc.gr

ΘΕΜΑ: **ΤΟΠΟΓΡΑΦΙΚΟ ΔΙΑΓΡΑΜΜΑ**  
 ΑΡΙΘΜΟΣ ΣΧΕΔΙΟΥ: **T1**

ΚΛΙΜΑΚΑ 1:250  
 ΧΡΟΝΟΣ ΜΕΛΕΤΗΣ: ΙΟΥΛΙΟΣ 2014

ΥΠΟΓΡΑΦΗ:   
 ΣΦΡΑΓΙΔΑ:

Ελληνικό Γεωδαιτικό Σύστημα Αναφοράς 1987 (Ε.Γ.Σ.Α. '87)  
 Ελληνικός αναφοράς GRS 80 (α=6 378 137 m, 1/η=298.257222101)  
 Προβολή: Ευκλείδειο Μερκατορική  
 Κεντρικός Μεσημβρινός λ=24ο 00' 00" με Κο=0,0999600  
 Τεταμημική Κεντρική Μεσημβρινού: +500 000,00  
 Γεωγραφικός Πλάτος Αναφοράς: 38° 00' 00"  
 Η εξάρτηση έγινε με GPS-L1,L2 Magellan-ProMark500 με ακρίβεια 1cm