

ΤΟΠΟΓΡΑΦΙΚΟ ΔΙΑΓΡΑΜΜΑ

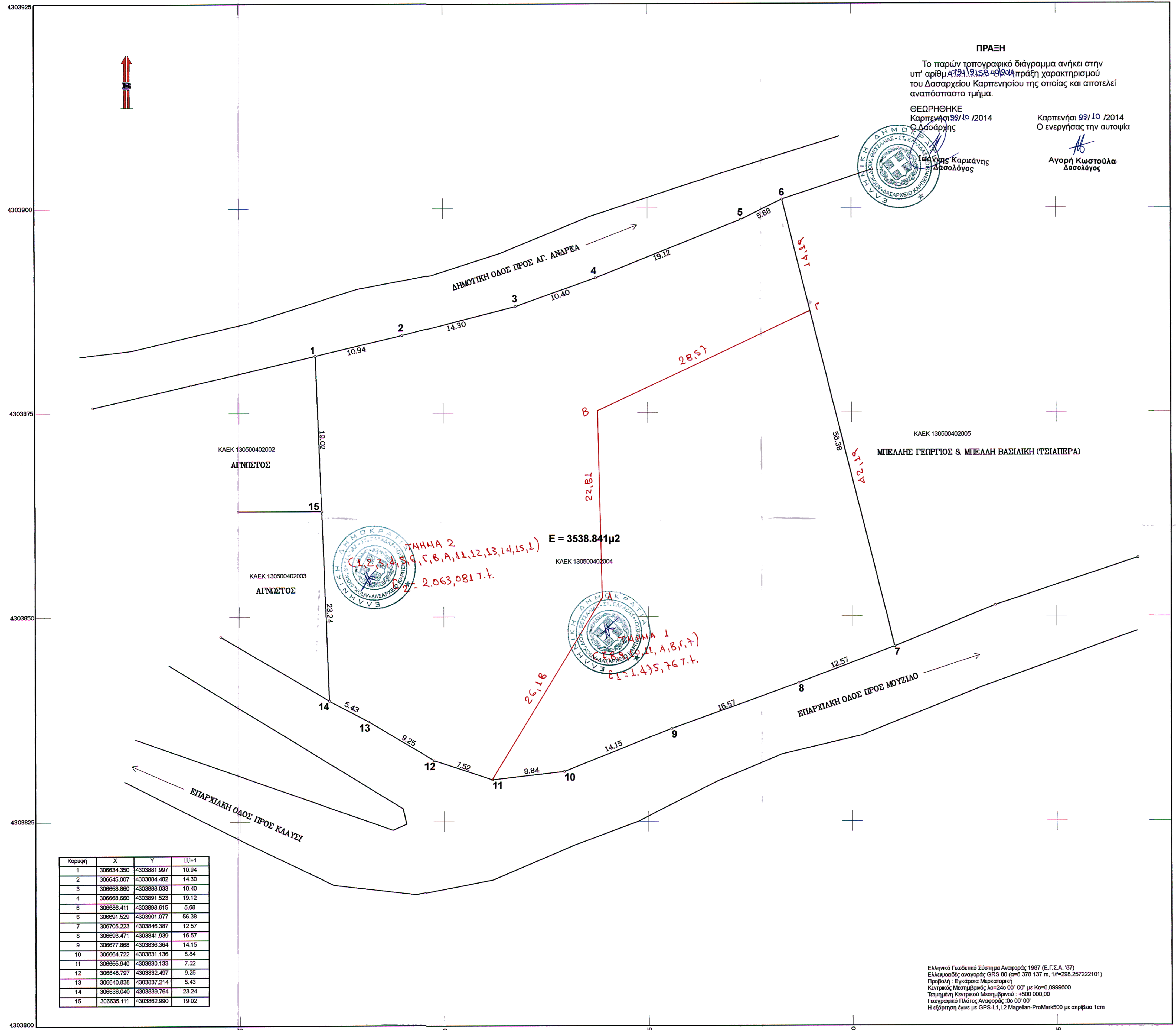

Κορυφή	X	Y	L _{i,j} +1
1	306634.350	4303881.997	10.94
2	306645.007	4303884.482	14.30
3	306658.860	4303888.033	10.40
4	306668.660	4303891.523	19.12
5	306686.411	4303896.615	5.68
6	306691.529	4303901.077	56.38
7	306705.223	4303846.387	12.57
8	306693.471	4303841.939	16.57
9	306677.868	4303836.364	14.15
10	306664.722	4303831.136	8.84
11	306655.940	4303830.133	7.52
12	306648.797	4303832.497	9.25
13	306640.838	4303837.214	5.43
14	306636.040	4303839.764	23.24
15	306635.111	4303862.990	19.02

ΠΡΑΞΗ
 Το παρών τοπογραφικό διάγραμμα ανήκει στην υπ' αριθμ. 4391/2014 πράξη χαρακτηρισμού του Δασαρχείου Καρπενησίου της οποίας και αποτελεί αναπόσπαστο τμήμα.
 ΘΕΩΡΗΘΗΚΕ Καρπενήσι 29/10/2014 Ο Δασάρχης
 Ιωάννης Καρκάνης Δασολόγος
 Καρπενήσι 29/10/2014 Ο ενεργήσας την αυτοψία
 Αγορή Κωσταύλα Δασολόγος

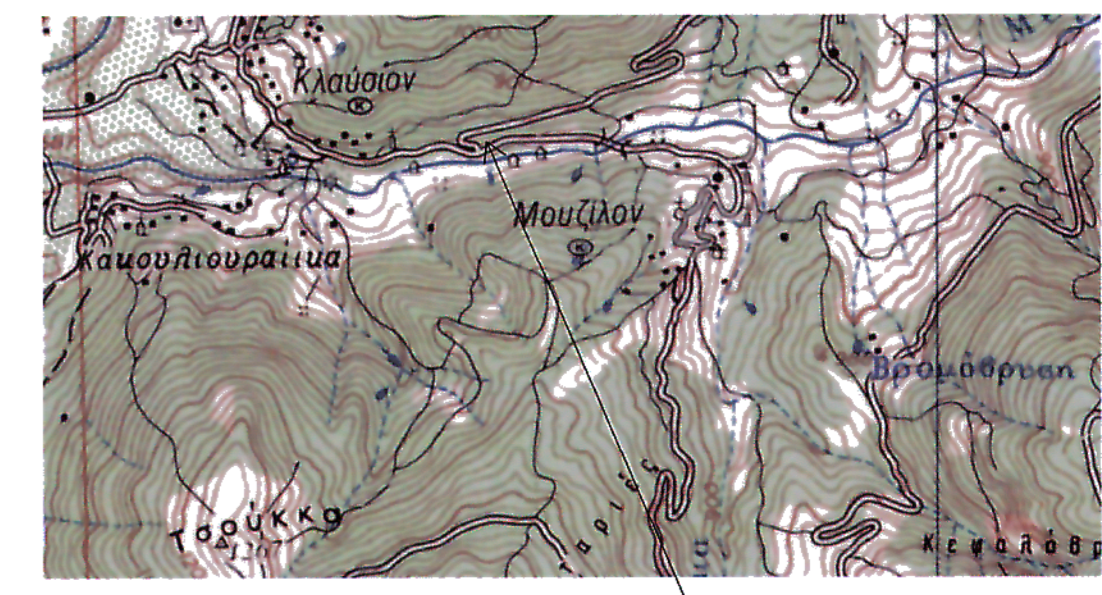

ΔΗΛΩΣΗ ΜΗΧΑΝΙΚΟΥ Ν.651/77
 Ο υπογεγραμμένος μηχανικός δηλώνω ότι το υπο στοιχεία 1,2,3,...,14,15,1 γήπεδο εμβαδού E=3538,841μ² δεν είναι όριο και οικοδομήσιμο κατά κανόνα αλλά θα είναι μεταβιβάσιμο μετά την πράξη χαρακτηρισμού του Δασαρχείου Καρπενησίου.
 Καρπενήσι 28-07-2014
 Ο Μηχανικός
 ΒΑΣΕΒΑΝΟΣ Κ. ΘΕΟΔΩΡΟΣ
 Πτ. πολ. μηχανικός τ.ε.

ΔΗΛΩΣΗ ΙΔΙΟΚΤΗΤΗ ΥΛΟΠΟΙΗΣΗΣ ΟΡΙΩΝ
 Ο υπογεγραμμένος δηλώνω υπεύθυνα ότι τα όρια που υπέδειξα είναι αυτά που απεικονίζονται στο παρόν τοπογραφικό διάγραμμα και είναι τα ορθά και συμπίπτουν με αυτά του Κτηματολογίου.
 Καρπενήσι 28-07-2014

ΕΡΓΟΔΟΤΗΣ: Ι. Ν. ΚΟΙΜΗΣΕΩΣ ΤΗΣ ΘΕΟΤΟΚΟΥ ΜΟΥΖΙΛΟΥ
 ΕΡΓΟ: ΑΠΟΤΥΠΩΣΗ ΓΗΠΕΔΟΥ
 ΘΕΣΗ: "ΠΟΥΡΝΑΡΙ" ΟΙΚ. ΜΟΥΖΙΛΟΥ ΤΚ ΜΟΥΖΙΛΟΥ ΔΕ ΠΟΤΑΜΙΑΣ ΔΗΜΟΥ ΚΑΡΠΕΝΗΣΙΟΥ (ΕΚΤΟΣ ΣΧΕΔΙΟΥ)
 ΜΕΛΕΤΗΤΗΣ: **ΒΑΣΕΒΑΝΟΣ Κ. ΘΕΟΔΩΡΟΣ**
 ΠΤ. ΠΟΛΙΤΙΚΟΣ ΜΗΧΑΝΙΚΟΣ Τ.Ε.
 ΚΑΡΑΪΣΚΑΚΗ 37 ΚΑΡΠΕΝΗΣΙ Τ.Κ. 36100
 Τηλ.: 22370-21091, fax: 22370-25091 κιν. 697-4946644
 e-mail: tvaxevanos@jmc.gr

ΘΕΜΑ: **ΤΟΠΟΓΡΑΦΙΚΟ ΔΙΑΓΡΑΜΜΑ**
 ΑΡΙΘΜΟΣ ΣΧΕΔΙΟΥ: **T1**

ΚΑΙΜΑΚΑ 1:250
 ΧΡΟΝΟΣ ΜΕΛΕΤΗΣ: ΙΟΥΛΙΟΣ 2014

ΥΠΟΓΡΑΦΗ:
 ΣΦΡΑΓΙΔΑ: **ΘΕΟΔΩΡΟΣ Κ. ΒΑΣΕΒΑΝΟΣ**
 ΠΤΥΧΙΟΥΧΟΣ ΠΟΛ. ΜΗΧΑΝΙΚΟΣ Τ.Ε.
 Α.Μ. ΜΕΛΟΥΣ Ε.Ε.Τ.Μ. 20150
 ΚΑΡΑΪΣΚΑΚΗ 37 ΚΑΡΠΕΝΗΣΙ - ΤΗΛ. 22370 21091
 ΑΦΜ 044863982 ΔΟΥ ΚΑΡΠΕΝΗΣΙΟΥ

Ελληνικό Γεωδαιτικό Σύστημα Αναφοράς 1987 (Ε.Γ.Σ.Α. '87)
 Ελλανομετρικός αναφοράς GRS 80 (σφ= 378 137 m, f=298,257222101)
 Προβολή: Εγκάρσια Μερκατορική
 Κεντρικός Μεσημβρινός: λ=24ο 00' 00" με Κ=0,0999600
 Τετραμήνη Κεντρικό Μεσημβρινό: φ=500 000,00
 Γενωγραφικό Πλάτος Αναφοράς: φ=00' 00"
 Η εξάρτηση έγινε με GPS-L1,L2 Magellan-ProMark500 με ακρίβεια 1cm