

ΑΚΡΙΒΕΣ ΑΝΤΙΓΡΑΦΟ ΑΝΑΛΩΣΤΟΥ ΜΙΚΡΟ ΚΕΦΑΛΟΥΡΓΟΥ 1:977
ΚΑΙΜΑΚΑ 1:5000

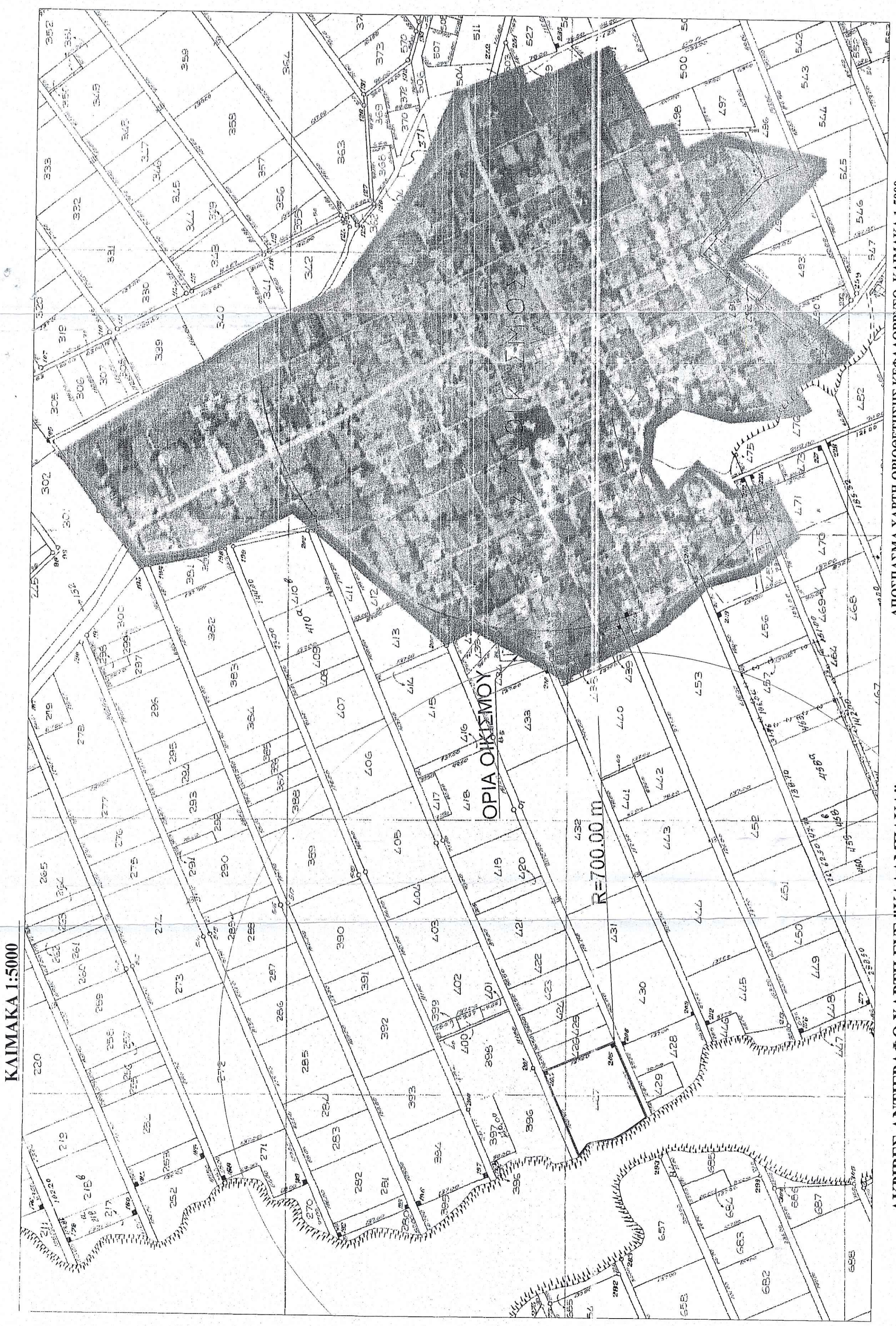

ΑΠΟΣΠΑΣΜΑ ΧΑΡΤΗ ΟΡΘΟΓΩΝΗΣ ΚΕΦΑΛΟΥΡΓΟΥ ΚΑΙΜΑΚΑ 1:5000

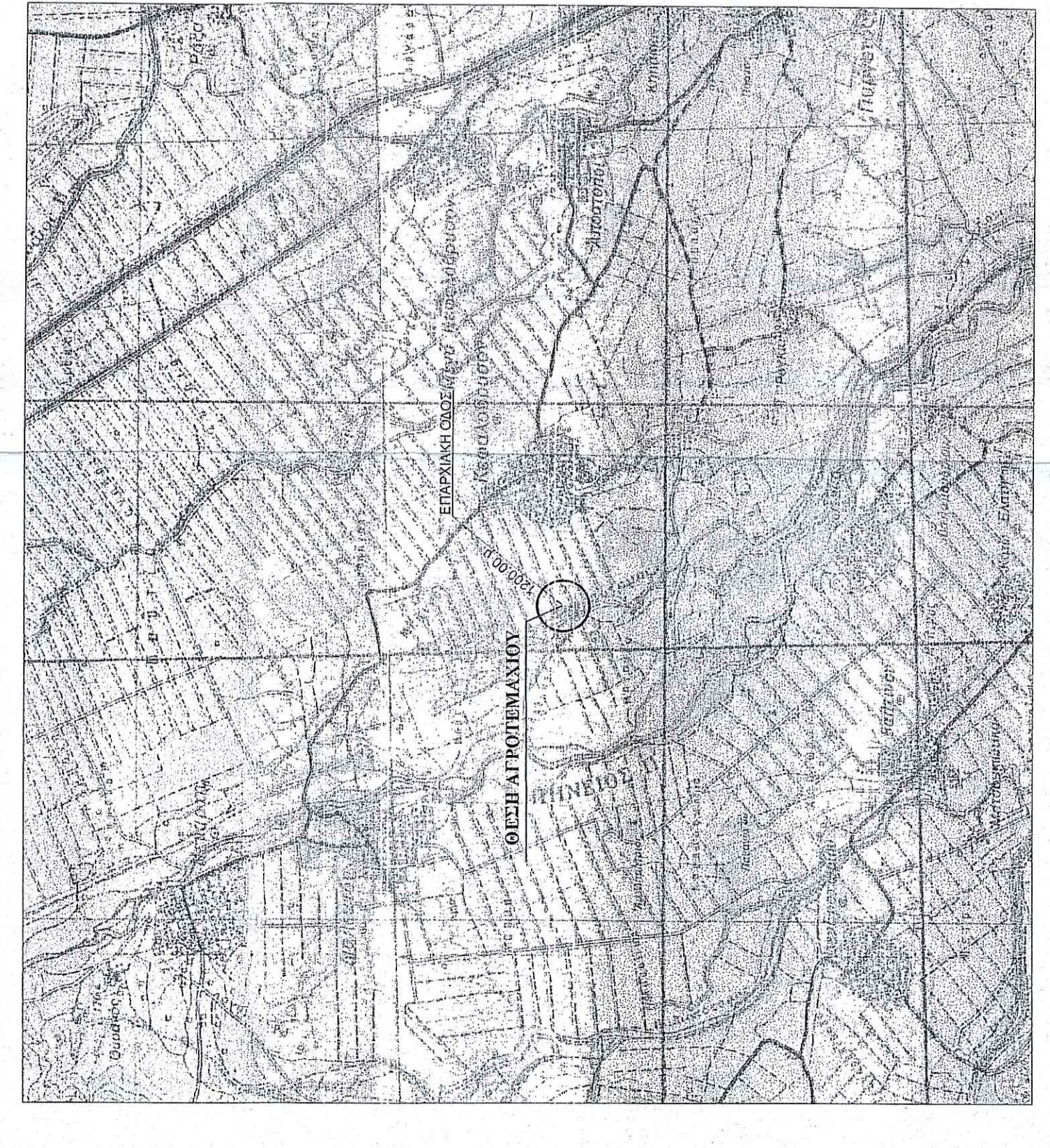

ΑΚΡΙΒΕΣ ΑΝΤΙΓΡΑΦΟ ΧΑΡΤΗΣ "ΚΑΛΑΜΙΑΚΑ"
ΚΑΙΜΑΚΑ 1:50000



ΣΥΓΓΡΑΜΜΑ ΑΓΡΟΤΕΜΑΧΙΟΥ
ΚΑΙ ΜΕ ΣΤΟΙΧΕΙΑ Α-Ρ-ΣΑ-Ε-Ζ-Η-Κ-Λ-Μ-Ν-Ξ-Ο-Ρ-Α-ΕΝΑΙ:
Ε = 21250,00 μ

Α/Α	ΕΠΙΘΕΤΟ	Χ	Υ	Η	ΜΕΘΟΣ ΠΕΡΙΜΕΤΡΟΥ
1	Α	306516,191	4353366,810	0,00	35,27
2	Β	306516,191	4353379,550	0,00	137,40
3	Γ	306010,677	4352256,638	0,00	29,46
4	Δ	300381,055	4353746,019	0,00	6,75
5	Ε	200270,575	4322541,272	0,00	13,38
6	Ζ	300371,566	4320262,693	0,00	11,61
7	Η	300365,145	4320272,362	0,00	23,77
8	Θ	300353,386	4320293,023	0,00	36,75
9	Ι	300346,670	4320306,493	0,00	9,42
10	Κ	300345,002	4320317,724	0,00	11,85
11	Λ	300343,249	4320334,843	0,00	12,32
12	Μ	300341,332	4320349,300	0,00	7,70
13	Ν	300337,659	4320351,181	0,00	5,34
14	Ξ	300332,067	4320350,199	0,00	6,80
15	Ο	300325,672	4320350,821	0,00	6,07
16	Ρ	300316,191	4320346,810	0,00	12,90
17	Α	306516,191	4353366,810	0,00	12,90

ΕΜΒΛΑΔΟ = 21250,00 Μ²
ΕΜΒΛΑΔΟ ΤΜΗΜΑΤΟΣ ΑΓΡΟΤΕΜΑΧΙΟΥ ΑΝΑΛΩΣΤΟΥ ΜΕ ΑΡΙΘΜΟ 427
ΜΕ ΣΤΟΙΧΕΙΑ Α-Ρ-ΣΑ-Ε-Ζ-Η-Κ-Λ-Μ-Ν-Ξ-Ο-Ρ-Α-ΕΝΑΙ ΟΥΚ ΕΝΟΙΚΙΖΕΤΑΙ
ΑΛΙΟ ΤΟΝ ΝΤΙΝΤΗΣ ΦΩΤΙΟΣ ΑΛΙΟ ΤΟΝ ΔΗΜΟ ΦΑΛΕΡΙΑΣ Ε = 4000,00 μ²

Α/Α	ΕΠΙΘΕΤΟ	Χ	Υ	Η	ΜΕΘΟΣ ΠΕΡΙΜΕΤΡΟΥ
1	Α	306516,191	4353366,810	0,00	35,27
2	Β	306516,191	4353379,550	0,00	137,40
3	Γ	306010,677	4352256,638	0,00	29,46
4	Δ	300381,055	4353746,019	0,00	6,75
5	Ε	200270,575	4322541,272	0,00	13,38
6	Ζ	300371,566	4320262,693	0,00	11,61
7	Η	300365,145	4320272,362	0,00	23,77
8	Θ	300353,386	4320293,023	0,00	36,75
9	Ι	300346,670	4320306,493	0,00	9,42
10	Κ	300345,002	4320317,724	0,00	11,85
11	Λ	300343,249	4320334,843	0,00	12,32
12	Μ	300341,332	4320349,300	0,00	7,70
13	Ν	300337,659	4320351,181	0,00	5,34
14	Ξ	300332,067	4320350,199	0,00	6,80
15	Ο	300325,672	4320350,821	0,00	6,07
16	Ρ	300316,191	4320346,810	0,00	12,90
17	Α	306516,191	4353366,810	0,00	12,90

ΟΡΟΙ ΔΟΜΗΣΗΣ
ΕΚΤΟΣ ΣΧΕΔΙΟΥ ΔΟΜΗΣΗΣ
(IN 15745/96Κ.210/98Σ)
ΑΡΤΙΟΤΗΤΑ-ΟΙΚΟΔΟΜΗΣΙΜΟΤΗΤΑ ΓΕΝΙΚΟ ΟΡΚΙ
ΚΑΤΑ ΚΑΝΟΝΑ.
ΕΛΑΧΙΣΤΟ ΠΡΟΣΤΙΟ : 45,00μ
ΕΛΑΧΙΣΤΟ ΕΜΒΛΑΔΟ : 4000μ²
ΣΥΝΤΑΞΗ ΚΑΙ ΚΑΝΟΝΕΣ : 0%
ΜΕΤΕΣΟ ΕΠΙ. ΥΨΟΣ : ΚΑΤΑ ΤΟΚ

ΔΗΛΩΣΗ Ν. 651/77
ΣΥΜΦΩΝΑ ΜΕ ΤΟ ΥΠ. ΑΡ. 3192/67(712-89) ΕΓΓΡΑΦΟ ΥΠΕΚΟΜΕ/ΑΝΩΤ. ΠΟΛ.Σ.Υ.
ΤΟ ΕΛΑΧΙΣΤΟ ΑΚΙΝΗΤΟ ΟΠΩΣ ΠΕΡΙΓΡΑΦΕΤΑΙ ΜΕ ΤΑ ΣΤΟΙΧΕΙΑ Α-Ρ-ΣΑ-Ε-Ζ-Η-Φ-Κ-Λ-Μ-Ν-Ξ-Ο-Ρ-Α-ΕΝΑΙ ΑΡΤΙΟ ΚΑΙ ΟΙΚΟΔΟΜΗΣΙΜΟ. ΣΥΜΦΩΝΑ ΜΕ ΤΕ ΙΣΧΥΟΥΣΕΣ
ΠΟΛΙΤΕΥΜΑΤΙΚΕΣ ΔΙΑΤΑΞΕΙΣ.

ΓΚΟΥΛΙΟΠΟΥΛΟΥ ΣΤΥΛΙΑΝΗ
ΑΝΗΚΟΥΠΟΥΛΟΥ ΜΑΡΚΕΛΛΗ
ΜΕΛΟΣ Τ.Ε.Ε. - Α.Π.Θ. - ΑΝΤΙΡΡΟΥ 6801
ΜΕΡΟΣ 6.0.1.1.9 - ΑΝΤΙΡΡΟΥ 6801
ΤΗΛ. 24310 94145 - FAX 24310 84079
Α.Φ.Μ. 046221898 - Δ.Ο.Υ. ΤΡΙΚΑΛΩΝ

Ο ΚΑΤΩΝ ΥΠΟΓΡΑΦΩΝΤΑΣ ΙΔΙΟΚΤΗΤΗΣ ΝΤΙΝΤΗΣ ΦΩΤΙΟΣ ΔΗΛΩΝΟΝ ΟΤΙ
ΕΙΝΑΙ ΙΣΤΟΡΙΚΟ ΤΟΥ ΑΓΡΟΤΕΜΑΧΙΟΥ ΜΕ ΣΤΟΙΧΕΙΑ Α-Ρ-ΣΑ-Ε-Ζ-Η-Φ-Κ-Λ-Μ-Ν-Ξ-Ο-Ρ-Α-ΕΝΑΙ
ΤΟΥ ΔΗΜΟΥ ΦΑΛΕΡΙΑΣ ΜΕ ΤΗΝ ΟΠΟΙΑ ΜΟΥ ΠΑΡΑΧΩΡΕΙΤΑΙ ΠΑΡΑΛΑΒΟΝ
ΔΗΜΟΤΙΚΗ ΕΚΤΑΣΗ ΤΑ ΟΡΙΑ ΥΠΟΔΕΥΘΗΚΑΝ ΑΠΟ ΒΕΝΕΚΑΚΑΙ ΕΝΑΙ
ΥΠΟΔΕΥΘΗΚΑ ΟΡΙΑ.

ΔΗΛΩΣΗ ΥΛΟΠΟΙΗΣΗΣ ΟΡΙΩΝ
Ο ΚΑΤΩΝ ΥΠΟΓΡΑΦΩΝΤΑΣ ΙΔΙΟΚΤΗΤΗΣ ΝΤΙΝΤΗΣ ΦΩΤΙΟΣ ΔΗΛΩΝΟΝ ΟΤΙ
ΕΙΝΑΙ ΙΣΤΟΡΙΚΟ ΤΟΥ ΑΓΡΟΤΕΜΑΧΙΟΥ ΜΕ ΣΤΟΙΧΕΙΑ Α-Ρ-ΣΑ-Ε-Ζ-Η-Φ-Κ-Λ-Μ-Ν-Ξ-Ο-Ρ-Α-ΕΝΑΙ
ΤΟΥ ΔΗΜΟΥ ΦΑΛΕΡΙΑΣ ΜΕ ΤΗΝ ΟΠΟΙΑ ΜΟΥ ΠΑΡΑΧΩΡΕΙΤΑΙ ΠΑΡΑΛΑΒΟΝ
ΔΗΜΟΤΙΚΗ ΕΚΤΑΣΗ ΤΑ ΟΡΙΑ ΥΠΟΔΕΥΘΗΚΑΝ ΑΠΟ ΒΕΝΕΚΑΚΑΙ ΕΝΑΙ
ΥΠΟΔΕΥΘΗΚΑ ΟΡΙΑ.

Ο ΙΔΙΟΚΤΗΤΗΣ

ΔΗΛΩΣΗ ΜΕΧΑΝΙΚΟΥ
Ο ΚΑΤΩΝ ΥΠΟΓΡΑΦΩΝΤΑΣ ΜΗΧΑΝΙΚΟΣ ΜΗΡΥΤΟΥΡΓΗΣ ΚΩΝΣΤΑΝΤΙΝΟΣ
ΔΗΛΩΝΟ ΥΠΕΡΧΕΙΡΑ ΟΤΙ:
ΣΕ ΑΠΟΣΤΑΣΗ ΜΙΚΡΩ ΑΕΝ ΥΠΕΡΧΟΥΝ ΕΤΑΙΡΙΑΚΟΙ ΔΡΟΜΟΙ ΣΙΑΜΦΟΡΟΝΙΚΕΣ ΓΡΑΜΜΕΣ ΕΘΝΙΚΟΙ
ΚΑΙ ΔΗΜΟΤΙΚΟΙ ΔΡΟΜΟΙ ΣΙΑΜΦΟΡΟΝΙΚΕΣ ΓΡΑΜΜΕΣ ΑΝΤΕ ΛΙΑΙ
ΣΤΑ ΜΟΝΟΤΡΟΧΙΑ ΑΕΝ ΕΝΤΟΙΖΟΝΤΑΙ ΠΟΛΙΕΣ ΚΑΙ ΚΕΝΟΡΟΔΕΣ ΔΙΑΜΕΛΑΝΤΕΣ ΛΙΑΙ
ΠΑΡΑΔΟΣΙΑΚΟΙ ΙΚΣΙΜΟΙ
ΣΕ ΑΠΟΣΤΑΣΗ ΜΙΚΡΩ ΑΕΝ ΕΝΤΟΙΖΟΝΤΑΙ ΠΟΛΙΕΣ ΛΟΥΤΡΟΠΟΛΕΙΣ ΤΟΥΡΙΣΤΙΚΟΙ ΧΩΡΟΙ.
ΣΕ ΑΠΟΣΤΑΣΗ ΜΙΚΡΩ ΑΕΝ ΕΝΤΟΙΖΟΝΤΑΙ ΕΡΓΟΔΟΧΕΙΑ ΚΑΙ ΑΛΙΑ ΝΟΜΙΜΑ ΤΟΥΡΙΣΤΙΚΑ
ΚΑΤΑΛΥΜΑΤΑ ΑΤΑΣΚΙΝΗΤΙΚΟΙ ΧΩΡΟΙ ΚΑΙ ΣΤΡΑΤΙΟΤΕΛΕΑ.
ΣΕ ΑΠΟΣΤΑΣΗ ΜΙΚΡΩ ΑΕΝ ΕΝΤΟΙΖΟΝΤΑΙ ΒΙΟΜΗΧΑΝΙΕΣ ΒΙΟΤΕΧΝΙΕΣ ΠΟΥ ΠΑΡΑΓΟΥΝ
ΣΕ ΑΠΟΣΤΑΣΗ ΜΙΚΡΩ ΑΕΝ ΕΝΤΟΙΖΟΝΤΑΙ ΠΟΤΑΜΙΑ ΣΥΝΕΧΟΥΣ ΡΟΗΣ ΚΑΙ ΜΟΝΑΧΕΥΗΡΙΑ
ΟΠΩΣ ΟΡΥΖΑΤΑ ΣΤΟ ΑΡΧΙΤΕΚΤΟΝΙΚΟ ΣΧΕΔΙΟ ΤΗΣ ΠΡΟΤΑΣΗΣ ΥΠΟΔΕΥΘΗΚΑΝ ΔΙΑΤΑΞΕΙΣ ΤΑ ΔΥΝΑΜΙΚΟΤΗΤΑ
ΑΛΙΟ ΤΟ ΑΓΡΟΤΕΜΑΧΙΟ ΑΕΝ ΔΕΙΚΝΟΝΤΑΙ ΓΡΑΜΜΕΣ ΤΗΣ Δ.Ε.Η. ΜΕ ΡΥΘΜΑ ΥΦΗΛΕΣ ΤΑΣΕΩΣ ΚΑΙ
ΑΠΤΟΙ ΚΑΥΣΙΜΩΝ.

Ο ΜΕΧΑΝΙΚΟΣ
ΓΚΟΥΛΙΟΠΟΥΛΟΥ ΣΤΥΛΙΑΝΗ
ΑΝΗΚΟΥΠΟΥΛΟΥ ΜΑΡΚΕΛΛΗ
ΜΕΛΟΣ Τ.Ε.Ε. - Α.Π.Θ. - ΑΝΤΙΡΡΟΥ 6801
ΜΕΡΟΣ 6.0.1.1.9 - ΑΝΤΙΡΡΟΥ 6801
ΤΗΛ. 24310 94145 - FAX 24310 84079
Α.Φ.Μ. 046221898 - Δ.Ο.Υ. ΤΡΙΚΑΛΩΝ

ΣΗΜΕΙΩΣΗ
ΤΟ ΒΕΜΑ ΤΟΥ ΑΙΕΚΟΚΙΖΕΤΑΙ ΣΤΟ ΠΛΑΝΟΝ
ΔΙΑΓΡΑΜΜΑ ΕΝΑΙ ΜΗ ΕΥΧΕΥΟΣ ΡΟΦΕ.

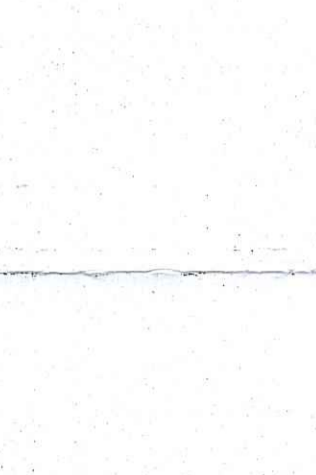

Κατά μήκος άξονα 45,99 μ x 40,26 μ = 183,34 μ²

ΕΡΤΩΔΟΤΗΣ : ΝΤΙΝΤΗΣ ΦΩΤΙΟΣ
ΕΡΤΩ ΔΟΜΗΣΗΣ
ΕΡΤΩ ΝΟΜΙΜΟΠΟΙΗΣΗ ΓΡΑΜΜΕΣ ΚΕΝΤΡΟΦΟΡΕΣ ΜΟΝΑΔΕΣ 2 ΠΕΔΑΓΜΑΤΩΝ ΖΩΝΗ
(0,00 ΑΠΟΦΩΒΑΤΩΝ)
ΦΩΣΗ ΕΡΤΩΤ : ΔΗΜΟΣ ΦΑΛΕΡΙΑΣ - Δ.Δ. ΜΙΚΡΟ ΚΕΦΑΛΟΥΡΓΙΟ
ΜΕΛΕΤΗΤΗΣ : ΓΚΟΥΛΙΟΠΟΥΛΟΥ ΣΤΥΛΙΑΝΗ
ΘΕΜΑ ΣΧΕΔΙΟΥ : ΤΟΠΟΓΡΑΦΙΚΟ ΔΙΑΓΡΑΜΜΑ
ΚΑΙΜΑΚΑ ΣΧΕΔΙΟΥ : 1:1000
ΣΦΡΑΓΙΔΑ : ΤΠΟΓΡΑΦΗ
ΑΝΗΚΟΥΠΟΥΛΟΥ ΣΤΥΛΙΑΝΗ
ΑΝΗΚΟΥΠΟΥΛΟΥ ΜΑΡΚΕΛΛΗ
ΜΕΡΟΣ 6.0.1.1.9 - ΑΝΤΙΡΡΟΥ 6801
ΤΗΛ. 24310 94145 - FAX 24310 84079
Α.Φ.Μ. 046221898 - Δ.Ο.Υ. ΤΡΙΚΑΛΩΝ

ΗΜΕΡΟΜΗΝΙΑ
ΑΙΤΟΥΣΤΟΣ 2010
ΑΡΙΘΜΟΣ ΣΧΕΔΙΟΥ
T1