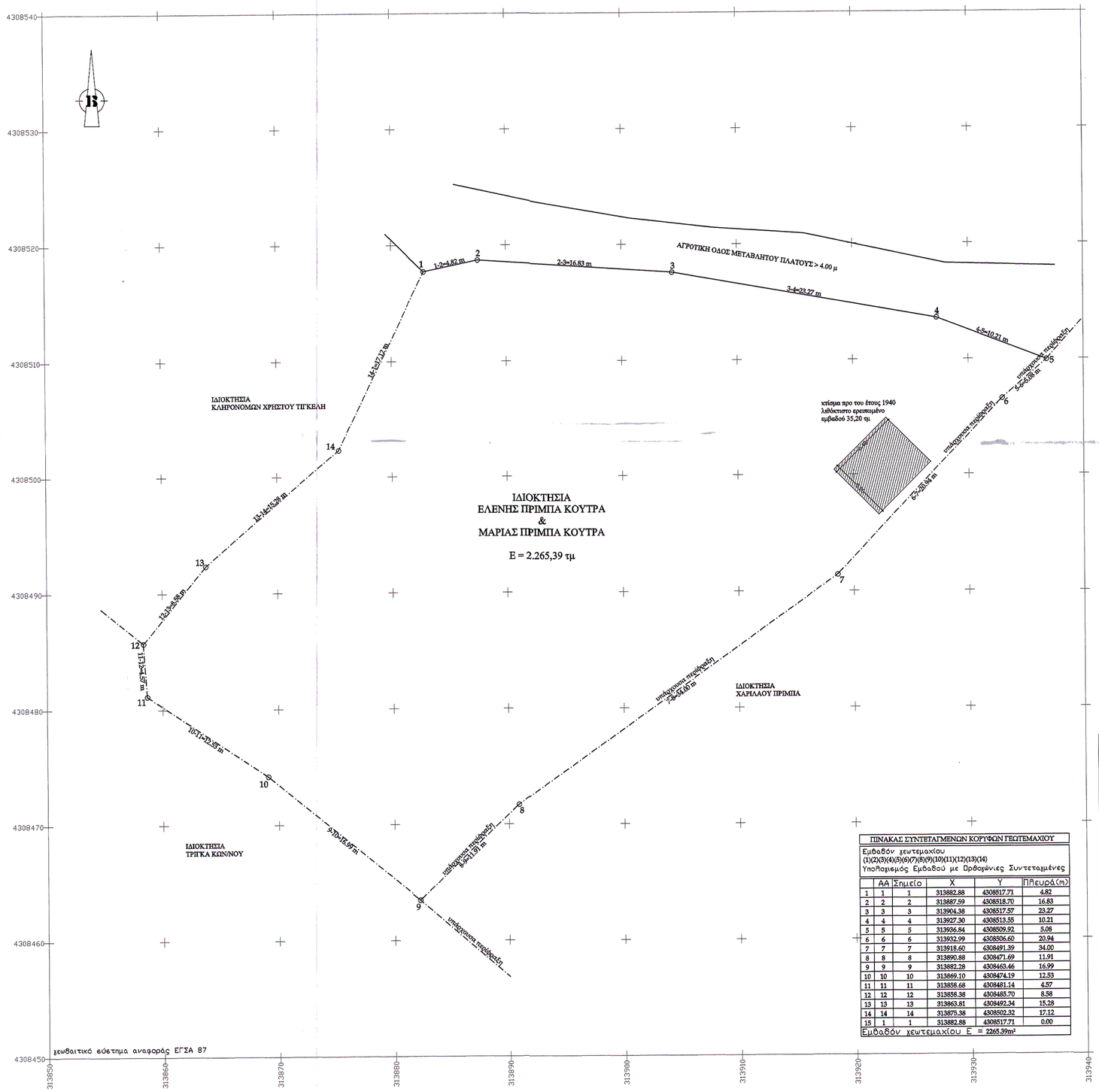

ΠΙΝΑΚΑΣ ΣΥΝΤΕΤΑΓΜΕΝΩΝ ΚΟΡΥΦΩΝ ΓΕΩΤΕΜΑΧΙΟΥ

Εμβαδόν χεωτεμαχίου
(1)(2)(3)(4)(5)(6)(7)(8)(9)(10)(11)(12)(13)(14)
Υποδειγμός Εμβαδού με Ορθογώνιες Συντεταγμένες

	ΑΑ	Σημείο	X	Y	Πλευρά(m)
1	1	1	313882.88	4308517.71	4.82
2	2	2	313887.59	4308518.70	16.83
3	3	3	313904.38	4308517.57	23.27
4	4	4	313927.30	4308513.55	10.21
5	5	5	313936.84	4308509.92	5.08
6	6	6	313932.99	4308506.60	20.94
7	7	7	313918.60	4308491.39	34.00
8	8	8	313890.88	4308471.69	11.91
9	9	9	313882.28	4308463.46	16.99
10	10	10	313869.10	4308474.19	12.53
11	11	11	313858.68	4308481.14	4.57
12	12	12	313858.38	4308485.70	8.58
13	13	13	313863.81	4308492.34	15.28
14	14	14	313875.38	4308502.32	17.12
15	1	1	313882.88	4308517.71	0.00

Εμβαδόν χεωτεμαχίου Ε = 2265.39m²

ΔΗΛΩΣΗ ΜΗΧΑΝΙΚΟΥ (Ν. 851/77)

Δηλώνω σύμφωνα με το νόμο για το γεωτεμάχιο με στοιχεία " 1,2,3,4,5,6,7,8,9,10,11,12,13,14 " και εμβαδόν 2.265,39 τμ που βρίσκεται στην περιοχή " Λέυκα " της Δημοτικής ενότητας Αγίου Νικολάου του Δήμου Καρπενησίου Π.Ε. Ευρυτανίας ότι :
α) Δεν είναι άρτιο ούτε οικοδομήσιμο ως προς το εμβαδόν και τις διαστάσεις σύμφωνα με τις πολεοδομικές διατάξεις που ισχύουν σήμερα,
β) βρίσκεται εκτός σχεδίου εκτός ορίων οικισμού και εντός ΓΠΣ του Δήμου Καρπενησίου,
γ) δεν εμπίπτει στις διατάξεις του νόμου 1337/83 περί εισφορών σε γη και σε χρήμα,
δ) εντός αυτού δε διέρχονται εναέριες γραμμές μεταφοράς υψηλής τάσης ΔΕΗ ή σιγωγός φυσικού αερίου,
ε) εντός αυτού δεν διέρχεται ρέμα.

Ο Μηχανικός

ΝΙΚΟΛΑΟΣ Φ. ΧΑΝΤΖΟΠΟΥΛΟΣ
ΠΤΥΧ. ΠΟΛ. ΜΗΧΑΝΙΚΟΣ Τ.Ε.- Ε.Δ.Ε
ΑΡ. ΜΗΤΡ. ΕΕΤΕΜ 29092 • ΑΡ. ΜΕΕΠ 20667
Γ. ΚΟΝΔΥΛΗ 5 - ΚΑΡΠΕΝΗΣΙ •ΤΗΛ:2237025196
ΑΦΜ: 075999213 ΔΟΥ: ΚΑΡΠΕΝΗΣΙΟΥ

ΔΗΛΩΣΗ ΙΔΙΟΚΤΗΤΩΝ (Ν. 4030/2011)

Οι κάτωθι υπογεγραμμένες Ελένη και Μαρία Πρίμπα δηλώνουμε ότι :
- Τα όρια του γεωτεμαχίου με στοιχεία " 1,2,3,4,5,6,7,8,9,10,11,12,13,14 " και εμβαδόν 2.265,39 τμ που βρίσκεται στη θέση " Λέυκα " της Δημοτικής Ενότητας Αγίου Νικολάου του Δήμου Καρπενησίου Π.Ε. Ευρυτανίας υποδείχθησαν από εμάς και
- ευθυνόμαστε για την ακρίβεια των δηλούμενων ορίων του γεωτεμαχίου.

Οι Δηλούσες

α) Ελένη Πρίμπα

β) Μαρία Πρίμπα

ΕΜΒΑΔΟΝ ΓΕΩΤΕΜΑΧΙΟΥ

Ε(1,2,3,4,5,6,7,8,9,10,11,12,13,14) = 2.265,39 τμ

παρατηρήσεις:
1. Το διάγραμμα είναι ενταγμένο στο κρατικό σύστημα συντεταγμένων ΕΓΣΑ 87
2. Οι διαστάσεις και τα εμβαδά υπολογίστηκαν αναλυτικά απο τις συντεταγμένες των κορυφών
3. Η εξάρτηση απο το ΕΓΣΑ 87 πραγματοποιήθηκε με σύστημα GPS και κάνοντας χρήση του τριγωνομετρικού σημείου της ΓΥΣ "Άγιος Δημήτριος " με συντεταγμένες X = 308942,265 Y = 4308283,508 Z = 979,68

ΟΡΟΙ ΔΟΜΗΣΗΣ

ΕΚΤΟΣ ΟΡΙΩΝ ΟΙΚΙΣΜΟΥ (Π.Δ. 24.05.1985 ΦΕΚ 270 Δ / 31.05.1985 & Ν. 3212 - ΦΕΚ 308 Α / 31.12.2003)
ΓΠΣ φεκ 50/29.03.2011

Αρτιότητα κατά κανόνα : 4.000 τμ & πρόσωπο 25.00 μ / 45.00 μ

Το παρόν τοπογραφικό διάγραμμα ενήμερο ... υπ' αριθ. ....4071 / 206391 / 16.10.2014..... πράξη χαρακτηρισμού του Δασαρχείου Καρπενησίου της οποίας και αποτελεί αναπόσπαστο τμήμα.
Καρπενήσι ....16.10.2014....
Ο ενεργήσας την αυτοψία
Ιωάννης Καρκάνης Δασολόγος
Αγορή Κωστούλα Δασολόγος

οδοιπορικό σκαρίφημα

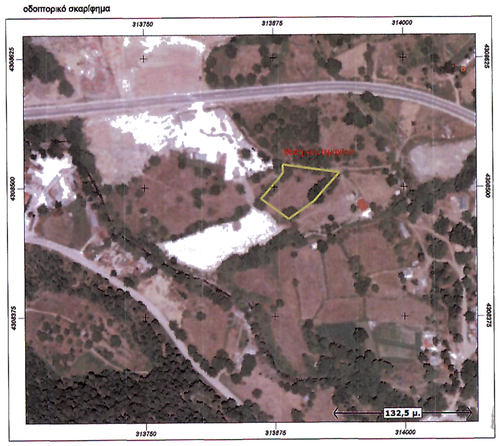

ΤΕΧΝΙΚΗ ΕΤΑΙΡΕΙΑ
ΧΑΝΤΖΟΠΟΥΛΟΣ Ν. & ΚΕΦΑΛΑ Χ. Ο.Ε.
ΓΕΩΡ. ΚΟΝΔΥΛΗ 5 ΚΑΡΠΕΝΗΣΙ ΤΗΛ.- FAX : 2237025196

ΘΕΩΡΗΣΕΙΣ:

ΕΡΓΟΔΟΤΗΣ: ΕΛΕΝΗ & ΜΑΡΙΑ ΠΡΙΜΠΑ

ΕΡΓΟ: ΟΡΙΖΟΝΤΙΟΓΡΑΦΙΚΗ ΕΠΕΙΚΟΝΙΣΗ ΓΕΩΤΕΜΑΧΙΟΥ

ΘΕΣΗ ΕΡΓΟΥ: "ΛΕΥΚΑ" ΑΓΙΟΥ ΝΙΚΟΛΑΟΥ - ΔΗΜΟΣ ΚΑΡΠΕΝΗΣΙΟΥ ΕΚΤΟΣ ΣΧΕΔΙΟΥ

ΜΕΛΕΤΗ: ΤΟΠΟΓΡΑΦΙΚΟ

ΚΩΔΙΚΟΣ ΕΡΓΟΥ

ΤΟΠΟΓΡΑΦΙΚΟ ΔΙΑΓΡΑΜΜΑ

Α/Α ΣΧΕΔΙΟΥ: Τ1

ΧΡΟΝΟΣ ΕΚΠΟΝΗΣΗΣ: ΑΥΓΟΥΣΤΟΣ 2014

ΚΛΙΜΑΚΑ 1:200

ΣΦΡΑΓΙΔΑ

ΝΙΚΟΛΑΟΣ Φ. ΧΑΝΤΖΟΠΟΥΛΟΣ
ΠΤΥΧ. ΠΟΛ. ΜΗΧΑΝΙΚΟΣ Τ.Ε.- Ε.Δ.Ε
ΑΡ. ΜΗΤΡ. ΕΕΤΕΜ 29092 • ΑΡ. ΜΕΕΠ 20667
Γ. ΚΟΝΔΥΛΗ 5 - ΚΑΡΠΕΝΗΣΙ •ΤΗΛ:2237025196
ΑΦΜ: 075999213 ΔΟΥ: ΚΑΡΠΕΝΗΣΙΟΥ

ΥΠΟΓΡΑΦΗ