

### ΕΓΣΑ '87

α/α	X	Y
1	316386,11	4173081,02
2	316385,03	4173065,02
3	316380,96	4173050,03
4	316374,97	4173031,97
5	316401,17	4173014,68
6	316422,86	4173087,59
7	316400,02	4173085,95
<b>ΣΥΝΟΛΟ : 1.981,44 τ.μ.</b>		

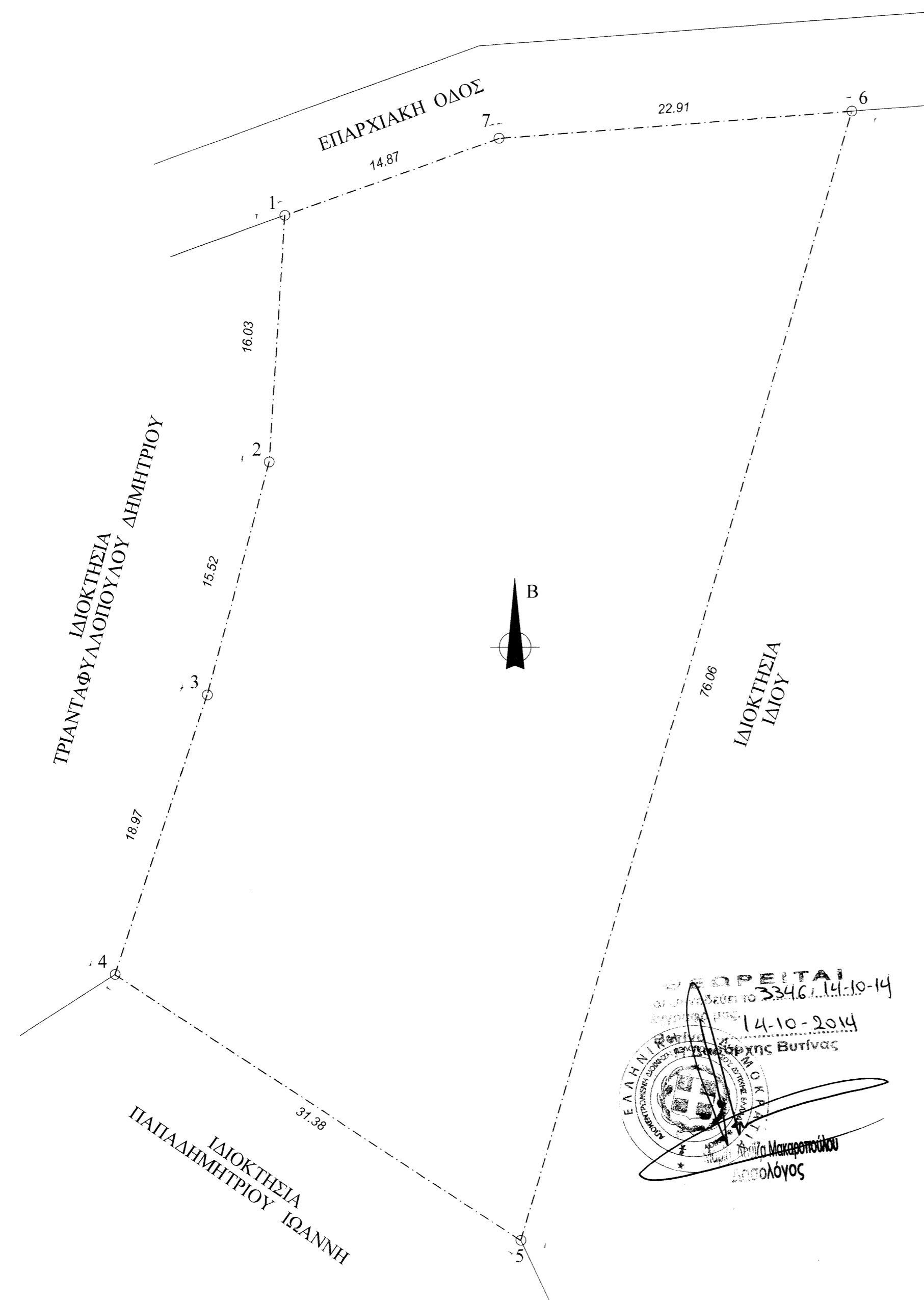

#### ΥΠΟΜΝΗΜΑ

1. ΕΜΒΑΔΟΝ ΟΙΚΟΠΕΔΟΥ  
ΕΜΒΑΔΟΝ ΟΙΚΟΠΕΔΟΥ (1,2,3,...1) = 1.981,44 τ.μ.  
( Η ΕΜΒΑΔΟΜΕΤΡΗΣΗ ΠΑΡΑΓΜΑΤΟΠΟΙΗΘΗΚΕ ΜΕ ΤΟΠΟΓΡΑΦΙΚΟ ΟΡΓΑΝΟ )

2. ΟΡΟΙ ΔΟΜΗΣΗΣ

ΟΡΟΙ ΔΟΜΗΣΗΣ ΕΚΤΟΣ ΟΡΙΩΝ ΟΙΚΙΣΜΟΥ  
Π.Δ. ΤΗΣ 24/31.5.1985 ( ΦΕΚ 270 Δ ) & Ν. 3212/31.12.2003 (ΦΕΚ 308Α)  
ΑΡΤΙΟΤΗΤΑ ΕΛ. ΕΜΒΑΔΟΝ ΓΗΠΕΔΟΥ = 4.000 τ.μ.  
ΚΑΛΥΨΗ ΔΟΜΗΣΗΣ  
ΜΕΓΙΣΤΗ ΕΠΙΤΡΕΠΟΜΕΝΗ ΕΠΙΦΑΝΕΙΑ ΚΤΙΡΙΟΥ ΩΣ ΚΑΙ ΣΥΝΟΛΙΚΗ  
ΕΠΙΦΑΝΕΙΑ ΟΡΟΦΩΝ ΓΙΑ ΓΗΠΕΔΑ 4.000 τ.μ. ΤΑ 200 τ.μ.  
ΓΙΑ ΑΝΩ ΤΩΝ 4.000 τ.μ. ΕΩΣ 8.000 τ.μ. Σ.Δ. = 0,02  
ΑΡΙΘΜΟΣ ΟΡΟΦΩΝ = ΔΥΟ (2)  
ΜΕΓΙΣΤΟ ΥΨΟΣ ΟΙΚ = 7,50 μ. + ΣΤΕΓΗ (= 1,20 μ.)  
ΣΥΝΤΕΛΕΣΤΗΣ ΟΓΚΟΥ = 200 \* 7,50 \* 1,20 = 1800,00 κ.μ.  
ΑΠΟΣΤΑΣΕΙΣ ΑΠΟ ΟΡΙΑ = 15 μ.

3. ΥΠΑΡΧΟΥΣΑ ΣΤΟΙΧΕΙΑ ΔΟΜΗΣΗΣ

ΚΑΛΥΨΗ = 0,00 τ.μ.  
ΔΟΜΗΣΗ = 0,00 τ.μ.

ΔΗΛΩΣΗ ΙΔΙΟΚΤΗΤΗ (Ν.4030/2011)

Τα όρια του γεωτεμαχίου με τα στοιχεία (1,2,...1) έχουν υποδειχθεί από εμένα και είναι ορθά.  
Ευθύνομαι για την ακρίβεια των δηλουμένων ορίων του γεωτεμαχίου και για την ύπαρξη και την αιτία του δικαιωμάτος μου να ζητήσω την έκδοση του παρόντος.

Ο ΙΔΙΟΚΤΗΤΗΣ

*Νικολάου Νικόλαος*

ΔΗΛΩΣΗ ΤΩΝ Ν. 651/77 & Ν. 1337/83

Το παρόν γεωτεμάχιο (1,2,...1) ευρίσκεται εκτός οικισμού της Τ.Κ. Καλλιανίου του Δήμου Γορτυνίας και είναι άρτιο και οικοδομήσιμο, σύμφωνα με τις ισχύουσες πολεοδομικές διατάξεις. Δεν υπάγεται στις διατάξεις του ν. 1337/83 και δεν οφείλει εισφορά σε γη και χρήμα. Βρίσκεται εκτός ΖΟΕ. Δεν διέρχονται εντός αυτού εναέριες γραμμές μεταφοράς υψηλής τάσης της Δ.Ε.Η. ή αγωγός φυσικού αερίου.

**ΚΟΚΟΣΙΟΥΛΗ ΓΕΩΡΓΙΑ**  
ΠΤΥΧΙΟΥΧΟΣ ΜΗΧΑΝΙΚΟΣ  
ΔΟΜΙΚΩΝ ΕΡΓΩΝ Τ.Ε.  
ΜΕΛΟΣ Ε.Ε.Τ.Ε.Μ. - ΑΡ. ΜΗΤΡΩΟΥ 93946  
ΣΤΑΥΡΟΔΡΟΜΙ ΑΡΚΑΔΙΑΣ 27970-29006  
ΑΦΜ : 33156272  
ΚΙΝ. 6974 451  
Η ΜΗΧΑΝΙΚΟΣ

**ΕΡΓΟΛΟΤΗΣ: ΠΑΠΑΝΙΚΟΛΑΟΥ ΝΙΚΟΛΑΟΣ**

**ΕΡΓΟ: ΤΟΠΟΓΡΑΦΙΚΗ ΑΠΟΤΥΠΩΣΗ**

**ΘΕΣΗ: " ΧΟΥΝΗ - ΠΑΝΩ ΒΡΥΣΗ "**  
**ΕΚΤΟΣ Τ.Κ. ΚΑΛΛΙΑΝΙΟΥ**  
**ΔΗΜΟΣ: ΓΟΡΤΥΝΙΑΣ**

**ΜΕΛΕΤΗΤΗΣ: ΚΟΚΟΣΙΟΥΛΗ ΓΕΩΡΓΙΑ**  
**ΠΤΥΧΙΟΥΧΟΣ ΜΗΧΑΝΙΚΟΣ ΔΟΜΙΚΩΝ ΕΡΓΩΝ Τ.Ε.**

**ΘΕΜΑ ΣΧΕΛΙΟΥ:**

**ΤΟΠΟΓΡΑΦΙΚΟ ΔΙΑΓΡΑΜΜΑ**

**ΑΡΙΘΜΟΣ ΣΧΕΛΙΟΥ**

**T<sub>1</sub>**

**ΚΛΙΜΑΚΑ : 1: 250**

**ΧΡΟΝΟΣ ΜΕΛΕΤΗΣ: ΑΥΓΟΥΣΤΟΣ 2014**

**ΣΦΡΑΓΙΔΑ - ΥΠΟΓΡΑΦΗ :**

**ΕΛΕΓΧΟΣ :**

**ΚΟΚΟΣΙΟΥΛΗ ΓΕΩΡΓΙΑ**  
ΠΤΥΧΙΟΥΧΟΣ ΜΗΧΑΝΙΚΟΣ  
ΔΟΜΙΚΩΝ ΕΡΓΩΝ Τ.Ε.  
ΜΕΛΟΣ Ε.Ε.Τ.Ε.Μ. - ΑΡ. ΜΗΤΡΩΟΥ 93946  
ΣΤΑΥΡΟΔΡΟΜΙ ΑΡΚΑΔΙΑΣ 27970-29006  
ΑΦΜ : 33156272  
ΚΙΝ. 6974 451