

**Εμβασών Γεωτεμαχίου**  
Ε(ΑΒΓΔΕΖΑ)= 19041,23 τ.μ.

ΠΑΡΑΤΗΡΗΣΕΙΣ:

1. Το σχέδιωμα είναι ενταγμένο στο κρατικό σύστημα συντεταγμένων ΕΓΣΑ '87
2. Οι διαστάσεις και τα εμβαδά υπολογίσθηκαν αναλυτικά από τις συνήεις των κορυφών
3. Η έκταση από το ΕΓΣΑ '87 πραγματοποιήθηκε με σύστημα GPS και κώνοντας χρήση του Τριγωνομετρικού Σημέριου της Γ.Υ.Σ Βίλλυτα με κωδικό 37910 και συντεταγμένες χ=467438.94, γ=4236882.09, Η=122.25 m

**Δήλωση Μηχανικού (Ν. 651/77)**

Δηλώνω σύμφωνα με το νόμο για το γεωμετρικό με στοιχεία "Α-Β-Γ-Δ-Ε-Ζ-Α" και εμβαδόν 19041,23 τ.μ. που βρίσκεται στη θέση "Κορμαρτζίνη" της Δ.Ε. Σχηματαρίου, του Δήμου Τανάγρας, της Π.Ε. Βοιωτίας ότι:

- α) είναι άρτο και οικοδομήσιμο κατά κανόνα, βάσει του Π.Δ. της 31/05/85 (Φ.Ε.Κ. 270 Δ') για τα εκτός σχεδίου.
- β) βρίσκεται εκτός σχεδίου, εκτός ορίου οικισμού Οινόφυτων και εκτός Ζ.Ο.Ε.
- γ) δεν εμπόδισσε διατάξεις του νόμου 1337/83 περί εισοφορών σε γη και χρήση.
- δ) εντός αυτού δε διεγείρονται εναερίες γραμμές μεταφοράς υψηλής τάσης της ΔΕΗ ή αγωγός φυσικού αερίου.
- ε) εντός αυτού ή σε απόσταση μικρότερη των 20μ. από αυτό δε διερχεται ρέμα.

**Ο Μηχανικός**

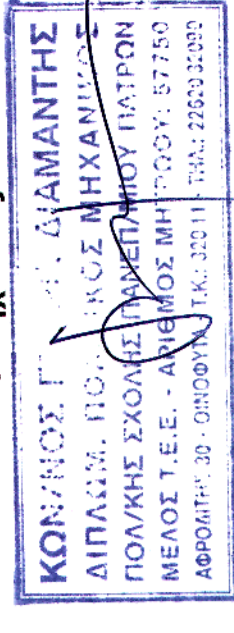

ΤΕΧΝΙΚΟ ΓΡΑΦΕΙΟ ΜΕΛΕΤΩΝ  
ΙΔΙΩΤΙΚΩΝ ΕΡΓΩΝ  
ΚΩΝ/ΝΟΣ Γ. ΔΙΑΜΑΝΤΗΣ  
& ΣΥΝΕΡΓΑΤΕΣ  
Τηλέφωνο & Φαξ: 22620 32090  
e-mail: kgdiamantis@gmail.com

**ΙΔΙΟΚΤΗΤΗΣ :** ΧΡΩΜΑΤΟΥΡΓΕΙΑ ΤΡΙΠΟΛΕΩΣ Α.Β.Ε.Ε.

**ΕΡΓΟ :** ΑΠΟΤΥΠΩΣΗ ΙΔΙΟΚΤΗΣΙΑΣ

**ΘΕΣΗ :** ΘΕΣΗ "ΚΟΡΜΑΡΤΖΙΝΗ" - Δ.Ε. ΣΧΗΜΑΤΑΡΙΟΥ  
ΔΗΜΟΣ ΤΑΝΑΓΡΑΣ

**ΜΕΛΕΤΗΤΗΣ :** ΚΩΝ / ΝΟΣ Γ. ΔΙΑΜΑΝΤΗΣ  
ΔΙΠΛΩΜΑΤΟΥΧΟΣ ΠΟΛΙΤΙΚΟΣ ΜΗΧΑΝΙΚΟΣ  
ΠΟΛΥΤΕΧΝΙΚΗΣ ΣΧΟΛΗΣ ΠΑΝΕΠΙΣΤΗΜΙΟΥ ΠΑΤΡΩΝ

**ΘΕΜΑ ΣΧΕΔΙΟΥ :** ΑΡΙΘΜΟΣ ΣΧΕΔΙΟΥ: Α-1  
ΤΟΠΟΓΡΑΦΙΚΟ ΔΙΑΓΡΑΜΜΑ

**ΚΑΙΜΑΚΑ :** 1:500

**ΧΡΟΝΟΣ ΜΕΛΕΤΗΣ :** ΣΕΠΤΕΜΒΡΙΟΣ 2014

**ΥΠΟΓΡΑΦΗ - ΣΦΡΑΓΙΔΑ :**

**ΥΠΟΓΡΑΦΗ ΥΠΗΡΕΣΙΑΣ :**

ΚΩΝ/ΝΟΣ ΓΕΩΡΓ. ΔΙΑΜΑΝΤΗΣ  
ΔΙΠΛΩΜ. ΠΟΛΙΤΙΚΟΣ ΜΗΧΑΝΙΚΟΣ  
ΜΕΛΟΣ Τ.Ε.Ε. - ΑΡΙΘΜΟΣ ΜΗΤΡΩΟΥ: 57750  
ΑΦΡΟΛΙΤΗΣ 30 - ΟΙΝΟΦΥΤΑ - Τ.Κ. 330 11 - ΤΗΛ: 22620 32090

ΚΩΝ/ΝΟΣ Γ. ΔΙΑΜΑΝΤΗΣ  
ΔΙΠΛΩΜ. ΠΟΛΙΤΙΚΟΣ ΜΗΧΑΝΙΚΟΣ  
ΜΕΛΟΣ Τ.Ε.Ε. - ΑΡΙΘΜΟΣ ΜΗΤΡΩΟΥ: 57750  
ΑΦΡΟΛΙΤΗΣ 30 - ΟΙΝΟΦΥΤΑ - Τ.Κ. 330 11 - ΤΗΛ: 22620 32090

ΣΥΝΤΕΤΑΓΜΕΝΕΣ ΚΟΡΥΦΩΝ ΚΑΤΑ ΕΓΣΑ '87

ΣΗΜΕΙΑ	X	Y
A	463792,641	4245146,884
B	463759,273	4245261,103
Γ	463823,009	4245308,856
Δ	463905,704	4245344,896
Ε	463911,951	4245331,140
Ζ	463941,284	4245263,202

ΑΠΟΣΠΑΣΜΑ ΧΑΡΤΗ ΓΥΣ 6413/4

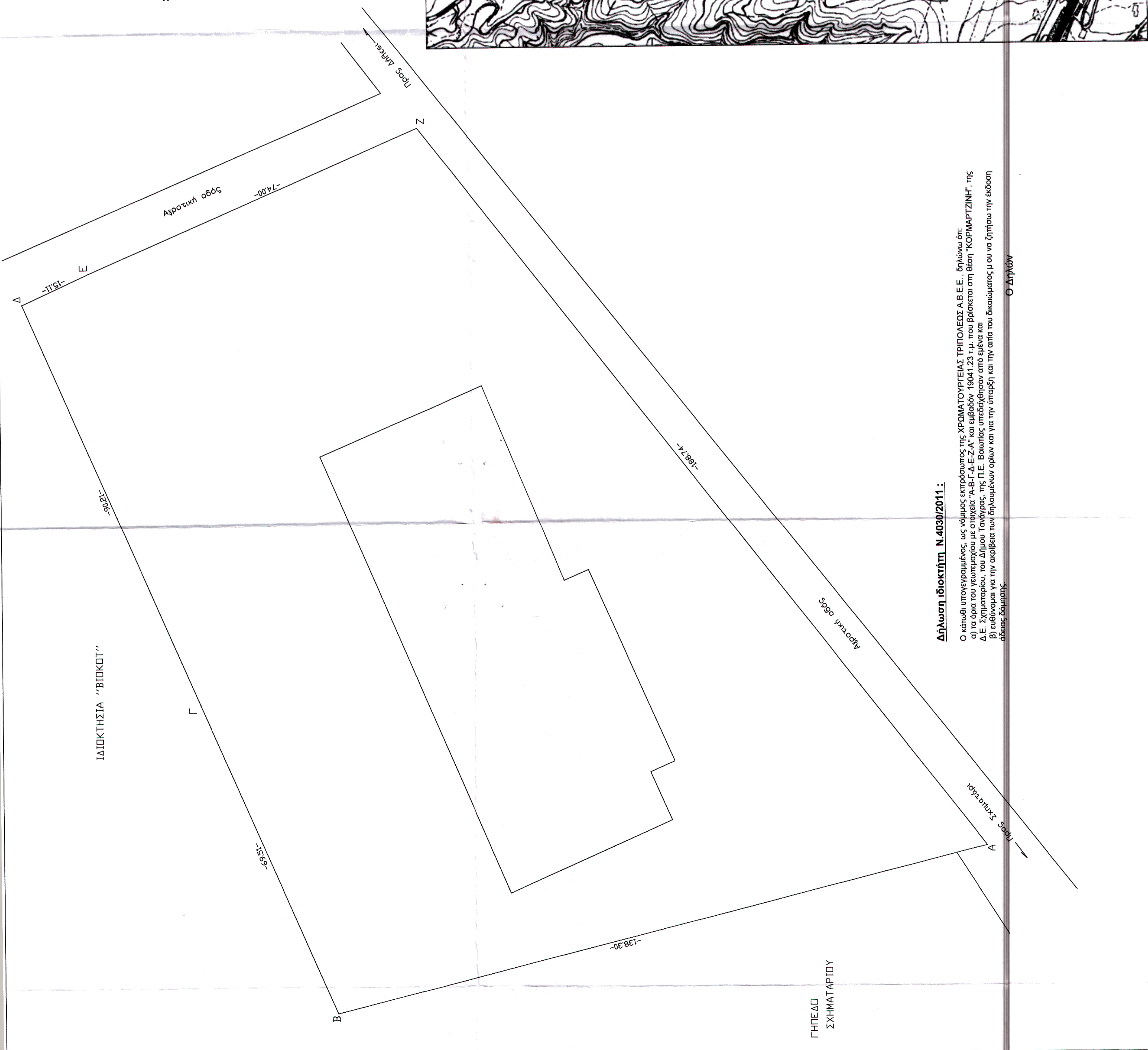
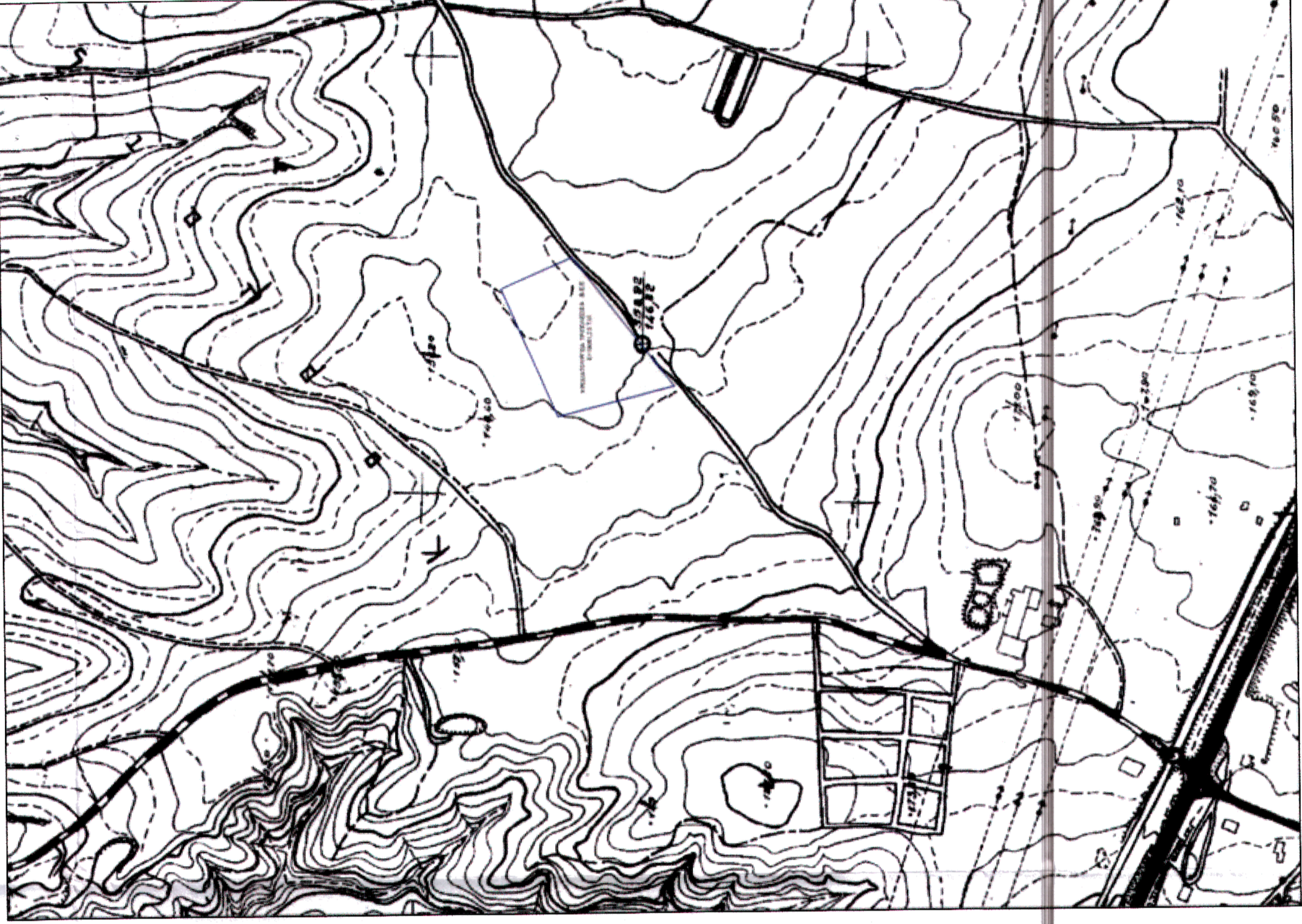

**Δήλωση ιδιοκτήτη Ν.4030/2011 :**

Ο κάτωθι υπογεγραμμένος, ως νόμιμος εκπρόσωπος της ΧΡΩΜΑΤΟΥΡΓΕΙΑΣ ΤΡΙΠΟΛΕΩΣ Α.Β.Ε.Ε., δηλώνω ότι:

- α) τα όρα του γεωτεμαχίου με στοιχεία "Α-Β-Γ-Δ-Ε-Ζ-Α" και εμβαδόν 19041,23 τ.μ. που βρίσκεται στη θέση "ΚΟΡΜΑΡΤΖΙΝΗ" της Δ.Ε. Σχηματαρίου, του Δήμου Τανάγρας, της Π.Ε. Βοιωτίας υπεδαχίσθησαν από εμένα και β) ευθύνομαι για την ακρίβεια των δηλούμενων ορίων και για την ύπαρξη και την απία του δικαιώματός μου να ζητήσω την έκδοση άδρας δόμησης.

Ο Δηλών

ΓΗΠΕΔΟ ΣΧΗΜΑΤΑΡΙΟΥ