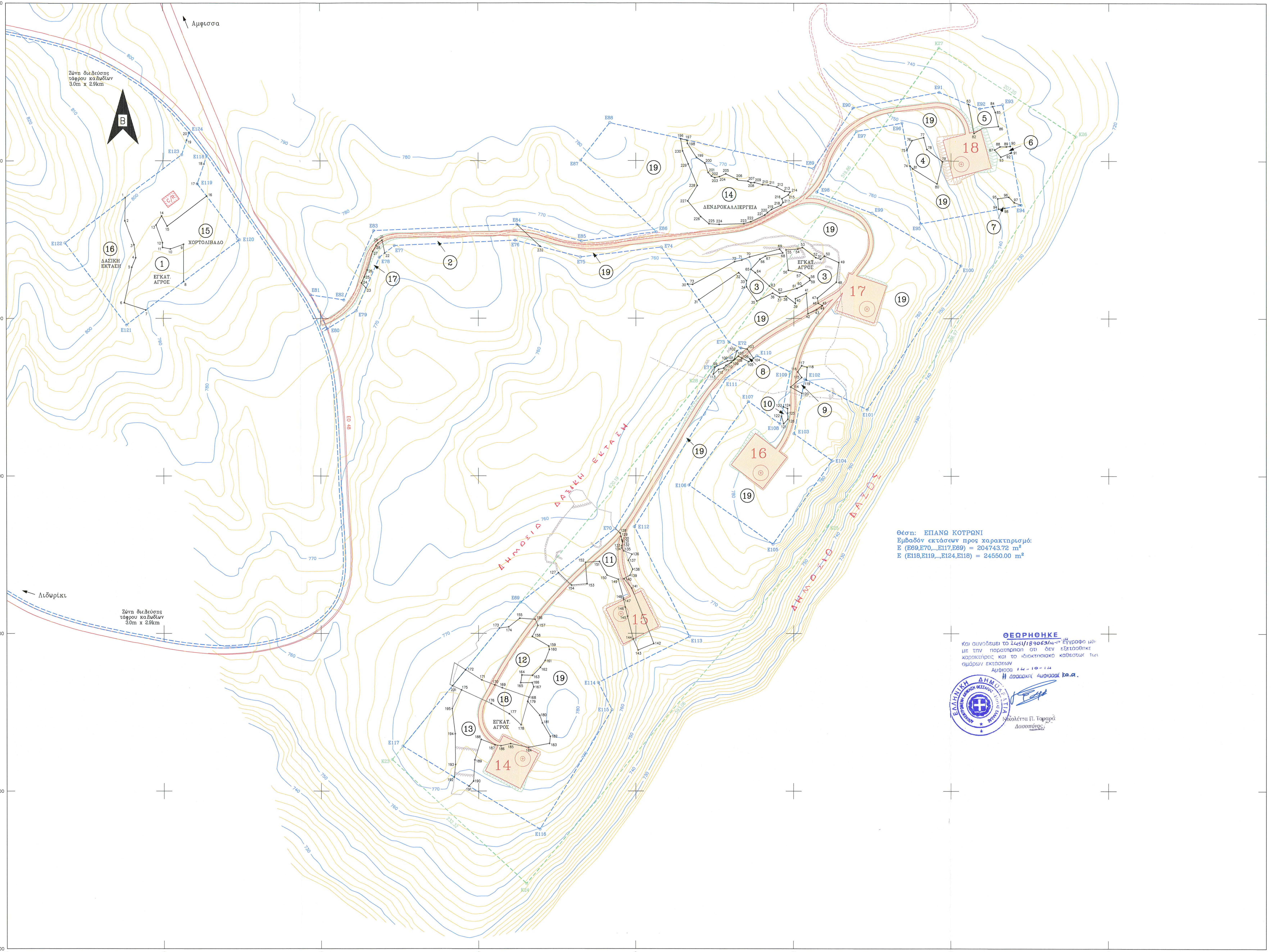

ΑΠΟΣΠΑΣΜΑ ΟΡΘΟΦΩΤΟΓΡΑΦΙΑΣ ΚΤΗΜΑΤΟΛΟΓΙΟΥ ΚΛ. 1:5.000

ΑΠΟΣΠΑΣΜΑ ΠΙΝΑΚΙΔΟΣ ΓΥΣ ΚΛ. 1:5.000 ΥΠ' ΑΡΙΘΜ. 6300/8

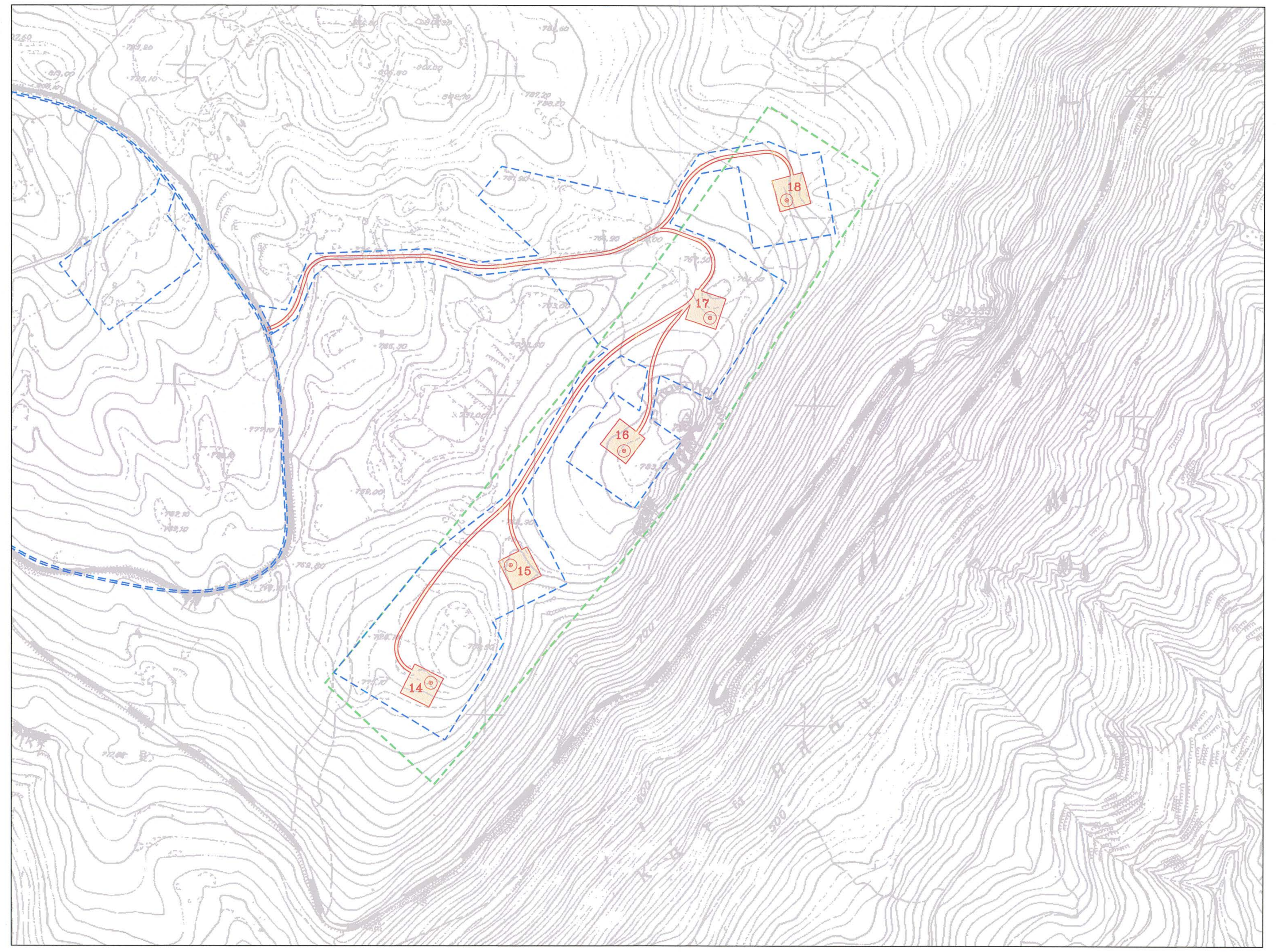

ΠΙΝΑΚΕΣ ΓΕΩΜΕΤΡΙΚΩΝ ΣΤΟΙΧΕΙΩΝ

ΚΟΡΥΦΕΣ ΠΟΛΥΓΩΝΩΝ ΧΑΡΑΚΤΗΡΙΣΜΟΥ

κορ.	X (m)	Y (m)
1	350751.58	4252353.53
2	350751.00	4252324.00
3	350762.80	4252293.48
4	350765.00	4252277.00
5	350760.00	4252265.00
6	350750.00	4252220.00
7	350777.60	4252210.56
8	350826.00	4252246.84
9	350826.00	4252294.00
10	350809.00	4252288.00
11	350799.07	4252290.00
12	350799.00	4252296.00
13	350790.90	4252318.21
14	350798.00	4252330.00
15	350805.00	4252317.00
16	350855.36	4252355.08
17	350843.53	4252370.86
18	350852.10	4252395.65
19	350830.17	4252426.14
20	350833.35	4252435.55
21	351078.04	4252299.06
22	351081.58	4252282.67
23	351057.70	4252238.45
24	351051.97	4252244.75
25	351055.58	4252252.30
26	351059.29	4252261.27
27	351066.20	4252284.78
28	351070.55	4252292.63
29	351072.87	4252295.24
30	351465.69	4252243.29
31	351479.75	4252223.49
32	351530.00	4252258.00
33	351539.95	4252247.98
34	351540.00	4252240.00
35	351553.00	4252222.00
36	351573.00	4252232.00
37	351582.00	4252227.00
38	351590.00	4252228.00
39	351602.00	4252219.00
40	351602.00	4252225.00
41	351616.00	4252232.00
42	351618.00	4252206.00
43	351629.00	4252211.00
44	351636.00	4252216.00
45	351635.97	4252216.45
46	351630.96	4252219.29
47	351629.96	4252225.76
48	351654.00	4252246.00
49	351657.00	4252271.00
50	351639.00	4252279.00
51	351634.00	4252275.00
52	351628.00	4252277.00
53	351611.00	4252290.00
54	351605.00	4252288.00
55	351590.00	4252287.00
56	351593.00	4252261.00
57	351609.00	4252258.00
58	351620.00	4252251.00
59	351620.66	4252248.38
60	351610.00	4252241.00
61	351604.00	4252238.00
62	351582.00	4252232.00
63	351569.00	4252241.00
64	351551.00	4252258.00
65	351545.45	4252262.24
66	351557.00	4252275.00
67	351564.00	4252279.00
68	351586.00	4252283.00
69	351582.00	4252288.00
70	351544.00	4252278.00
71	351534.00	4252274.00
72	351525.00	4252272.00
73	351472.00	4252243.00
74	351747.32	4252393.77
75	351743.60	4252414.00
76	351750.00	4252426.00
77	351765.00	4252430.00
78	351769.00	4252415.00
79	351789.00	4252399.00
80	351782.00	4252371.00
81	351751.00	4252390.00
82	351829.00	4252435.00
83	351822.16	4252472.11
84	351852.65	4252469.38
85	351856.00	4252462.00
86	351860.00	4252444.00
87	351855.00	4252414.00
88	351862.00	4252418.00
89	351870.00	4252418.00
90	351874.96	4252418.45
91	351876.45	4252410.36
92	351875.00	4252410.00
93	351863.00	4252405.00
94	351860.00	4252339.00
95	351859.00	4252352.00
96	351873.00	4252354.00
97	351880.00	4252347.00
98	351867.87	4252340.00
99	351499.81	4252138.04
100	351516.00	4252146.00
101	351524.00	4252147.00
102	351527.95	4252158.84
103	351541.00	4252161.00
104	351548.76	4252149.35
105	351543.00	4252145.00
106	351533.98	4252149.51
107	351529.68	4252152.01
108	351525.72	4252148.35
109	351521.00	4252144.21
110	351514.07	4252140.32
111	351511.26	4252136.95
112	351504.66	4252135.29
113	351498.00	4252129.00
114	351596.00	4252113.00
115	351610.00	4252125.00
116	351605.00	4252132.00
117	351610.00	4252140.00
118	351617.00	4252138.00
119	351615.86	4252122.04
120	351610.36	4252104.92
121	351586.93	4252066.29
122	351584.27	4252076.06
123	351586.58	4252087.77
124	351592.07	4252085.57
125	351592.25	4252079.80

κορ.	X (m)	Y (m)
126	351592.49	4252071.98
127	351301.33	4251876.91
128	351379.90	4251927.41
129	351381.07	4251922.81
130	351382.07	4251918.86
131	351382.56	4251917.43
132	351382.94	4251916.31
133	351381.96	4251911.22
134	351382.07	4251908.34
135	351384.46	4251904.70
136	351395.07	4251900.37
137	351390.35	4251892.70
138	351396.06	4251881.28
139	351392.51	4251873.61
140	351384.69	4251869.28
141	351394.77	4251857.29
142	351422.72	4251787.04
143	351403.02	4251778.82
144	351396.57	4251792.79
145	351389.35	4251821.70
146	351386.43	4251833.40
147	351384.50	4251842.72
148	351384.12	4251844.59
149	351377.40	4251868.57
150	351363.02	4251873.91
151	351353.43	4251891.16
152	351335.63	4251890.02
153	351337.72	4251862.85
154	351317.84	4251861.17
155	351252.32	4251819.23
156	351271.82	4251817.88
157	351275.28	4251810.00
158	351268.18	4251796.04
159	351289.08	4251783.91
160	351289.79	4251779.53
161	351284.43	4251765.73
162	351278.43	4251756.83
163	351268.58	4251746.72
164	351255.03	4251747.23
165	351253.49	4251737.41
166	351268.06	4251737.47
167	351270.11	4251732.18
168	351264.00	4251719.00
169	351230.00	4251731.00
170	351220.47	4251734.67
171	351204.00	4251741.00
172	351183.33	4251753.99
173	351226.56	4251806.78
174	351238.12	4251808.15
175	351178.15	4251728.41
176	351216.00	4251711.00
177	351239.00	4251698.00
178	351254.00	4251684.00
179	351262.44	4251713.55
180	351277.62	4251695.99
181	351281.02	4251686.30
182	351291.06	4251669.39
183	351289.99	4251660.32
184	351263.60	4251655.37
185	351240.54	4251660.07
186	351228.21	4251657.42
187	351220.76	4251658.62
188	351203.14	4251665.59
189	351195.08	4251639.65
190	351193.43	4251612.63
191	351187.60	4251606.39
192	351168.86	4251617.72
193	351170.37	4251633.79
194	351170.06	4251672.79
195	351166.21	4251704.58
196	351456.88	4252427.73
197	351465.02	4252425.80
198	351465.41	4252421.92
199	351476.78	4252404.24
200	351487.38	4252396.86
201	351491.51	4252385.10
202	351495.68	4252380.53
203	351499.87	4252378.51
204	351505.64	4252379.81
205	351513.86	4252383.55
206	351528.15	4252376.65
207	351542.01	4252374.28
208	351545.69	4252372.21
209	351550.06	4252372.44
210	351560.41	4252369.45
211	351567.55	4252368.99
212	351578.59	4252366.46
213	351588.25	4252361.18
214	351595.38	4252360.26
215	351593.16	4252356.67
216	351584.86	4252351.70
217	351586.39	4252346.98
218	351583.61	4252343.38
219	351571.75	4252338.14
220	351566.63	4252334.21
221	351563.12	4252331.16
222	351545.33	4252322.67
223	351536.59	4252320.06
224	351505.37	4252319.22
225	351492.72	4252319.87
226	351482.02	4252328.94
227	351465.79	4252348.71
228	351477.80	4252368.48
229	351466.44	4252395.71
230	351459.37	4252412.45
231	351166.70	4251733.68
232	351278.48	4252291.08

ΘΕΣΕΙΣ ΑΝΕΜΟΓΕΝΝΗΤΡΙΩΝ

α/γ	X(m)	Y(m)	H(m)
14	351256.00	4251641.00	773.50
15	351381.00	4251825.00	758.70
16	351558.00	4252004.00	781.30
17	351693.00	4252212.00	766.30
18	351813.00	4252396.00	739.60

ΠΟΛΥΓΩΝΟ ΑΔΕΙΑΣ ΠΑΡΑΓΩΓΗΣ
(ΡΑΕ/ΑΔ-03084/2012)

κορ.	X(m)	Y(m)	πλευρά (m)
K23	351090.22	4251640.05	620.19
K24	351260.97	4251482.52	232.32
K25	351643.01	4251936.13	593.06
K26	351958.39	4252431.18	586.97
K27	351784.36	4252543.63	207.20
K28	351482.74	4252120.22	519.86

Εμβαδομετρήσεις:
Ε (K23,K24,...,K28,K23) = 265927.85 m²

ΟΡΙΑ ΕΚΤΑΣΗΣ ΥΠΟΣΤΑΘΜΟΥ
ΠΡΟΣ ΧΑΡΑΚΤΗΡΙΣΜΟ

κορ.	X(m)	Y(m)	πλευρά
E118	350855.57	4252406.55	37.67
E119	350843.53	4252370.86	88.72
E120	350896.74	4252299.87	180.00
E121	350752.72	4252191.91	130.00
E122	350674.74	4252295.93	186.47
E123	350823.95	4252407.77	29.33
E124	350833.35	4252435.55	36.53

Εμβαδομετρήσεις:
Ε (Ε118,Ε119,...,Ε124,Ε118) = 24550.00 m²

ΟΡΙΑ ΕΚΤΑΣΗΣ ΑΙΟΛΙΚΟΥ ΣΤΑΘΜΟΥ
ΠΡΟΣ ΧΑΡΑΚΤΗΡΙΣΜΟ

κορ.	X(m)	Y(m)	πλευρά
E69	351253.36	4251839.52	152.05
E70	351373.28	4251932.98	240.09
E71	351499.06	4252137.49	42.08
E72	351532.90	4252162.50	16.72
E73	351517.87	4252169.83	147.72
E74	351432.32	4252290.26	103.76
E75	351329.33	4252277.68	85.21
E76	351246.82	4252298.97	153.29
E77	351093.68	4252292.29	24.16
E78	351074.68	4252277.37	73.83
E79	351045.42	4252209.59	43.21
E80	351008.69	4252186.82	48.12
E81	350987.34	4252229.94	42.73
E82	351029.54	4252223.28	95.73
E83	351067.49	4252311.17	181.61
E84	351248.93	4252319.08	84.41
E85	351330.66	4252297.99	96.12
E86	351426.07	4252309.64	132.64
E87	351329.58	4252400.65	60.40
E88	351366.65	4252448.34	264.83
E89	351625.03	4252390.21	91.93
E90	351675.19	4252467.25	111.29
E91	351784.64	4252487.38	55.73
E92	351836.27	4252466.37	29.39
E93	351865.17	4252471.68	130.00
E94	351888.68	4252343.83	130.00
E95	351760.83	4252320.31	130.00
E96	351737.32	4252448.17	58.54
E97	351679.74	4252437.58	92.43
E98	351629.31	4252360.13	74.84
E99	351699.30	4252333.64	131.23
E100	351812.45	4252267.17	218.29
E101	351693.28	4252084.28	88.29
E102	351613.93	4252122.98	70.58
E103	351600.25	4252053.74	59.17
E104	351648.59	4252019.62	130.00
E105	351573.62	4251913.41	130.00
E106	351467.41	4251988.38	130.00
E107	351542.38	4252094.59	48.93
E108	351582.36	4252066.37	66.95
E109	351595.33	4252132.05	46.90
E110	351553.17	4252152.61	48.63
E111	351514.06	4252123.71	221.08
E112	351398.24	4251935.39	155.88
E113	351468.27	4251796.13	130.00
E114	351352.13	4251737.73	38.71
E115	351369.52	4251703.14	176.91
E116	351278.00	4251551.75	203.43
E117	351103.91	4251656.98	235.91

Εμβαδομετρήσεις:
Ε (Ε69,Ε70,...,Ε117,Ε69) = 204743.72 m²

ΥΠΟΜΝΗΜΑ

- Υφιστάμενη Εθνική οδός (ΕΟ-48)
- Υφιστάμενες αγροτικές οδοί (χωματόδρομοι)
- Οριογραμμή ΑΣΠΗΕ (Άδεια Παραγωγής ΡΑΕ)
- Οριογραμμή έκτασης προς χαρακτηρισμό
- Συρματοπερίφραξη
- Ξερολιθιά
- Οριογραμμή πολυγώνων χαρακτηρισμού
- Προβλεπόμενη οδοποιία και χωματουργικές διαμορφώσεις
- Πρανές επιχώματος
- Πρανές ορύγματος
- Θέση & θεμέλιο ανεμογεννήτριας

ΔΙΑΝΟΜΗ ΦΥΛΛΩΝ

1	2
3	

ΠΑΡΑΤΗΡΗΣΕΙΣ

1. Το τοπογραφικό υπόβαθρο της μελέτης προέρχεται από ψηφιοποίηση διαγραμμάτων κλ. 1:5.000 της Γεωγραφικής Υπηρεσίας Στρατού.
2. Σύστημα αναφοράς: ΕΓΣΑ'87
3. Ισοδιάσταση: 2.0 m

Εργοδότης	PAP ENERGY ΑΙΟΛΙΚΑ ΠΑΡΚΑ Α.Ε.
Τίτλος Έργου	ΑΝΑΠΤΥΞΗ ΑΙΟΛΙΚΟΥ ΣΤΑΘΜΟΥ ΠΑΡΑΓΩΓΗΣ ΗΛΕΚΤΡΙΚΗΣ ΕΝΕΡΓΕΙΑΣ "ΚΕΦΑΛΑΡΙΑ" ΕΓΚΑΤ. ΙΣΧΥΟΣ 36MW
Θέση Έργου	"ΠΑΛΑΤΙΑ", "ΚΕΦΑΛΑΡΙΑ" & "ΕΠΑΝΩ ΚΟΤΡΩΝΙ" ΔΗΜΩΝ ΔΕΛΦΩΝ & ΔΩΡΙΔΟΣ ΠΕΡΙΦΕΡΕΙΑΣ ΣΤΕΡΕΑΣ ΕΛΛΑΔΟΣ

Θέμα Σχεδίου: ΤΟΠΟΓΡΑΦΙΚΟ ΔΙΑΓΡΑΜΜΑ	Αρ. Σχεδίου: O.5.2
	Φύλλο: 2 / 3
	Κλίμακα: 1 : 2.000
	Ημερομηνία: ΑΠΡΙΛΙΟΣ 2014

Μελέτη
Δασκαλάκης Σταμάτιος
Διπλ. Αγρονόμος και Τοπογράφος Μηχανικός Ε.Μ.Π.
Νικηφόρου Μανδηλαρά 14, 16342, Ηλιούπολη, Αθήνα
Τηλ. 2109940045, 6938935064
stamdask@gmail.com

Σφραγίδα - Υπογραφή

ΣΤΑΜΑΤΙΟΣ Ε. ΔΑΣΚΑΛΑΚΗΣ
ΔΙΠΛ. ΑΓΡΟΝΟΜΟΣ & ΤΟΠΟΓΡΑΦΟΣ ΜΗΧΑΝΙΚΟΣ
ΕΘΝΙΚΟΥ ΜΕΤΣΟΒΙΟΥ ΠΟΛΥΤΕΧΝΕΙΟΥ
ΜΕΛΟΣ Τ.Ε.Ε. - Α.Μ. 93711
ΜΑΝΔΗΛΑΡΑ 14 - ΗΛΙΟΥΠΟΛΗ Τ.Κ. 163 42
ΤΗΛ.: 210 99 40 045 - ΚΙΝ. 6938 935 064

Θεώρηση υπηρεσίας