

ΚΟΡΥΦΕΣ	X	Y
1	468810.25	4168810.25
2	297133.81	4168810.25
3	297151.58	4168810.25
4	297170.35	4168810.25
5	297189.12	4168810.25
6	297207.89	4168810.25
7	297226.66	4168810.25
8	297245.43	4168810.25
9	297264.20	4168810.25
10	297282.97	4168810.25
11	297301.74	4168810.25
12	297320.51	4168810.25
13	297339.28	4168810.25
14	297358.05	4168810.25
15	297376.82	4168810.25
16	297395.59	4168810.25
17	297414.36	4168810.25
18	297433.13	4168810.25
19	297451.90	4168810.25
20	297470.67	4168810.25
21	297489.44	4168810.25
22	297508.21	4168810.25
23	297526.98	4168810.25

**ΥΠΟΜΗΝΙΑ**

- ΠΡΟΔΙΑΓΡΑΦΕΣ ΣΥΜΠΛΗΞΗΣ ΤΟΠΟΓΡΑΦΙΚΟΥ ΔΙΑΓΡΑΜΜΑΤΟΣ**
  - Η αποτύπωση του αγροτεμαχίου πραγματοποιήθηκε με την χρήση γεωδαιτικής σταθμού Topcon CRT-3007N, με Serial Number 490970
  - Οι συντεταγμένες των κορυφών που αναφέρονται στο Τοπογραφικό Διαγράμμα είναι στο Ελληνικό Γεωδαιτικό Σύστημα Αναφοράς 1987 (ΕΓΣΑ 87)
  - Η εξόρυξη από το ΕΓΣΑ 87 πραγματοποιήθηκε κάνοντας χρήση του σταθμού PPKS(0689) του ιδιωτικού δικτύου SmartNet της εταιρίας Metica A.E., με συντεταγμένες (X,Y)=(276051.205-417291.894).
  - Για τις μετρήσεις χρησιμοποιήθηκε GNSS δέκτης Leica GS08 Plus με Serial Number 1850458 με καταγραφή συχνοτήτων L1 και L2 του συστήματος GPS και GIONASS.
  - Ο υπολογισμός του εμβαδού έγινε με βάση τις ελεγχόμενες συντεταγμένες των κορυφών του αγροτεμαχίου.
- ΘΕΣΗ ΑΓΡΟΤΕΜΑΧΙΟΥ:** Επτάς οικισμού Τ.Κ. Μουριάς, Δήμου Αρχ. Ολυμπίας με κατά κανόνα ορισιότητα 4.000,00 τ.μ. Περιοχή "Ραχή"
- ΕΜΒΑΔΟΝ ΑΓΡΟΤΕΜΑΧΙΟΥ**  
Ε (1,2,3,4,5,6,7,8,9,10,11,12,13,14,15,16,17,18,19,20,21,22,23,1) = 3.195,39 τ.μ.
- ΟΡΟΙ ΔΟΜΗΣΗΣ**  
- Π.Δ. 24/β-5-1985, ΦΕΚ 270Δ
- ΥΠΟΠΟΙΗΣΕ ΟΡΙΩΝ**  
Ο υπογεγραμμένος Κολοκώτας Αθανάσιος, ιδιοκτήτης του αγροτεμαχίου, που φέρνεται στο παρόν τοπογραφικό διαγράμμα, δηλώνει ότι το όριο που έχει υιοθετήσει και υποθέσει σε αυτό είναι το ορθό.

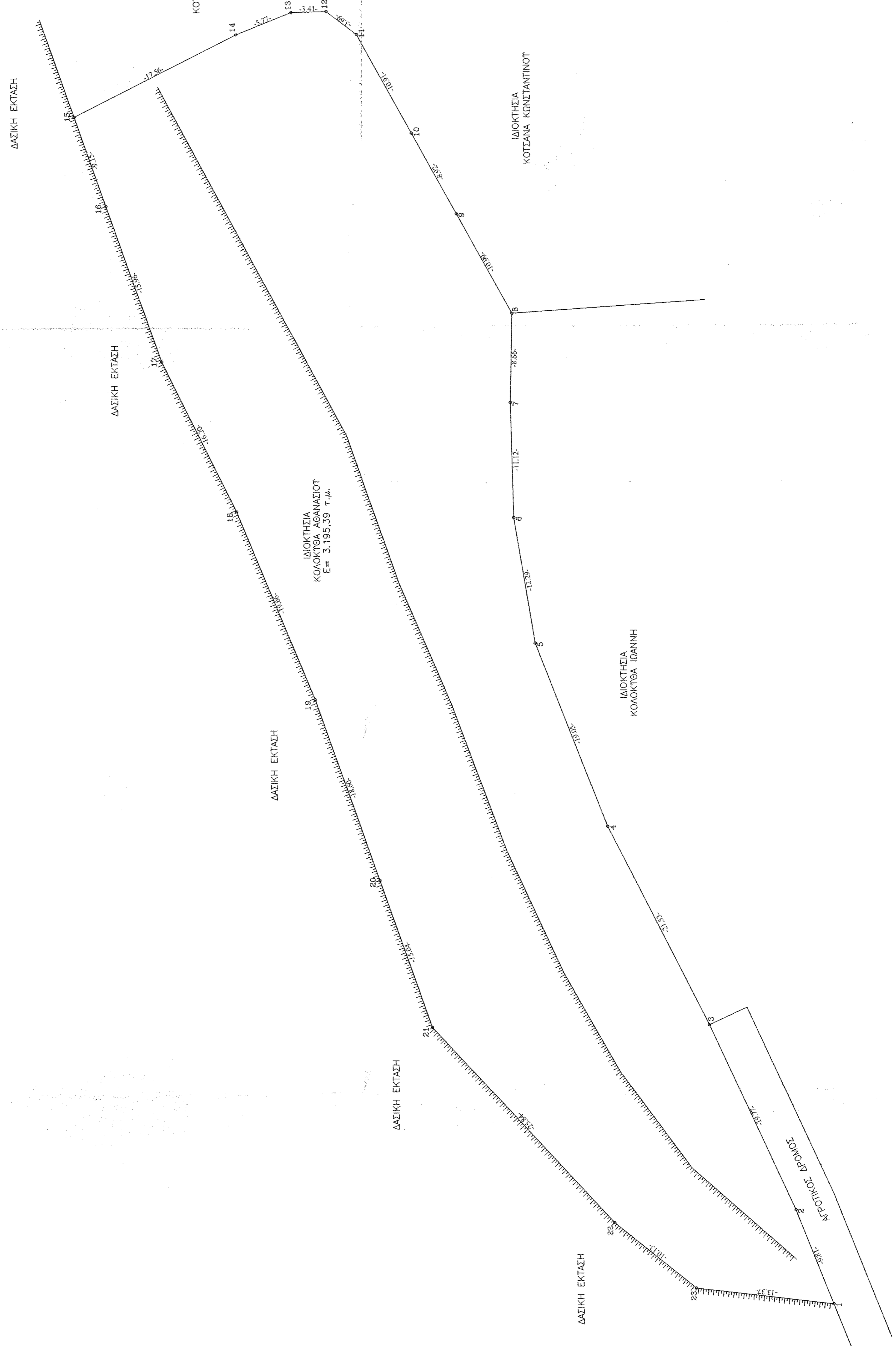

Ο Δηλών

*(Signature)*

Ο Δηλών  
**ΒΑΣΙΛΕΙΟΣ Γ. ΓΕΩΡΓΑΚΟΠΟΥΛΟΣ**  
 ΔΙΠΛΩΣ ΠΟΛΙΤΙΚΟΣ ΜΗΧΑΝΙΚΟΣ  
 ΠΛΗΡΗΣ ΕΞΕΛΑΒΗ ΜΗΤΡΩΟΥ ΠΛΑΤΩΝΟΣ ΗΛΕΙΑΣ - ΤΗΛ. 26240 22422

Ο Δηλών

**ΒΑΣΙΛΕΙΟΣ Γ. ΓΕΩΡΓΑΚΟΠΟΥΛΟΣ**  
 ΔΙΠΛΩΣ ΠΟΛΙΤΙΚΟΣ ΜΗΧΑΝΙΚΟΣ  
 ΠΛΗΡΗΣ ΕΞΕΛΑΒΗ ΜΗΤΡΩΟΥ ΠΛΑΤΩΝΟΣ ΗΛΕΙΑΣ - ΤΗΛ. 26240 22422

7. ΔΗΛΩΣΗ 651/77  
 Ο κάτωθι υπογεγραμμένος Βασίλειος Γεωργακόπουλος, πολιτικός μηχανικός, δηλώνει ότι το αγροτεμάχιο με στοιχεία (1,2,3,4,5,6,7,8,9,10,11,12,13,14,15,16,17,18,19,20,21,22,23,1), εμβαδού Ε=3.195,39 τ.μ., εφάπτεται επτάς οικισμού Τ.Κ. Μουριάς Δ.μ.π. Επτάς Αρχαίας Ολυμπίας, Δήμου Αρχ. Ολυμπίας, επτάς Γ.Π.Σ., επτάς αναδοχικού, επτάς ΖΟΕ, και είναι μη όριο και μη οικοδομήσιμα σύμφωνα με τους ισχύοντες σήμερα νόμους του Ν.Ο.Κ.

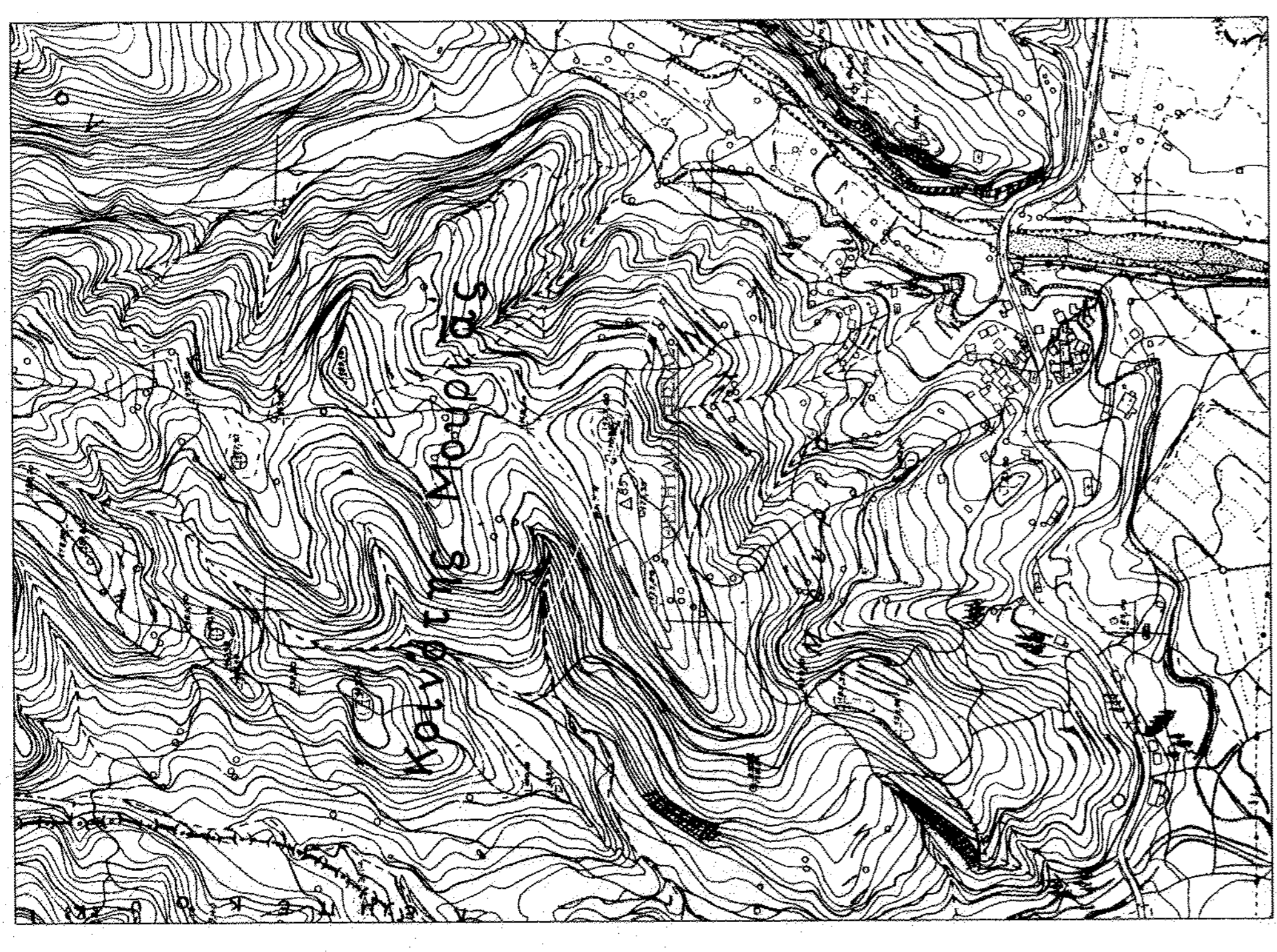

ΕΡΓΟΔΟΤΗΣ : ΚΟΛΟΚΥΘΑΣ ΑΘΑΝΑΣΙΟΣ

ΕΡΓΟ : ΑΠΟΤΥΠΩΣΗ ΑΓΡΟΤΕΜΑΧΙΟΥ

ΘΕΣΗ : " ΡΑΧΗ " ΑΓΡΟΤΙΚΗ ΠΕΡΙΟΧΗ Τ.Κ. ΜΟΥΡΙΑΣ

ΔΗΜΟΣ: ΑΡΧΑΙΑΣ ΟΛΥΜΠΙΑΣ

ΜΕΛΕΤΗΤΗΣ:

ΓΕΩΡΓΑΚΟΠΟΥΛΟΣ ΒΑΣΙΛΕΙΟΣ  
 ΠΟΛΙΤΙΚΟΣ ΜΗΧΑΝΙΚΟΣ

ΘΕΜΑ ΣΧΕΔΙΟΥ:

ΤΟΠΟΓΡΑΦΙΚΟ ΔΙΑΓΡΑΜΜΑ

ΑΡ. ΣΧΕΔΙΟΥ:

A1

ΚΛΙΜΑΚΑ 1:200

ΗΜΕΡΟΜΗΝΙΑ ΜΕΛΕΤΗΣ: ΑΥΓΟΥΣΤΟΣ 2014

ΥΠΟΓΡΑΦΗ

Πομπή...  
 Ο Δηλών

**ΒΑΣΙΛΕΙΟΣ Γ. ΓΕΩΡΓΑΚΟΠΟΥΛΟΣ**  
 ΔΙΠΛΩΣ ΠΟΛΙΤΙΚΟΣ ΜΗΧΑΝΙΚΟΣ  
 ΠΛΗΡΗΣ ΕΞΕΛΑΒΗ ΜΗΤΡΩΟΥ ΠΛΑΤΩΝΟΣ ΗΛΕΙΑΣ - ΤΗΛ. 26240 22422

