

ΔΙΑΓΡΑΜΜΑ ΠΕΡΙΟΧΗΣ - ΟΔΟΠΟΡΙΚΟ
ΚΛΙΜΑΚΑ 1:5000

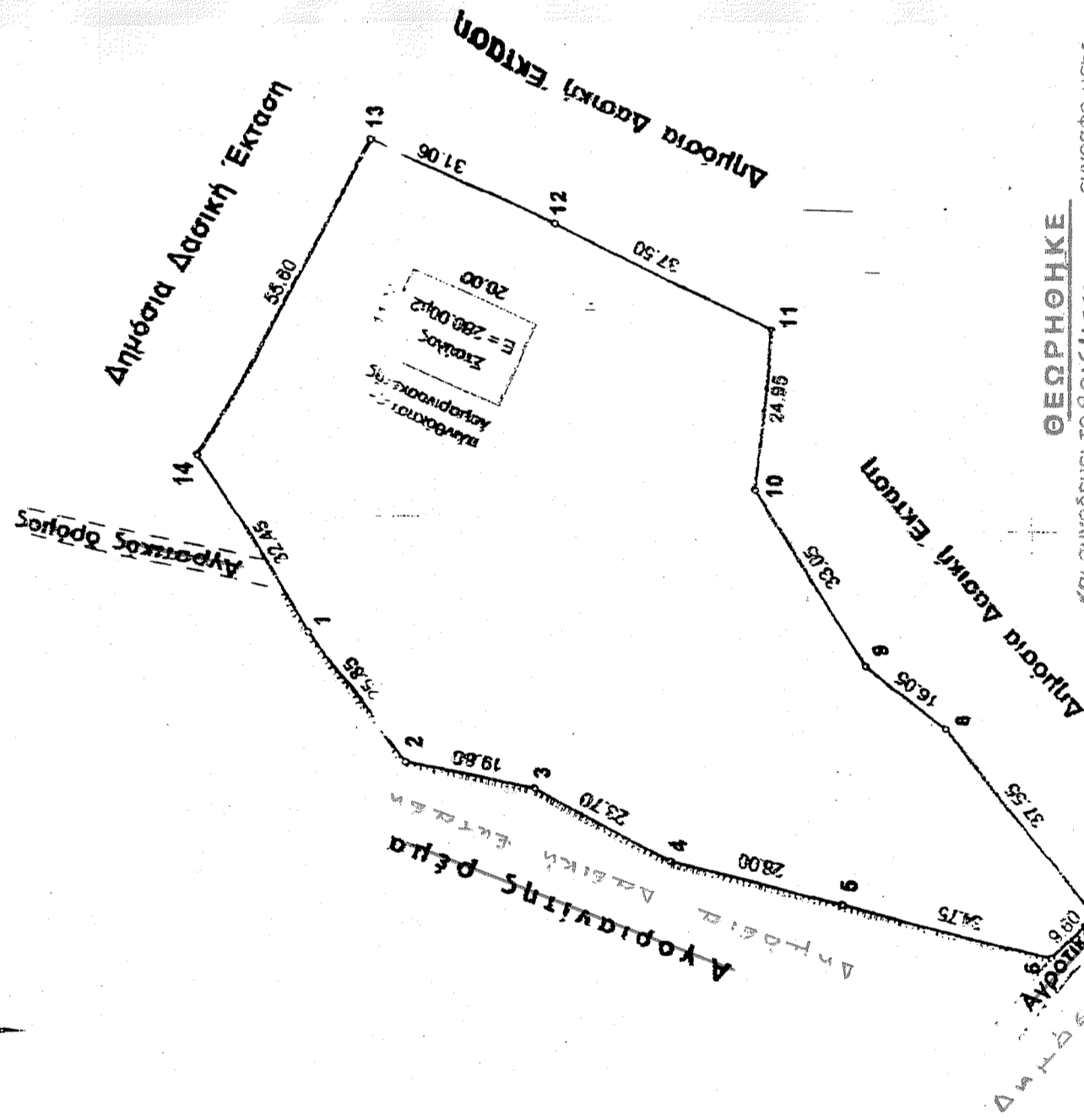
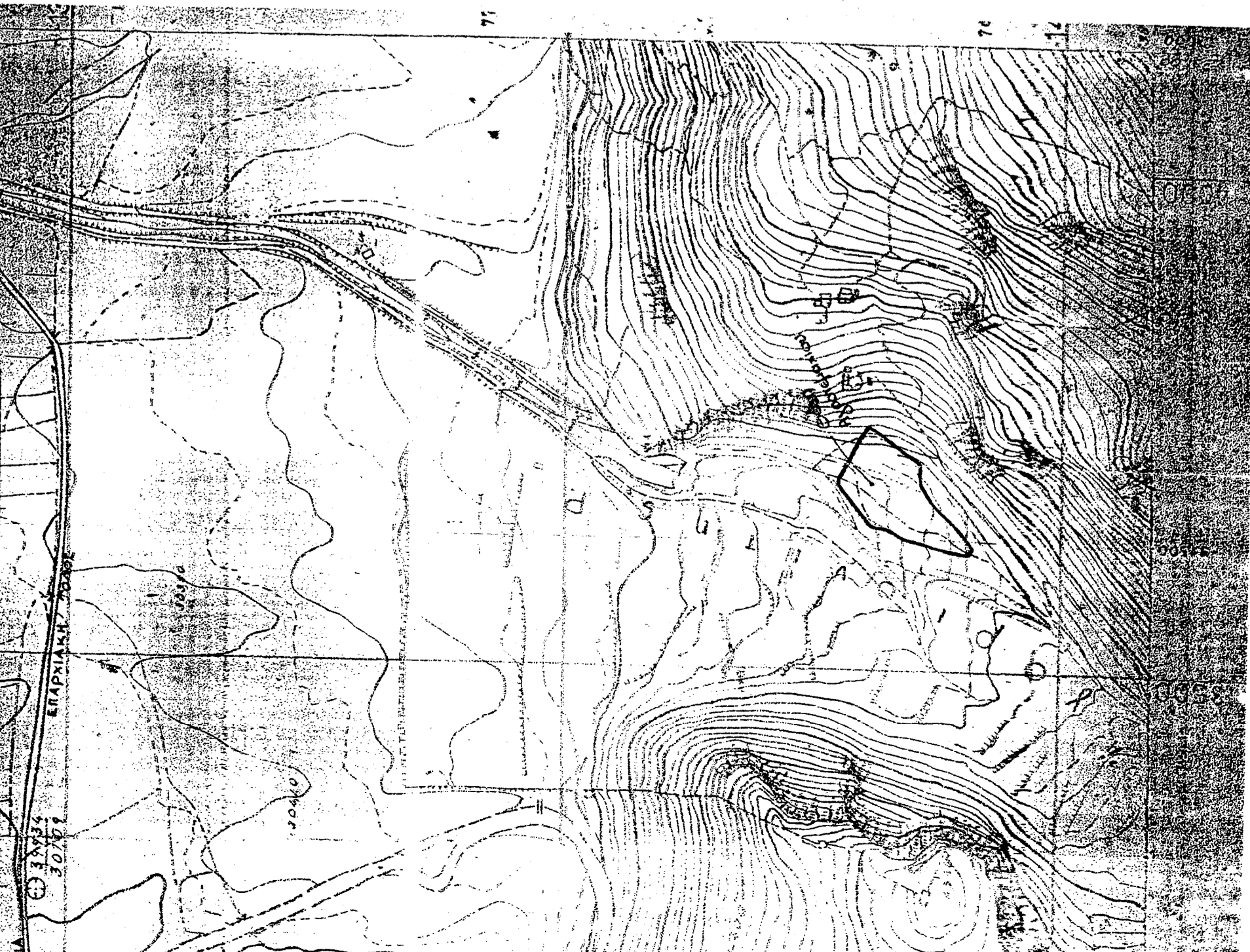

ΘΕΩΡΗΘΗΚΕ
και συνοδεύει το 2016/156330
με την παρατήρηση ότι δεν
καρκτηρίστος και το ιδιοκτησιακό
ομόλογον εκτάσεων

Εγγραφο μετ.
εξαστάθηκε
καρκτηρίστος
ομόλογον εκτάσεων

ΕΛΛΗΝΙΚΗ ΔΗΜΟΚΡΑΤΙΑ
ΥΠΟΥΡΓΕΙΟ ΠΕΡΙΧΕΙΡΣΗΣ
ΕΡΓΩΝ ΚΑΙ ΚΑΤΑΣΤΡΟΦΩΝ
ΔΙΕΥΘΥΝΣΗ ΕΡΓΩΝ ΚΑΙ ΚΑΤΑΣΤΡΟΦΩΝ
Τμήμα Εργων και Καταστροφών
Αθήνα 10-10-2014
Η Διευθύντρια Αποδόσεως Τ.α.α.
Μικολέττα Π. Τσιφλέρη
Δασολόγος

ΥΠΟΜΝΗΜΑ

1/ ΕΜΒΑΔΟΜΕΤΡΗΣΗ:

Εμβαδόν αγροτεμαχίου οριζόμενο από τα σημεία:
(1-2-3-4-5-6-7-8-9-10-11-12-13-14-1)
E = 8410,00 μ²

2/ ΠΙΝΑΚΑΣ ΣΥΝΤΕΤΑΓΜΕΝΩΝ ΟΡΙΩΝ ΑΓΡΟΤΕΜΑΧΙΟΥ:

α/α	Χ	Ψ	α/α	Χ	Ψ	α/α	Χ	Ψ
1	370181,38	4278113,84	6	370133,52	4275995,50	11	370230,37	4276042,72
2	370161,15	4278097,53	7	370140,35	4275988,76	12	370245,97	4276076,83
3	370157,58	4278078,04	8	370168,38	4278013,74	13	370268,05	4276105,44
4	370147,14	4278056,76	9	370177,87	4278028,84	14	370208,74	4276131,07
5	370140,97	4278028,44	10	370205,52	4278044,88			

3/ ΔΗΛΩΣΗ ΜΗΧΑΝΙΚΟΥ Ν.681177

Ο υπογεγραμμένος Δημήτριος Αθαν. Τζιβάρης διπλωματούχος Πολιτικός Μηχανικός Ε.Μ.Π. δρώντων υπεύθυνα επί το υπό στοιχεία (1-2-3-4-5-6-7-8-9-10-11-12-13-14-1) αγροτεμάχιο του παρόντος τοπογραφικού διαγράμματος έχει εμβαδόν E=8410,00 μ² επιβεβαιώνοντας με τον τρόπο αυτό, την ορθότητα των Διευθυντικών Διαγραφμάτων. Πολυδρόσου - Δήμου Παρνασσού στη θέση Κλωσσάρα και σύμφωνα με τις ισχύουσες πολεοδομικές διατάξεις είναι έργο και οικοδομήσιμο.

Πολύδροσος 10 Αυγούστου 2009
Ο Μηχανικός

ΔΗΜΗΤΡΙΟΣ Α. ΤΖΙΒΑΡΑΣ
ΔΙΠΛΩΜΑΤ. ΠΟΛΙΤΙΚΟΣ ΜΗΧΑΝΙΚΟΣ
ΕΘΝΙΚΟΥ ΜΕΤΣΟΒΙΟΥ ΠΟΛΥΤΕΧΝΕΙΟΥ
ΜΕΛΟΣ Τ.Ε.Ε. ΑΡΧΙΤΕΚΤΟΝ ΜΗΤΡΩΟΥ 38805
ΑΙΘΡΗΣΙΑ, Ν. ΨΥΧΙΚΟΥ, Τ.Κ. 6873479, 6515101, 885, 431
ΠΟΛΥΔΡΟΣΟ 510 52 ΕΠΙΤΑΛ. # 903 513 14

ΕΡΓΟΔΟΤΗΣ: ΠΑΝΑΓΙΩΤΗΣ ΑΥΓΕΡΗΣ

ΕΡΓΟ: ΑΓΡΟΤΕΜΑΧΙΟ

ΘΕΣΗ: "ΚΛΩΣΣΑΡΑ" ΔΗΜ. ΔΙΑΜ. ΠΟΛΥΔΡΟΣΟΥ
ΔΗΜΟΥ ΠΑΡΝΑΣΣΟΥ

ΘΕΜΑ ΣΧΕΔΙΟΥ:

ΑΡΙΘΜΟΣ ΣΧΕΔΙΟΥ

1

ΤΟΠΟΓΡΑΦΙΚΟ ΔΙΑΓΡΑΜΜΑ

ΚΛΙΜΑΚΑ 1: 1000

ΑΥΓΟΥΣΤΟΣΟΣ 2009

ΧΡΟΝΟΣ ΣΥΝΤΑΞΗΣ:

ΣΦΡΑΓΙΔΑ ΥΠΟΓΡΑΦΗ

