

| | |
|--|---|
| ΕΡΓΟΔΟΤΗΣ | ΚΟΛΩΤΣΙΟΣ ΑΘΑΝΑΣΙΟΣ ΤΟΥ ΓΕΩΡΓΙΟΥ |
| ΤΙΤΛΟΣ ΜΕΛΕΤΗΣ | ΤΟΠΟΓΡΑΦΙΚΟ ΔΙΑΓΡΑΜΜΑ ΓΗΠΕΔΟΥ ΜΕ ΚΩΔ. ΑΡ. ΑΝΑΔ. 382 |
| ΠΕΡΙΟΧΗ ΜΕΛΕΤΗΣ | ΚΤΗΜΑΤΙΚΗ ΠΕΡΙΦΕΡΕΙΑ, Τ.Κ. ΠΑΛΑΙΟΜΟΝΑΣΤΗΡΟΥ, ΘΕΣΗ "ΣΚΛΗΘΡΟ" |
| ΝΟΜΟΣ ΤΡΙΚΑΛΩΝ | Δ. ΠΥΛΗΣ |
| ΟΙΚΟΝΟΜΟΥ ΔΗΜΗΤΡΙΟΣ | ΠΟΛΙΤΙΚΟΣ ΜΗΧΑΝΙΚΟΣ |
| ΘΕΜΑ ΣΧΕΔΙΟΥ | ΚΛΙΜΑΚΑ |
| ΠΙΤΛΗ ΤΡΙΚΑΛΩΝ | 1:500 |
| ΑΠΟΧΑΡΑΚΤΗΡΙΣΜΟΣ ΓΗΠΕΔΟΥ (ΕΚΔΟΣΗ ΑΔΕΙΑΣ ΜΙΚΤ. ΚΑΙΜΑΚΑΣ) | ΑΡ. ΣΧΕΔΙΟΥ |
| Ο ΣΥΝΤΑΞΑΣ | Τ1 |
| ΘΕΩΡΗΣΗ | |
| ΔΗΜΗΤΡΙΟΣ ΑΝ. ΟΙΚΟΝΟΜΟΥ ΔΙΠΛΩΜ. ΠΟΛΙΤΙΚΟΣ ΜΗΧΑΝΙΚΟΣ ΠΑΝΕΠΙΣΤΗΜΙΟΝ ΤΡΙΚΑΛΩΝ ΑΙΓΝΑΣ ΜΕΛΟΣ Τ.Ε.Ε. ΑΡ. 11630 ΕΡΗΟΥ 30- ΠΥΛΗ ΤΡΙΚΑΛΩΝ - ΤΗΛ. 24902320 Α.Φ.Μ.: 070413752 - ΔΟΥ: ΤΡΙΚΑΛΩΝ - Τ.Κ. 26200 ΑΠΡΙΛΙΟΣ 2011 | |

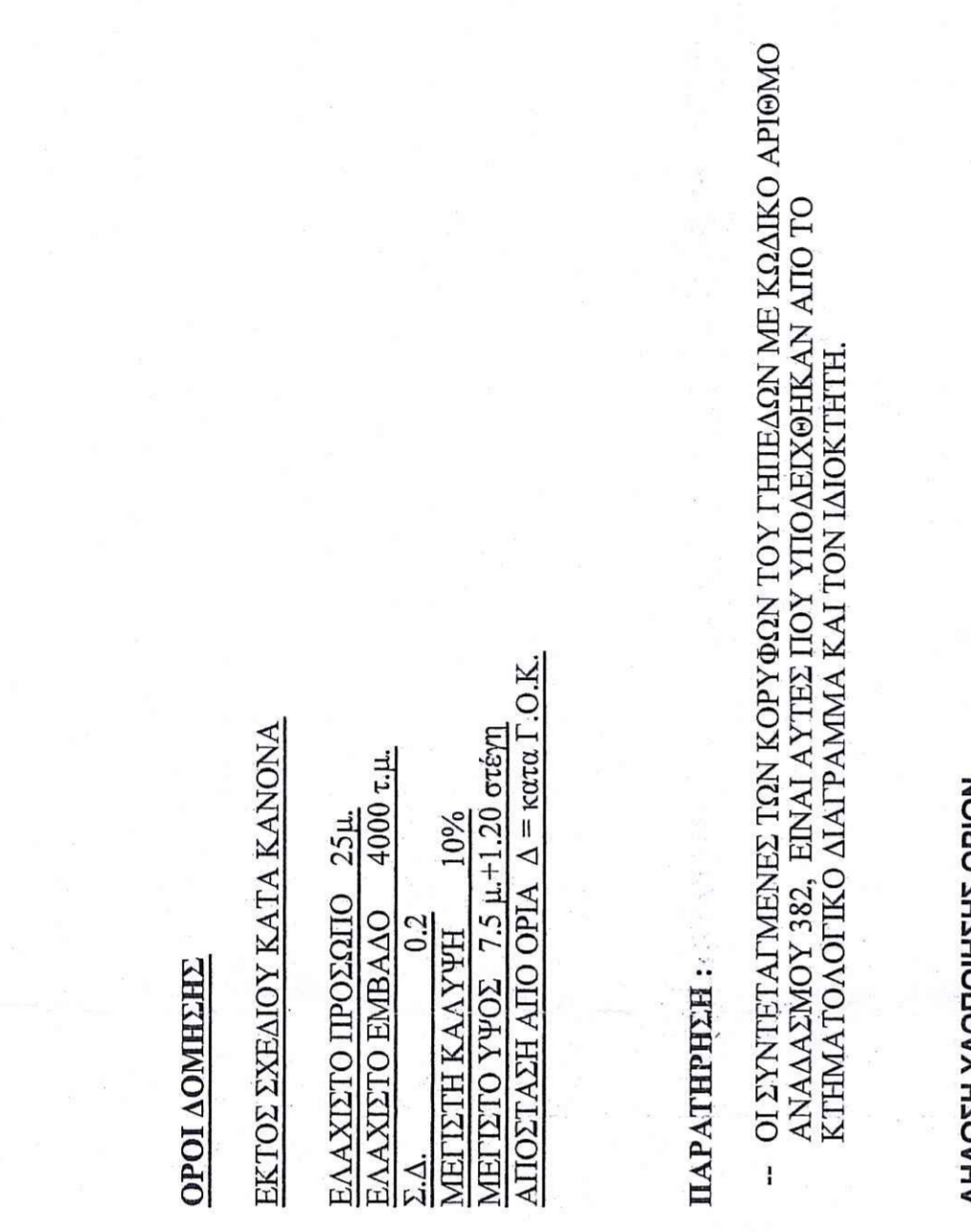

| | |
|-----------------------------------|--|
| ΟΡΟΙ ΔΟΜΗΣΗΣ | ΕΚΤΟΣ ΣΧΕΔΙΟΥ ΚΑΤΑ ΚΑΝΟΝΑ |
| ΕΛΑΣΤΙΚΟ ΠΡΟΣΩΠΟ | 25% |
| ΕΛΑΣΤΙΚΟ ΕΜΒΑΔΟ | 4000 τ.μ. |
| Σ.Δ. | 0,2 |
| ΜΕΓΙΣΤΗ ΚΑΛΥΨΗ | 10% |
| ΜΕΓΙΣΤΟ ΥΨΟΣ | 7,5 μ. ± 1,20 στέγη |
| ΑΠΟΣΤΑΣΗ ΑΠΟ ΟΡΙΑ | Δ = κατά Γ.Ο.Κ. |
| ΠΑΡΑΤΗΡΗΣΗ: | -- ΟΙ ΣΥΝΤΕΤΑΓΜΕΝΕΣ ΤΩΝ ΚΟΥΡΦΩΝ ΤΟΥ ΓΗΠΕΔΟΥ ΜΕ ΚΩΔΙΚΟ ΑΡΙΘΜΟ ΑΝΑΔΑΣΜΟΥ 382, ΕΙΝΑΙ ΑΥΤΕΣ ΠΟΥ ΥΠΟΒΕΒΛΗΚΑΝ ΑΠΟ ΤΟ ΚΤΗΜΑΤΟΛΟΓΙΚΟ ΔΙΑΓΡΑΜΜΑ ΚΑΙ ΤΟΝ ΙΔΙΟΚΤΗΤΗ. |
| ΔΙΑΦΕΡΕΣ ΟΡΙΑ | Ο ΚΑΤΩΘΙ ΥΠΟΤΕΤΡΑΜΜΕΝΟΣ, ΚΟΛΩΤΣΙΟΣ ΑΘΑΝΑΣΙΟΣ ΤΟΥ ΓΕΩΡΓΙΟΥ, ΔΗΛΩΝΩ ΥΠΕΥΘΥΝΑ ΚΑΙ ΕΝ ΓΝΩΣΗ ΤΩΝ ΣΥΝΕΠΙΘΕΤΩΝ ΤΟΥ ΝΟΜΟΥ ΠΕΡΙ ΨΕΥΔΟΥΣ ΔΗΛΩΣΕΩΣ, ΟΤΙ ΕΙΜΑΙ ΙΔΙΟΚΤΗΤΗΣ, ΤΟΥ ΓΗΠΕΔΟΥ ΜΕ ΚΩΔ. ΑΡ. ΑΝΑΔ. 382, ΥΠΟ ΣΤΟΙΧΕΙΑ (Κ1-Κ2-Κ3-Κ4-Κ1), ΕΜΒΑΔΟΥ Ε = 738 τ.μ. (ΣΤΗΝ ΘΕΣΗ "ΣΚΛΗΘΡΟ") ΕΝΤΟΣ ΑΝΑΔΑΣΜΟΥ ΤΗΣ ΚΤΗΜΑΤΙΚΗΣ ΠΕΡΙΦΕΡΕΙΑΣ ΤΗΣ Τ.Κ. ΠΑΛΑΙΟΜΟΝΑΣΤΗΡΟΥ, ΤΟΥ ΔΗΜΟΥ ΠΥΛΗΣ. |
| Ο ΔΙΑΧΩΡ | ΤΑ ΔΕ ΟΡΙΑ ΠΟΥ ΕΧΩ ΥΠΟΠΟΙΗΣΕΙ ΣΕ ΑΥΤΟ ΕΙΝΑΙ ΟΡΘΑ. |
| ΥΠΕΥΘΥΝΗ ΔΗΛΩΣΗ Αρ.φ. 5 Ν. 651/77 | Ο κάτωθι υπογεγραμμένος ΔΗΜΗΤΡΙΟΣ ΟΙΚΟΝΟΜΟΥ Πολιτικός Μηχανικός δηλώνω υπεύθυνος και εν γνώσει των συνεπειών του Νόμου ότι το υπό στοιχεία Κ1-Κ2-Κ3-Κ4-Κ1 ΑΓΡΟΤΕΜΑΧΙΟ εμβαδού Ε=738,00 τ.μ. με κωδικό αριθμό αναδάσμιού 382 κείται εντός της κτηματικής περιφέρειας της Τ.Κ. Παλαιομοναστηρίου, του Δήμου Πύλης. |
| ΟΙΚΟΝΟΜΟΥ ΔΗΜΗΤΡΙΟΣ | Απλά, περισσότερο από 800μ από τη θάλασσα, κείται εκτός της ζώνης απαλοδότησης των Πυλώνων Υψηλής Τάσης της Δ.Ε.Η. και ΔΕΝ είναι άρτιο και οικοδομήσιμο κατά κανόνα, συμφώνως κειμένων Πολυμορφικών Διατάξεων. |
| ΠΟΛΙΤΙΚΟΣ ΜΗΧΑΝΙΚΟΣ | ΔΗΜΗΤΡΙΟΣ ΑΝ. ΟΙΚΟΝΟΜΟΥ ΔΙΠΛΩΜ. ΠΟΛΙΤΙΚΟΣ ΜΗΧΑΝΙΚΟΣ ΠΑΝΕΠΙΣΤΗΜΙΟΝ ΤΡΙΚΑΛΩΝ ΑΙΓΝΑΣ ΜΕΛΟΣ Τ.Ε.Ε. ΑΡ. 11630 ΕΡΗΟΥ 30- ΠΥΛΗ ΤΡΙΚΑΛΩΝ / ΤΗΛ. 24902320 Α.Φ.Μ.: 070413752 |

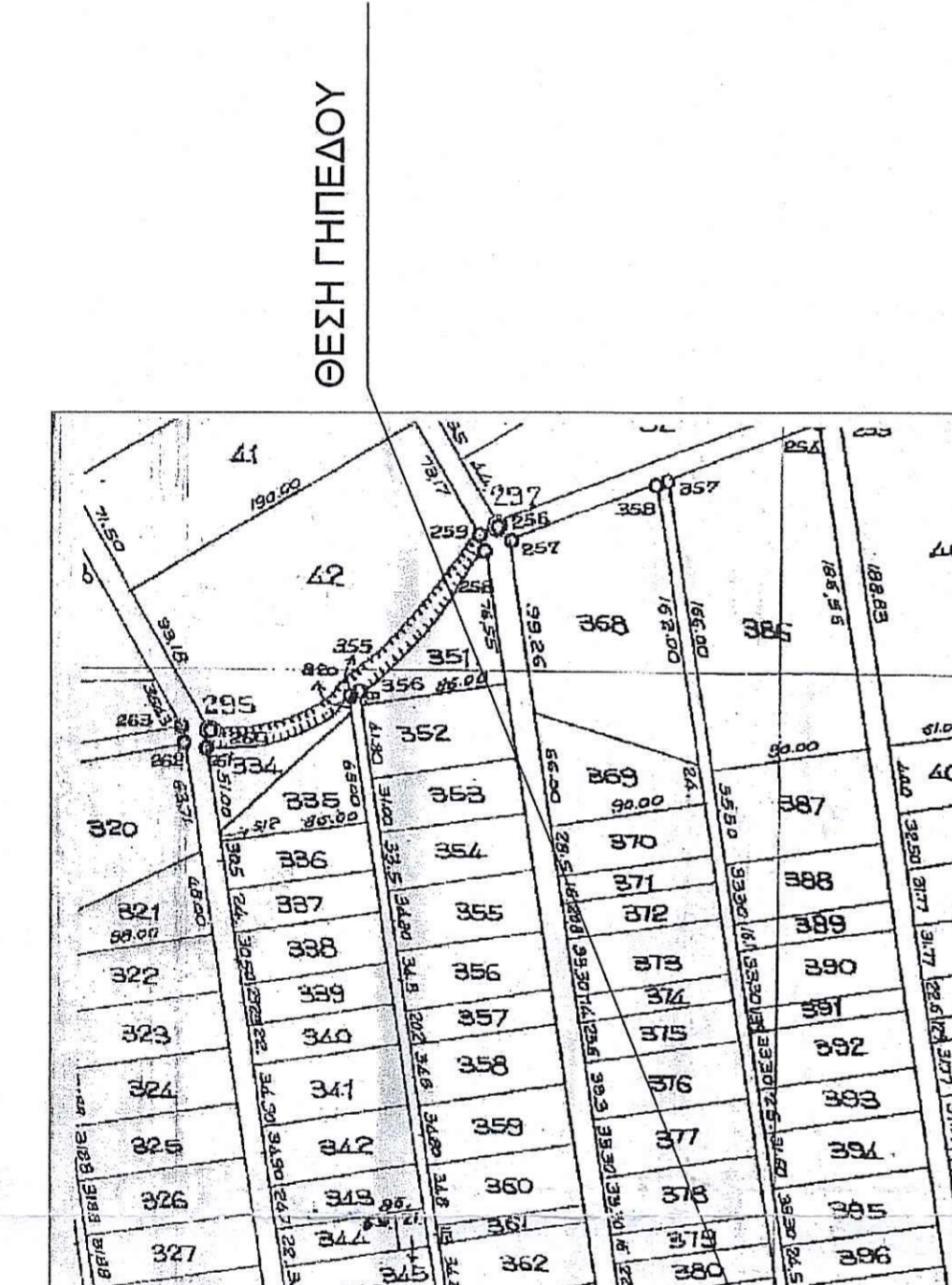

| ΥΠΟΜΗΝΗΜΑ | ΤΟΠΟΓΡΑΦΙΚΟ ΔΙΑΓΡΑΜΜΑ ΓΗΠΕΔΟΥ ΜΕ ΚΩΔΙΚΟ ΑΡΙΘΜΟ ΑΝΑΔΑΣΜΟΥ ΠΑΛΑΙΟΜΟΝΑΣΤΗΡΟΥ - 382 ΥΠΟ ΣΤΟΙΧΕΙΑ (Κ1-Κ2-Κ3-Κ4-Κ1) ΚΕΙΜΕΝΟ ΣΤΗΝ ΘΕΣΗ "ΣΚΛΗΘΡΟ" ΤΗΣ ΚΤΗΜΑΤΙΚΗΣ ΠΕΡΙΦΕΡΕΙΑΣ ΤΗΣ Τ.Κ. ΠΑΛΑΙΟΜΟΝΑΣΤΗΡΟΥ, Δ. ΠΥΛΗΣ ΙΔΙΟΚΤΗΣΙΑΣ ΤΟΥ ΚΑΤΩΘΙ | | | | | | | | | | | | | | | | | | | | | | | | |
|----------------------------------|--|------------|-------|-------|-------|----|-----------|------------|-------|----|-----------|------------|------|----|-----------|------------|-------|----|-----------|------------|------|----|-----------|------------|------|
| ΚΟΛΩΤΣΙΟΥ ΑΘΑΝΑΣΙΟΥ ΤΟΥ ΓΕΩΡΓΙΟΥ | Η ΕΜΒΑΔΟΜΕΤΡΗΣΗ ΤΟΥ ΓΗΠΕΔΟΥ ΜΕ ΚΩΔ. ΑΡ. ΑΝ. 382 ΕΓΙΝΕ ΜΕ ΤΗΝ ΧΡΗΣΗ ΟΡΘΟΓΩΝΙΩΝ ΣΥΝΤΕΤΑΓΜΕΝΩΝ ΕΓΣΑ 87. | | | | | | | | | | | | | | | | | | | | | | | | |
| Εμβαδό οικοπέδου | <table border="1"> <thead> <tr> <th>α/α</th> <th>X (m)</th> <th>Y (m)</th> <th>S (m)</th> </tr> </thead> <tbody> <tr> <td>K1</td> <td>297694,78</td> <td>4370765,62</td> <td>90,00</td> </tr> <tr> <td>K2</td> <td>297784,09</td> <td>4370776,74</td> <td>8,20</td> </tr> <tr> <td>K3</td> <td>297785,19</td> <td>4370768,61</td> <td>90,00</td> </tr> <tr> <td>K4</td> <td>297695,87</td> <td>4370757,49</td> <td>8,20</td> </tr> <tr> <td>K1</td> <td>297694,78</td> <td>4370765,62</td> <td>8,20</td> </tr> </tbody> </table> Ε = 738,00 τ.μ. | α/α | X (m) | Y (m) | S (m) | K1 | 297694,78 | 4370765,62 | 90,00 | K2 | 297784,09 | 4370776,74 | 8,20 | K3 | 297785,19 | 4370768,61 | 90,00 | K4 | 297695,87 | 4370757,49 | 8,20 | K1 | 297694,78 | 4370765,62 | 8,20 |
| α/α | X (m) | Y (m) | S (m) | | | | | | | | | | | | | | | | | | | | | | |
| K1 | 297694,78 | 4370765,62 | 90,00 | | | | | | | | | | | | | | | | | | | | | | |
| K2 | 297784,09 | 4370776,74 | 8,20 | | | | | | | | | | | | | | | | | | | | | | |
| K3 | 297785,19 | 4370768,61 | 90,00 | | | | | | | | | | | | | | | | | | | | | | |
| K4 | 297695,87 | 4370757,49 | 8,20 | | | | | | | | | | | | | | | | | | | | | | |
| K1 | 297694,78 | 4370765,62 | 8,20 | | | | | | | | | | | | | | | | | | | | | | |

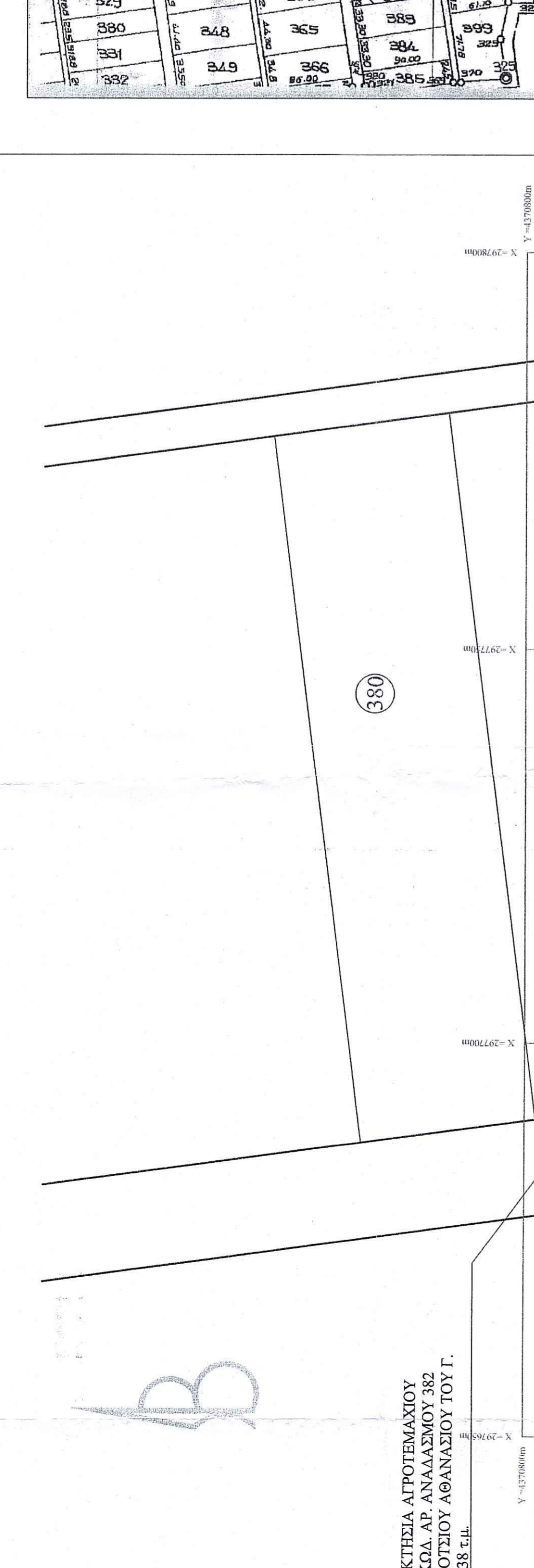

| | |
|---|---|
| ΙΔΙΟΚΤΗΣΙΑ ΑΓΡΟΤΕΜΑΧΙΟΥ ΜΕ ΚΩΔ. ΑΡ. ΑΝΑΔΑΣΜΟΥ 382 ΚΟΛΩΤΣΙΟΥ ΑΘΑΝΑΣΙΟΥ ΤΟΥ Γ. Ε = 738 τ.μ. | Ανελά στο 6033 / 29990709.10.14 έγγραφο ημερ. 09.10.14 ΑΔΑΡΧΗ |
| ΙΔΙΟΚΤΗΣΙΑ ΚΟΛΩΤΟΥ ΕΥΑΓΓΕΛΙΑΣ | ΤΡΙΚΑΛΑ 3/10/2014 Ελένη Ούνη ΜΑΡΙΟ ΠΑΡΟΔΑΝΗ Δασαρχός |
| ΑΓΡΟΤΙΚΟΣ ΔΡΟΜΟΣ ΠΛΑΤΟΥΣ 12.00 μ. | |
| ΑΓΡΟΤΙΚΟΣ ΔΡΟΜΟΣ ΠΛΑΤΟΥΣ 5.00 μ. | |
| Κ1 | Κ4-Κ1 = 8.20μ |
| Κ2 | Κ2-Κ3 = 8.20μ |
| Κ3 | Κ3-Κ4 = 90.00μ |
| Κ4 | Κ4-Κ1 = 90.00μ |