

ΚΛΙΜΑΚΑ: 1:3.000
Σύστημα αναφοράς: ΕΓΣΑ'87

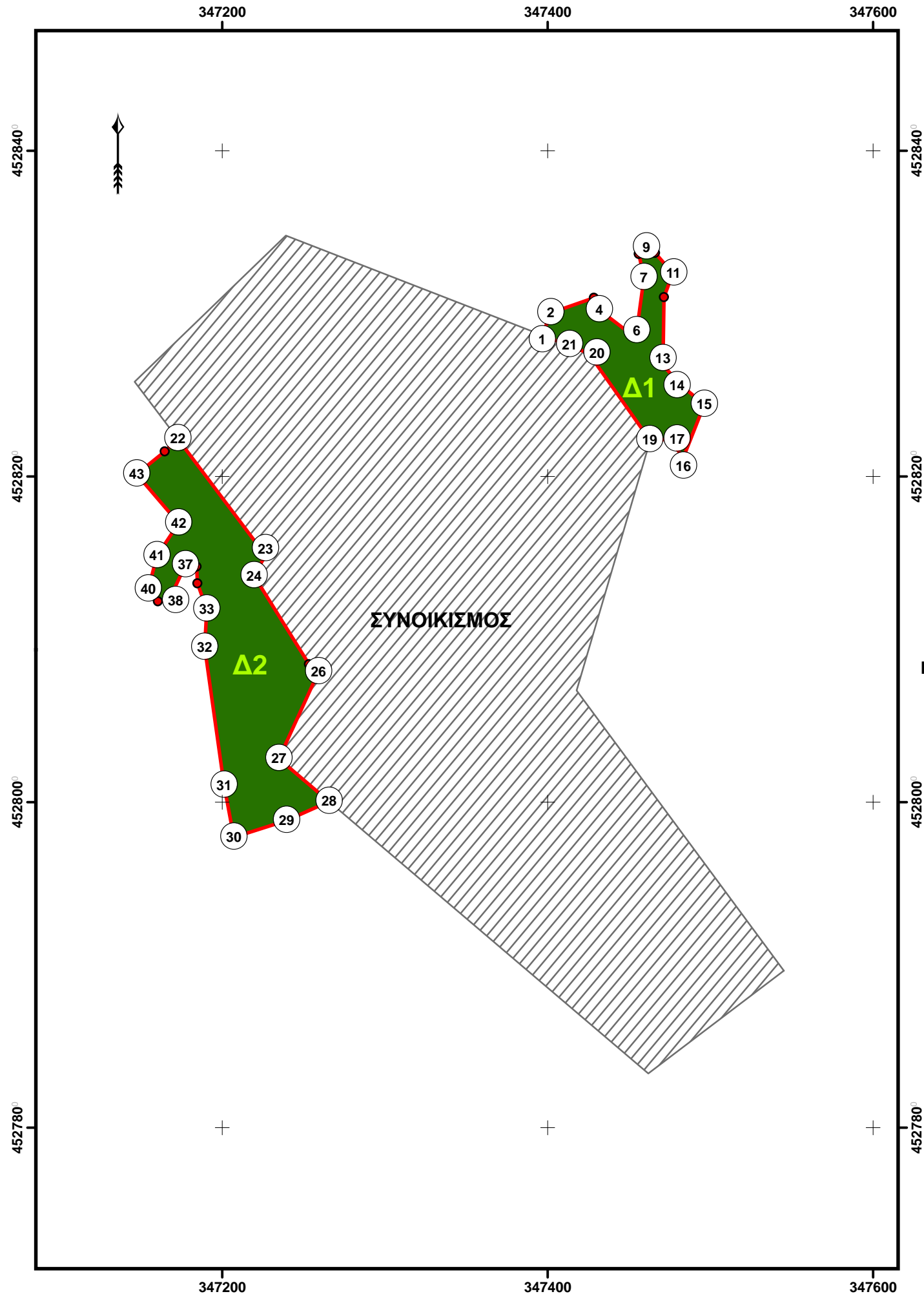

ΠΙΝΑΚΕΣ ΣΥΝΤΕΤΑΓΜΕΝΩΝ ΚΟΡΥΦΩΝ
ΣΥΣΤΗΜΑ ΑΝΑΦΟΡΑΣ: ΕΓΣΑ'87

ΤΜΗΜΑ: Δ1
Εμβαδόν: 4.447,49 τ.μ./ Κορυφές: 1-2-...-21-1

Κορυφή	Χ	Ψ	ΑΠΟΣΤΑΣΗ (μ)	
1	347396,70	4528286,69	1 - 2	14,64
2	347401,85	4528300,39	2 - 3	28,18
3	347428,47	4528309,64	3 - 4	8,09
4	347431,77	4528302,26	4 - 5	23,88
5	347450,76	4528287,79	5 - 6	4,30
6	347454,74	4528289,41	6 - 7	32,94
7	347459,13	4528322,06	7 - 8	14,95
8	347456,01	4528336,67	8 - 9	6,25
9	347460,72	4528340,77	9 - 10	6,45
10	347466,10	4528337,20	10 - 11	16,45
11	347476,94	4528324,84	11 - 12	15,78
12	347471,45	4528310,04	12 - 13	41,76
13	347470,92	4528268,29	13 - 14	17,11
14	347482,46	4528255,65	14 - 15	17,93
15	347496,21	4528244,14	15 - 16	34,92
16	347483,40	4528211,66	16 - 17	14,05
17	347474,83	4528222,79	17 - 18	11,90
18	347462,96	4528222,08	18 - 19	0,40
19	347462,72	4528222,41	19 - 20	65,13
20	347425,17	4528275,62	20 - 21	14,36
21	347411,78	4528280,82	21 - 1	16,18

ΤΜΗΜΑ: Δ2
Εμβαδόν: 11.364,78 τ.μ./ Κορυφές: 22-23-...-44-22

Κορυφή	Χ	Ψ	ΑΠΟΣΤΑΣΗ (μ)	
22	347172,60	4528223,06	22 - 23	89,50
23	347226,54	4528151,63	23 - 24	14,59
24	347219,55	4528138,82	24 - 25	63,80
25	347253,30	4528084,67	25 - 26	7,47
26	347259,10	4528079,97	26 - 27	58,71
27	347234,72	4528026,57	27 - 28	40,53
28	347265,58	4528000,30	28 - 29	28,68
29	347239,39	4527988,61	29 - 30	33,92
30	347207,07	4527978,28	30 - 31	32,41
31	347201,14	4528010,15	31 - 32	85,58
32	347189,18	4528094,89	32 - 33	23,54
33	347190,47	4528118,39	33 - 34	16,90
34	347184,72	4528134,29	34 - 35	10,32
35	347184,19	4528144,59	35 - 36	3,37
36	347181,35	4528146,41	36 - 37	4,04
37	347177,39	4528145,63	37 - 38	24,33
38	347167,10	4528123,58	38 - 39	6,62
39	347160,50	4528123,25	39 - 40	9,53
40	347154,54	4528130,69	40 - 41	21,15
41	347159,84	4528151,16	41 - 42	24,16
42	347173,17	4528171,31	42 - 43	39,69
43	347147,30	4528201,41	43 - 44	22,18
44	347164,58	4528215,32	44 - 22	11,14

ΑΠΟΚΕΝΤΡΩΜΕΝΗ ΔΙΟΙΚΗΣΗ
ΜΑΚΕΔΟΝΙΑΣ-ΘΡΑΚΗΣ
Γ.Δ. ΔΑΣΩΝ & ΑΓΡΟΤΙΚΩΝ ΥΠΟΘΕΣΕΩΝ
Δ/ΝΣΗ ΣΥΝΤ/ΣΜΟΥ & ΕΠΙΘ/ΣΗΣ ΔΑΣΩΝ
ΔΑΣΑΡΧΕΙΟ ΕΔΕΣΣΑΣ

ΤΟΠΟΓΡΑΦΙΚΟ ΔΙΑΓΡΑΜΜΑ
ΤΗΣ ΥΠ' ΑΡΙΘΜ. 8877/2013
ΠΡΑΞΗΣ ΧΑΡΑΚΤΗΡΙΣΜΟΥ ΔΑΣΑΡΧΗ ΕΔΕΣΣΑΣ

ΘΕΣΗ: Τ.Κ. ΚΡΑΝΙΑΣ (ΟΙΚ. ΛΙΘΑΡΙΑ) ΑΡΙΘΜΟΣ
Δ.Ε. ΜΕΝΗΙΔΑΣ ΦΥΛΛΟΥ 1

ΧΑΡΤΗΣ ΓΕΝΙΚΟΥ ΠΡΟΣΑΝΑΤΟΛΙΣΜΟΥ
Απόσπασμα χάρτη ΓΥΣ 1:50.000, Φύλλο Έδεσσα



□ Θέση έκτασης

ΥΠΟΜΝΗΜΑ

- Όριο πράξης χαρακτηρισμού
- Δάση
- ▨ Δασικές εκτάσεις
- ▨ Μη δασικές εκτάσεις (παρ. 6α αρ. 3 ν.998/79 όπως ισχύει)
- ▨ Μη δασικές εκτάσεις (παρ. 6β αρ. 3 ν.998/79 όπως ισχύει)
- ▨ Υφιστάμενες πράξεις χαρακτηρισμού
- ▨ Όριο συνοικισμού*

* ΠΑΡΑΤΗΡΗΣΗ: Το όριο συνοικισμού αποτυπώθηκε σύμφωνα με το αντίστοιχο τοπογραφικό διαγράμμα που υποβλήθηκε από την εταιρία ΓΑΙΑ ΑΕ στα πλαίσια της "Πολυεδαμικής μελέτης περιοχών επέκτασης και αναθεώρησης οικισμών της Δ.Ε. Μενήιδας"

Ημερομηνία: 11-12-2013

ΘΕΩΡΗΘΗΚΕ
Έδεσσα, 11-12-2013

Η συντάκτρια

Η αν/τρια Δασάρχης

Περσεφόνη Σέξτου
Δασολόγος Δ.Δ.Πέλλας

Σοφία Βαβούρη
Δασολόγος