

ΑΠΟΣΠΑΣΜΑ ΧΑΡΤΗ ΑΝΑΔΑΣΜΟΥ ΚΡΥΟΒΡΥΣΗΣ 1978-79-80  
ΚΛΙΜΑΚΑ 1:5000

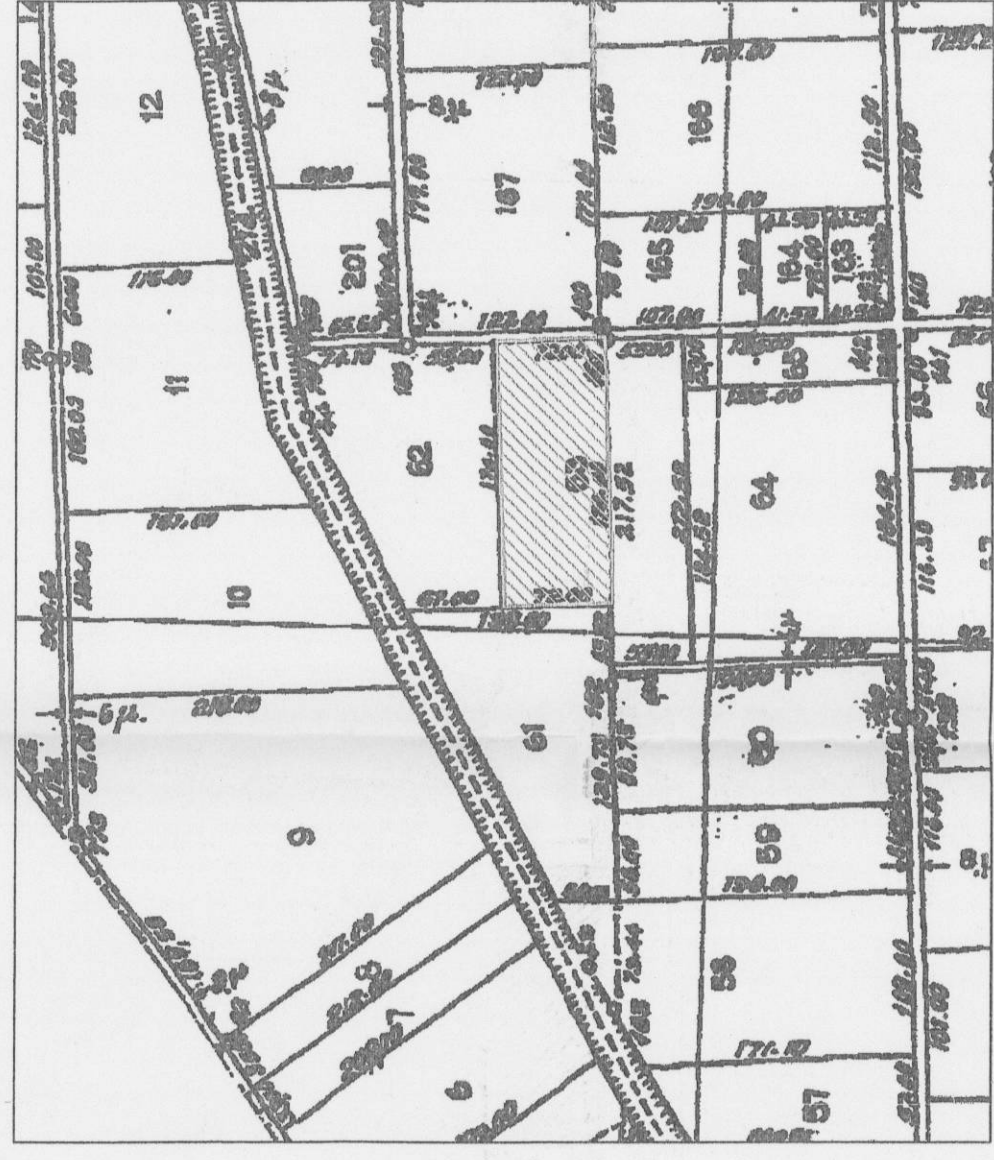

ΑΠΟΣΠΑΣΜΑ ΧΑΡΤΗ ΓΥΣ  
ΚΛΙΜΑΚΑ 1:50000

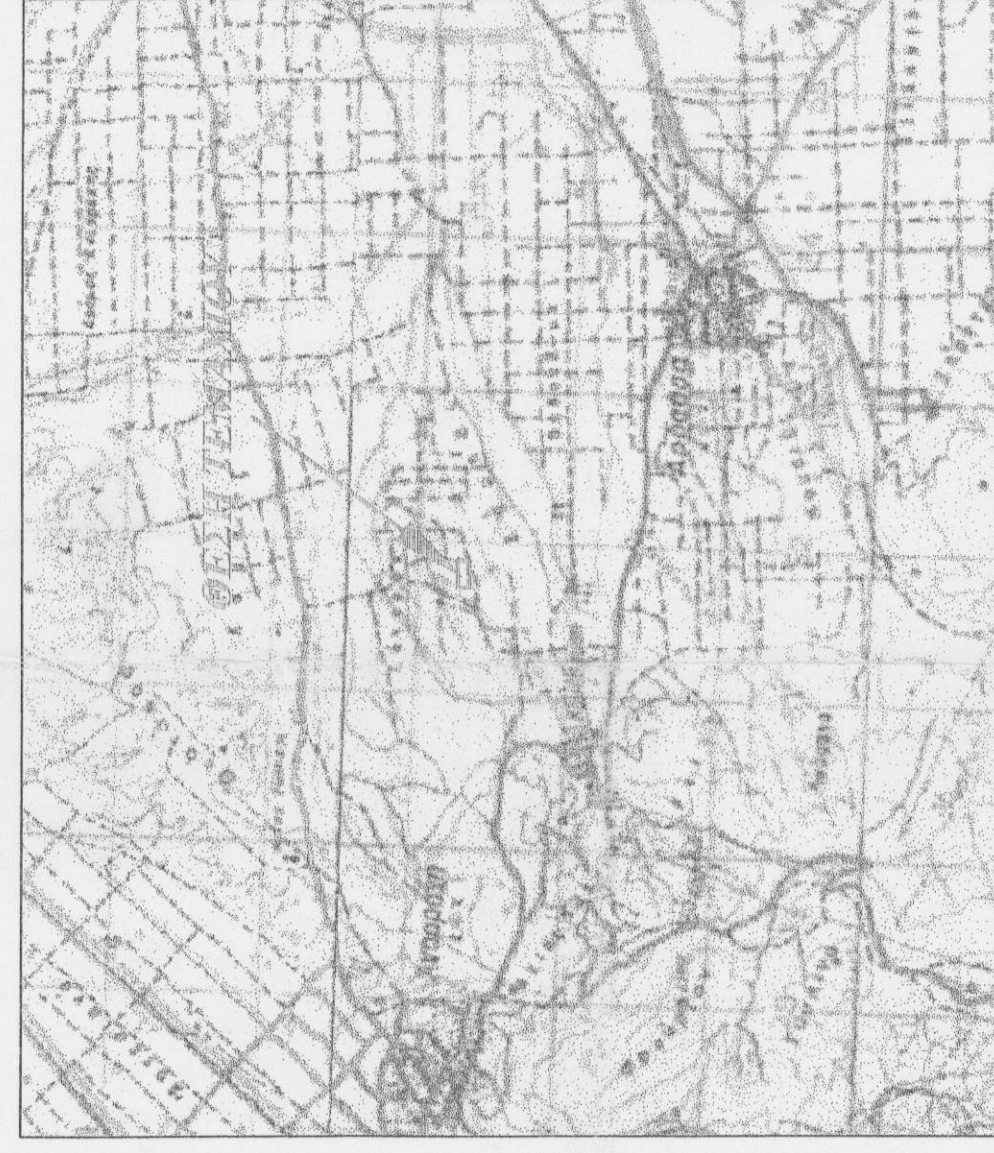

ΑΠΟΣΠΑΣΜΑ ΧΑΡΤΗ ΓΥΣ  
ΚΛΙΜΑΚΑ 1:5000

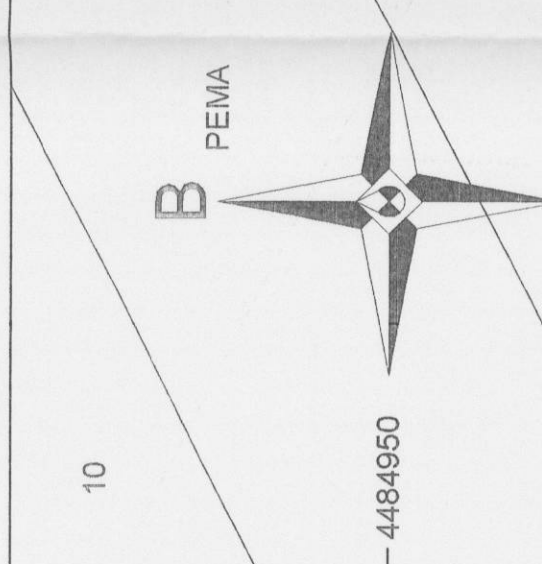
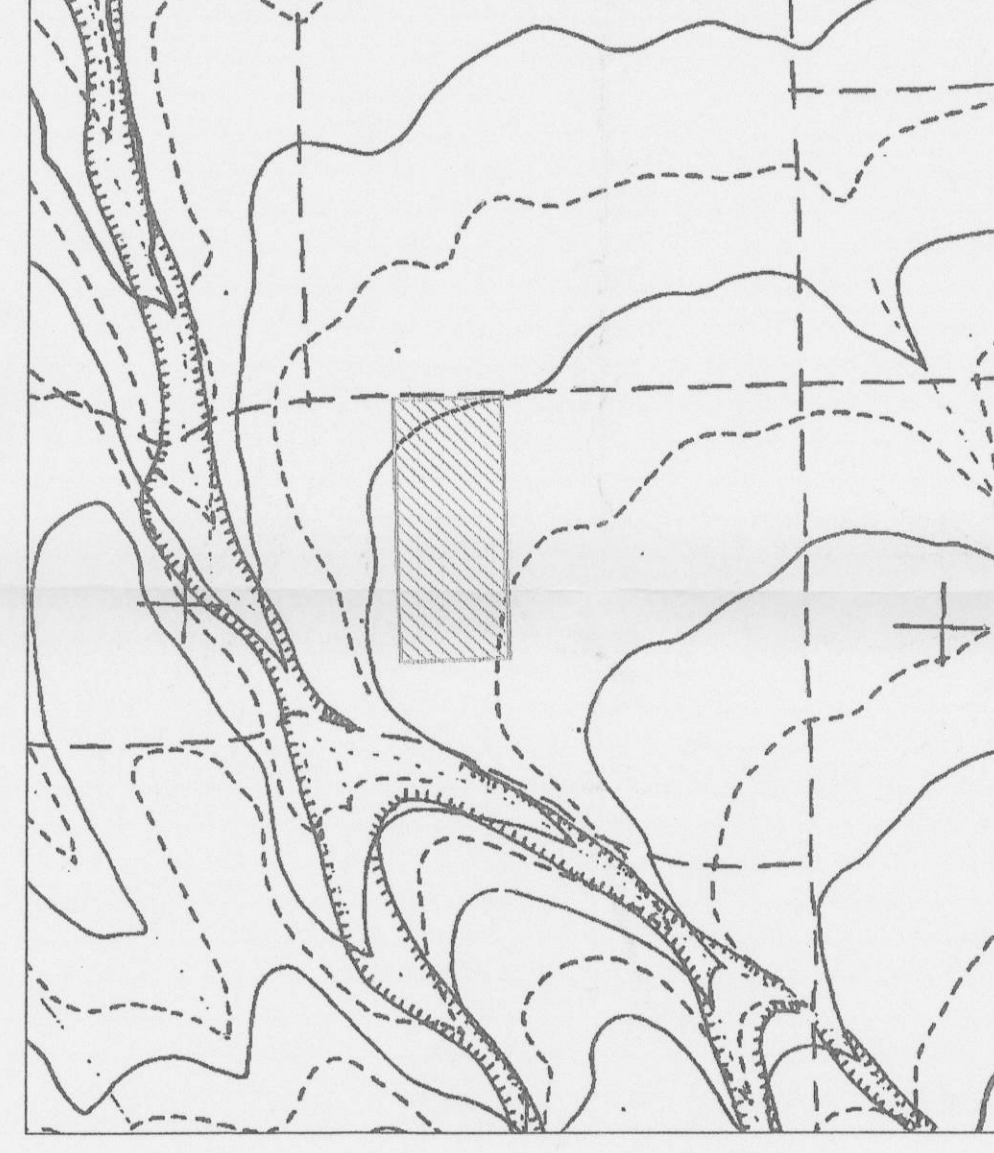

**ΣΥΝΤΕΤΑΓΜΕΝΕΣ**

ΠΙΝΑΚΑΣ ΣΥΝΙΝΩΝ ΚΟΡΥΦΩΝ ΤΕΛΙΚΗΣ ΙΔΙΟΚΤΗΣΙΑΣ (ΕΓΣΑ 97)		NΑΤΤ (90 = 40.27 & 010 = 2.03)		
ΟΙΔ	Χ	Υ	ΟΙΔ	
A	297271.22	4484890.08	A	-4986.81
B	297445.14	4484890.04	B	-4813.1
Γ	297447.35	4484824.07	Γ	-4808.97
Δ	297273.43	4484815.71	Δ	-4982.88

**ΕΜΒΛΩΝ ΓΕΤΕΜΑΧΙΟΥ**

Ε ΜΒΛ = 12528.00 τμ  
Σήμανση με τον τύπο:  
ZE-ZE+E+...+E+X (Y-Y)X (Y-Y).....X (Y-Y)

**ΠΑΡΑΤΗΡΗΣΕΙΣ:**  
1. Το διαγράμμα είναι ενταγμένο στο κρατικό σύστημα συντεταγμένων ΕΓΣΑ 97.  
2. Οι διαστάσεις είναι σε μέτρα υπολογισμένα αναλυτικά από τις συντεταγμένες των κορυφών Η έγκληση είναι ΕΓΣΑ 97 με αριθμό 301225/420, 4480339/770, 803/0809. Η έγκληση από το σημείο της Γ.Υ.Σ. ΠΕΡΙΟΧΗ με συνταγμένες 301225/420, 4480339/770, 803/0809. Η έγκληση από το ΕΓΣΑ 97 πραγματοποιήθηκε με παρατηρήσεις που διεξήχθησαν την 19/09/2014 και στο χρονικό διάστημα από 10.00 έως 12.00.

**Ο ΜΗΧΑΝΙΚΟΣ**

ΛΙΑΚΟΣ ΠΟΛΙΤΙΚΟΣ ΜΗΧΑΝΙΚΟΣ  
ΔΙΠΛΩΜΑΤΗΡΗΣ ΜΗΧΑΝΙΚΟΣ  
ΠΡΩΤΟΒΑΘΜΙΑ ΠΑΝΕΠΙΣΤΗΜΙΑ ΑΘΗΝΩΝ  
ΠΡΩΤΟΒΑΘΜΙΑ ΣΧΟΛΗ ΠΟΛΙΤΙΚΩΝ ΜΗΧΑΝΙΚΩΝ  
Α.Δ.Υ. ΠΡΩΤΟΒΑΘΜΙΑΣ ΣΧΟΛΗΣ ΠΟΛΙΤΙΚΩΝ ΜΗΧΑΝΙΚΩΝ  
Α.Δ.Υ. ΤΕΧΝΟΛΟΓΙΑΣ Α.Α.Α. 14/02/2012

**ΔΗΛΩΣΗ ΜΗΧΑΝΙΚΟΥ (N 851177 & N 4178113)**

Αρμόδια σύμφωνα με το νόμο για τα μετρήματα με σύστημα "ΑΒΓΔΛ" και εμβαδόν 12528.00 τμ που βρίσκεται στο σταθμό της Κριθόβρυσης του Δήμου Κρυοβρύσης είναι ο κ. ΛΙΑΚΟΣ ΠΟΛΙΤΙΚΟΣ ΜΗΧΑΝΙΚΟΣ ο οποίος είναι άφορο και ανεξαρτησία ως προς το εμβαδόν και τις διαστάσεις σύμφωνα με τις πολεοδομικές διατάξεις που ισχύουν σήμερα.  
β) βρίσκεται εκτός ορίων, εκτός ορίων οικισμού, εκτός ζώνης και εκτός ΖΟΕ  
γ) εκτός αυτού δε διενεργείται κανένα γραμμάτιο μεταβολής ορίων, ούτε με τη μέθοδο ή σφραγίδας εναερίου, εκτός αυτού και κατά μήκος της προσέλευσης του εν θέματι γεωμετρήσει δεν υπάρχουν δέντρα, και σ) εκτός αυτού ή σε απόσταση μικρότερη των 20 μ από αυτό δεν δεσφραγίζονται.

**Ο ΜΗΧΑΝΙΚΟΣ**

ΛΙΑΚΟΣ ΠΟΛΙΤΙΚΟΣ ΜΗΧΑΝΙΚΟΣ  
ΔΙΠΛΩΜΑΤΗΡΗΣ ΜΗΧΑΝΙΚΟΣ  
ΠΡΩΤΟΒΑΘΜΙΑ ΠΑΝΕΠΙΣΤΗΜΙΑ ΑΘΗΝΩΝ  
ΠΡΩΤΟΒΑΘΜΙΑ ΣΧΟΛΗ ΠΟΛΙΤΙΚΩΝ ΜΗΧΑΝΙΚΩΝ  
Α.Δ.Υ. ΤΕΧΝΟΛΟΓΙΑΣ Α.Α.Α. 14/02/2012

**ΔΗΛΩΣΗ ΙΔΙΟΚΤΗΤΗ (N 403002911)**

Ο κατώτερο υπογεγραμμένος ΔΗΜΗΤΡΗΣ ΚΩΝΣΤΑΝΤΙΝΟΣ δηλώνει ότι:  
• τα όρια του γεωμετρήσει με σύστημα "ΑΒΓΔΛ" και εμβαδόν 12528.00 τμ που βρίσκεται στο σταθμό της Κριθόβρυσης του Δήμου Κρυοβρύσης είναι ο κ. ΛΙΑΚΟΣ ΠΟΛΙΤΙΚΟΣ ΜΗΧΑΝΙΚΟΣ ο οποίος είναι άφορο και ανεξαρτησία ως προς το εμβαδόν και τις διαστάσεις σύμφωνα με τις πολεοδομικές διατάξεις που ισχύουν σήμερα.  
• διασφαλίζω με τον παρόντα τρόπο την έκδοση αδείας δόμησης.

**Ο ΔΗΜΙΩΝ**

*(Signature)*

**ΔΗΜΟΣ ΕΟΡΡΑΙΑΣ**

ΚΤΗΜΑΤΙΚΗ ΠΕΡΙΟΧΗ ΚΡΥΟΒΡΥΣΗΣ  
Πλ. 24 / 31-05-1985 (ΦΕΚ 27/8)

**ΟΡΘΟ ΔΟΜΗΣΗΣ**

ΕΛΛΗΝΙΣΤΟ ΕΜΒΛΩΝ: 4000 τμ  
ΜΕΓΙΣΤΟ ΠΟΣΟΣΤΟ ΚΑΛΥΨΗΣ: 10%  
ΜΕΓΙΣΤΟ ΑΡΙΘΜΟΣ ΟΡΟΦΩΝ: 0,1  
ΜΕΓΙΣΤΟ ΥΨΟΣ: 7,50 + 1,20 ΣΤΕΦΗ  
ΕΛΛΗΝΙΣΤΗ ΑΠΟΣΤΑΣΗ ΑΠΟ ΤΑ ΟΡΙΑ: Δ = 15,00 μ  
ΜΕΓΙΣΤΟΣ ΣΥΝΤΕΛΕΣΤΗΣ ΟΡΘΟΥ: 5%Δ  
ΜΕΓΙΣΤΟ ΎψΟΣ ΠΕΡΙΦΡΑΓΜΑΤΟΣ: 2,50 μ

ΟΔΟΠΟΙΗΤΙΚΟ ΣΧΗΜΑΤΙΣΜΟ  
ΚΛΙΜΑΚΑ 1:10000



ΑΦΡΟΤΙΚΗ ΟΔΟΣ

ΚΡΥΟΒΡΥΣΗ

ΕΡΓΟΔΟΣΗΣ ΔΗΜΗΤΡΗΣ ΚΩΝΣΤΑΝΤΙΝΟΣ

ΕΙΔΟΣ ΑΝΕΓΕΡΣΗ ΑΠΟΘΗΚΗΣ

ΘΕΣΗ ΔΗΜΟΣ ΕΟΡΡΑΙΑΣ  
ΑΓΡΟΚΤΗΜΑ ΚΡΥΟΒΡΥΣΗΣ - ΑΤ 63\*

ΜΕΛΕΤΗΣΤΗΣ ΛΙΑΚΟΣ ΒΑΣΙΛΕΙΟΣ  
ΠΟΛΙΤΙΚΟΣ ΜΗΧΑΝΙΚΟΣ

Θ. Ε. Μ. Δ. ΔΡ. ΣΧΕΔΙΟΥ

ΤΟΠΟΓΡΑΦΙΚΟ ΔΙΑΓΡΑΜΜΑ

A1

ΚΛΙΜΑΚΑ 1:500

ΧΡΟΝΟΣ ΜΕΛΕΤΗΣ ΑΥΓΟΥΣΤΟΣ 2014

ΠΡΟΤΥΠΗ ΣΦΡΑΓΙΔΑ

ΛΙΑΚΟΣ ΒΑΣΙΛΕΙΟΣ  
ΑΠΛΩΜΑΤΗΡΗΣ ΜΗΧΑΝΙΚΟΣ  
ΠΡΩΤΟΒΑΘΜΙΑ ΠΑΝΕΠΙΣΤΗΜΙΑ ΑΘΗΝΩΝ  
ΠΡΩΤΟΒΑΘΜΙΑ ΣΧΟΛΗ ΠΟΛΙΤΙΚΩΝ ΜΗΧΑΝΙΚΩΝ  
Α.Δ.Υ. ΤΕΧΝΟΛΟΓΙΑΣ Α.Α.Α. 14/02/2012



Θεωρώ βλνι και δωδεζωει  
Το αριθμ 55145/5526 εκδωρω  
Κοζανν 13-10-14