

ΣΥΝΤΕΤΑΓΜΕΝΕΣ ΕΓΣΑ

1	X=702678.9615	Y=4169017.9054
2	X=702700.1817	Y=4169024.9738
3	X=702715.5082	Y=4169020.5273
4	X=702727.8682	Y=4169013.3637
5	X=702752.6351	Y=4169029.8169
6	X=702753.9657	Y=4169070.5930
7	X=702796.2975	Y=4169095.5844
8	X=702835.8198	Y=4169116.4372
9	X=702908.0344	Y=4169086.7787

ΠΑΝΑΓ. ΤΣΙΜΠΕΡΗ  
ΔΑΣΟΛΟΓΟΣ

Κωδικός:	EM	E=	29296.50 τ.μ.
Κορυφές	X	Y	Πλευρές
A	702668	4169033	288.80
B	702900	4169205	98.60
Γ	702959	4169126	290.22
Δ	702729	4168949	103.81
ΑΝΕΜΟΓΕΝΝΗΤΡΙΑ			
I	702752	4169014	H=631
I WGS84	λ=26 17 59,671	φ=37 38 54,507	

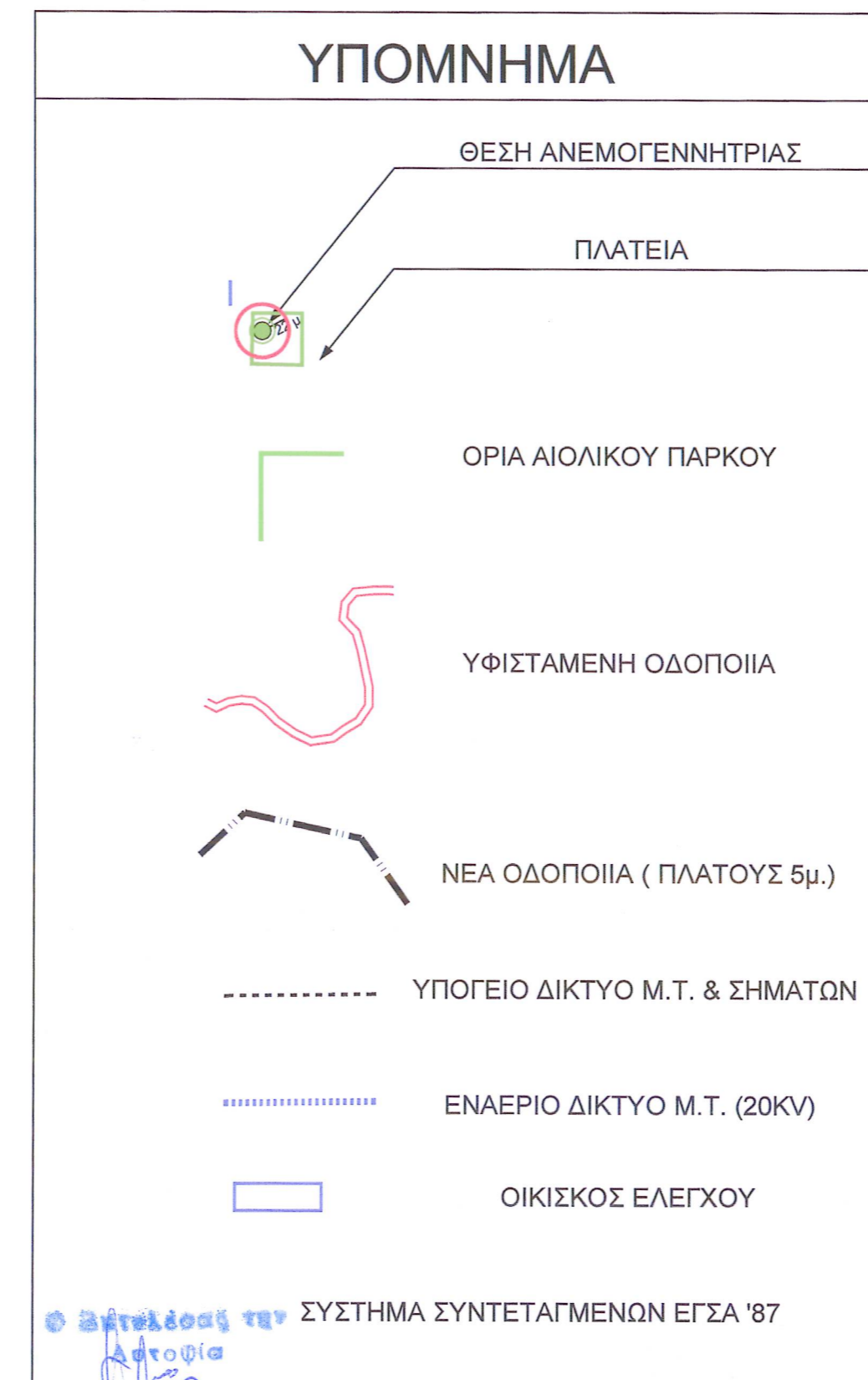
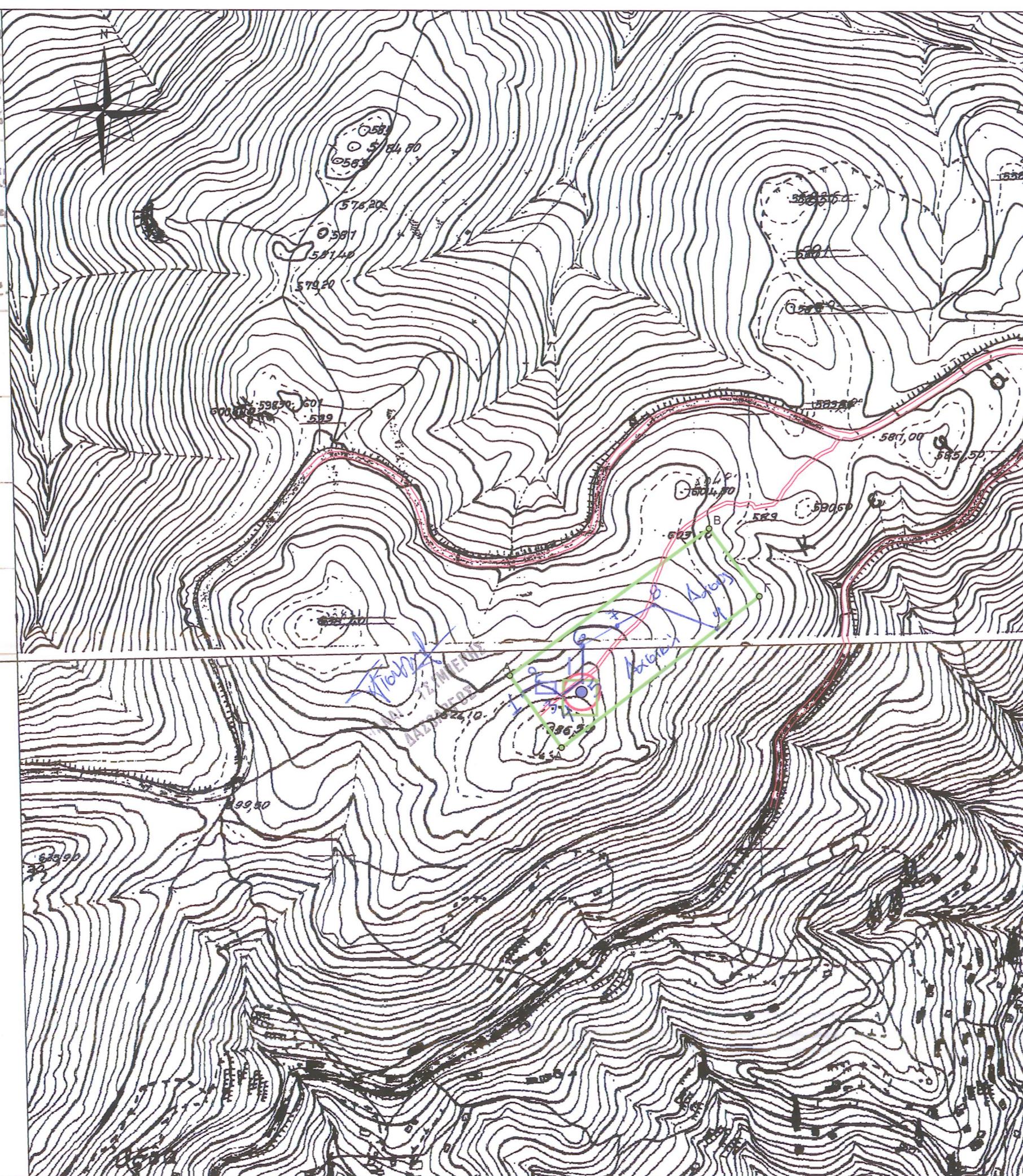

## ΤΟΠΟΓΡΑΦΙΚΟ ΔΙΑΓΡΑΜΜΑ

ΦΟΡΕΑΣ ΕΚΤΕΛΕΣΗΣ ΕΡΓΟΥ:  
ΑΙΓΑΙΟΗΛΕΚΤΡΙΚΗ ΙΚΑΡΙΑΣ Α.Ε.  
ΠΑΡΑΓΩΓΗ ΗΛΕΚΤΡΙΚΗΣ ΕΝΕΡΓΕΙΑΣ  
ΚΥΝΟΥΡΙΑΣ 5, 165 61 ΓΛΥΦΑΔΑ ΑΤΤΙΚΗΣ  
ΤΗΛ. 210 9634098, ΦΑΞ: 210-9604454

ΘΕΣΗ: "ΚΕΦΑΛΕΣ"  
ΔΗΜ. ΚΟΙΝ. ΑΓ.ΚΗΡΥΚΟΥ - ΝΗΣΟΥ ΙΚΑΡΙΑΣ - ΝΟΜΟΥ ΣΑΜΟΥ

## ΑΙΟΛΙΚΟΣ ΣΤΑΘΜΟΣ ΗΛΕΚΤΡΟΠΑΡΑΓΩΓΗΣ ΙΣΧΥΟΣ 840 KW (900KW) ΜΕ ΜΙΑ ΑΝΕΜΟΓΕΝΝΗΤΡΙΑ

ΚΛΙΜΑΚΑ 1:5.000

ΜΑΙΟΣ 2014



ΥΠΟΓΡΑΦΗ

ΣΦΡΑΓΙΔΑ

ΑΡΤΕΜΙΔΗΣ ΤΩΝ ΑΠΟΦΙΑ

ΑΒΟΡΙΤΗΣ ΜΙΧΑΗΛ ΔΗΜΟΣ  
ΔΙΠΛΩΜ. ΠΟΛΙΤΙΚΟΣ ΜΗΧΑΝΙΚΟΣ  
ΑΡΙΣΤΟΤΕΛΕΙΟΥ ΠΑΝ/ΜΙΟΥ ΘΕΣ/ΝΙΚΗΣ  
ΜΕΛΟΣ Τ.Ε.Ε. ΑΡΙΘ. ΜΗΤΡΩΟΥ 132598  
Γ. ΤΖΟΒΑΡΟΠΟΥΛΟΥ 14, Τ.Κ. 546 38 ΘΕΣΣ/ΝΙΚΗ  
ΤΗΛ. 210 5908313, 6977245054  
ΑΦΜ: 123722174 - ΔΟΥ: ΣΤ' ΘΕΣΣ/ΝΙΚΗΣ