

ΥΠΟΜΝΗΜΑ

- 1 Η παρούσα ιδιοκτησία που περιλαμβάνεται από τα στοιχεία Δ.Ε.Γ. Δ. Αρτοποιίας είναι κτηριακή περιφέρεια του δήμου Δεκάλης και Δήμου Θέρμοιο και είναι εκτός οικισμού.
- 2 Η συνολική επιφάνεια προκύπτει με εξής (Κατά Στοιχείο)

Ε (ΑΒΓΔΕΖΗΘΙΚΑΜΝΞΟΡΣΤ ΑΣΒΓΔΕ) = 4570,96 μ²

| Α/Α | Επιφάνεια (μ ²) | Σύνολο (μ ²) |
|-----|-----------------------------|--------------------------|
| 1 | 1000,00 | 1000,00 |
| 2 | 1000,00 | 2000,00 |
| 3 | 1000,00 | 3000,00 |
| 4 | 1000,00 | 4000,00 |
| 5 | 1000,00 | 5000,00 |
| 6 | 1000,00 | 6000,00 |
| 7 | 1000,00 | 7000,00 |
| 8 | 1000,00 | 8000,00 |
| 9 | 1000,00 | 9000,00 |
| 10 | 1000,00 | 10000,00 |
| 11 | 1000,00 | 11000,00 |
| 12 | 1000,00 | 12000,00 |
| 13 | 1000,00 | 13000,00 |
| 14 | 1000,00 | 14000,00 |
| 15 | 1000,00 | 15000,00 |
| 16 | 1000,00 | 16000,00 |
| 17 | 1000,00 | 17000,00 |
| 18 | 1000,00 | 18000,00 |
| 19 | 1000,00 | 19000,00 |
| 20 | 1000,00 | 20000,00 |
| 21 | 1000,00 | 21000,00 |
| 22 | 1000,00 | 22000,00 |
| 23 | 1000,00 | 23000,00 |
| 24 | 1000,00 | 24000,00 |
| 25 | 1000,00 | 25000,00 |
| 26 | 1000,00 | 26000,00 |
| 27 | 1000,00 | 27000,00 |
| 28 | 1000,00 | 28000,00 |
| 29 | 1000,00 | 29000,00 |
| 30 | 1000,00 | 30000,00 |
| 31 | 1000,00 | 31000,00 |
| 32 | 1000,00 | 32000,00 |
| 33 | 1000,00 | 33000,00 |
| 34 | 1000,00 | 34000,00 |
| 35 | 1000,00 | 35000,00 |
| 36 | 1000,00 | 36000,00 |
| 37 | 1000,00 | 37000,00 |
| 38 | 1000,00 | 38000,00 |
| 39 | 1000,00 | 39000,00 |
| 40 | 1000,00 | 40000,00 |
| 41 | 1000,00 | 41000,00 |
| 42 | 1000,00 | 42000,00 |
| 43 | 1000,00 | 43000,00 |
| 44 | 1000,00 | 44000,00 |
| 45 | 1000,00 | 45000,00 |
| 46 | 1000,00 | 46000,00 |
| 47 | 1000,00 | 47000,00 |
| 48 | 1000,00 | 48000,00 |
| 49 | 1000,00 | 49000,00 |
| 50 | 1000,00 | 50000,00 |

- 3 Η ιδιοκτησία με συνολική επιφάνεια Ε=4570,96 μ² είναι άρτια κατά κάποια κριτήρια προσαρμοσμένη με την υπ. 31-12-2003 δεν είναι γη υψηλής παραγωγικότητας και δεν υφίσταται στην διαμεριστική της διαδικασία άλλων συμφωνιών με το Π.Δ. από 04/03/1985 (ΦΕΚ 270 Α) είναι και οικοδομήσιμη με τους εξής όρους διαμερισμού:
 - 0,00 - 4000,00 μ² 200,00 μ²
 - 4000,00 - 4570,96 μ² 70,97 μ²
- 4 Συνολική κατασκευαστική έκταση του οικοπέδου 100 μ²
- 5 Μέγιστη κάλυψη 10%
- 6 Αρδιάς κτισμάτων 10%
- 7 Αρδιάς κτισμάτων 10%
- 8 και τα γράμματα δεν διαμεριστούν ποτέ υψηλότερα της Δ.Ε.Κ.
- 9 Τα όρια της ιδιοκτησίας καθορίζονται από τον ιδιοκτήτη και είναι του είδους με δική του ευθύνη.
- 10 Η παρούσα ιδιοκτησία βρίσκεται σε υψόμετρο περίπου 100 μέτρων μ. από τον θάλασσα.

Διεύθυνση Ν. 69/77
 Το παρόν έγγραφο είναι (Δ.Ε.Γ. Δ.) στην αρχική και αναπαραγωγή του
 δεν ισχύουν στην Νύξη 1027/78 και δεν ισχύουν στην Νύξη 1027/78
 με τη νέα τη Νύξη 1027/78

2014/10/21

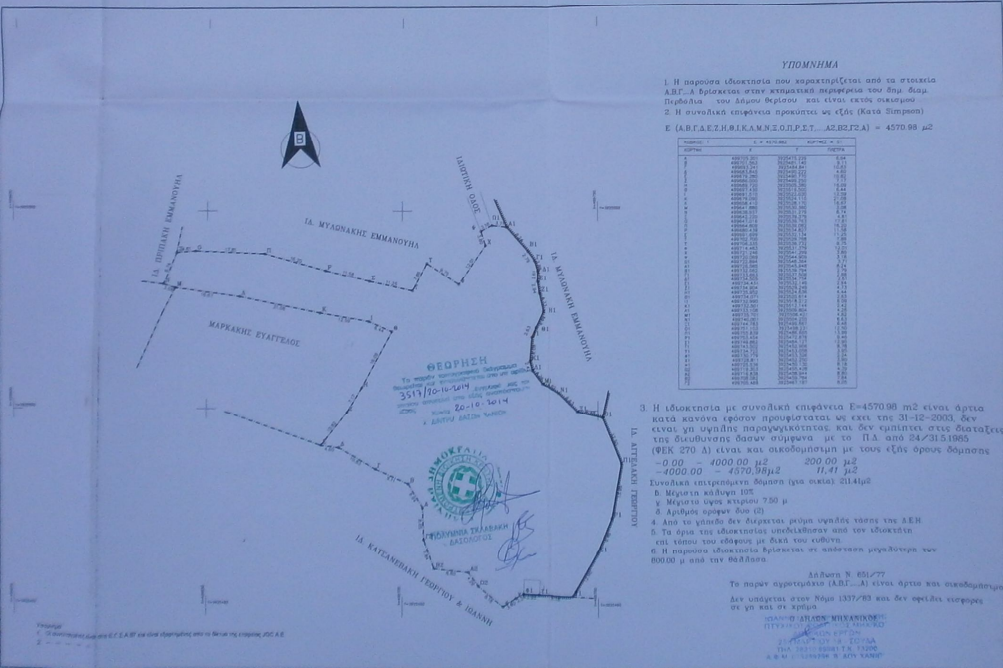

ΥΠΟΜΗΝΗΜΑ
 1. Η παρούσα ιδιοκτησία που χαρακτηρίζεται από τα στοιχεία Δ.Π.Σ. 2 βρίσκεται στην εκκλησιαστική περιφέρεια του δήμου Παρτάλα του Δήμου Θερμαίου και είναι εκτός οικισμού.
 2. Η συνολική επιφάνεια προκύπτει ως εξής (Κατά Σημείον)
 Ε (Α.Β.Γ.Δ.Ε.Ζ.Η.Θ.Ι.Κ.Λ.Μ.Ν.Ξ.Ο.Π.Ρ.Σ.Τ. Α.Σ.Β.Σ.Γ.Σ.Α.) = 4570,98 μ²

| Σημείον | Α | Β | Γ | Δ | Ε | Συνολικά |
|---------|---------|---------|---------|---------|---------|----------|
| 1 | 1000,00 | 1000,00 | 1000,00 | 1000,00 | 1000,00 | 5000,00 |
| 2 | 1000,00 | 1000,00 | 1000,00 | 1000,00 | 1000,00 | 5000,00 |
| 3 | 1000,00 | 1000,00 | 1000,00 | 1000,00 | 1000,00 | 5000,00 |
| 4 | 1000,00 | 1000,00 | 1000,00 | 1000,00 | 1000,00 | 5000,00 |
| 5 | 1000,00 | 1000,00 | 1000,00 | 1000,00 | 1000,00 | 5000,00 |
| 6 | 1000,00 | 1000,00 | 1000,00 | 1000,00 | 1000,00 | 5000,00 |
| 7 | 1000,00 | 1000,00 | 1000,00 | 1000,00 | 1000,00 | 5000,00 |
| 8 | 1000,00 | 1000,00 | 1000,00 | 1000,00 | 1000,00 | 5000,00 |
| 9 | 1000,00 | 1000,00 | 1000,00 | 1000,00 | 1000,00 | 5000,00 |
| 10 | 1000,00 | 1000,00 | 1000,00 | 1000,00 | 1000,00 | 5000,00 |
| 11 | 1000,00 | 1000,00 | 1000,00 | 1000,00 | 1000,00 | 5000,00 |
| 12 | 1000,00 | 1000,00 | 1000,00 | 1000,00 | 1000,00 | 5000,00 |
| 13 | 1000,00 | 1000,00 | 1000,00 | 1000,00 | 1000,00 | 5000,00 |
| 14 | 1000,00 | 1000,00 | 1000,00 | 1000,00 | 1000,00 | 5000,00 |
| 15 | 1000,00 | 1000,00 | 1000,00 | 1000,00 | 1000,00 | 5000,00 |
| 16 | 1000,00 | 1000,00 | 1000,00 | 1000,00 | 1000,00 | 5000,00 |
| 17 | 1000,00 | 1000,00 | 1000,00 | 1000,00 | 1000,00 | 5000,00 |
| 18 | 1000,00 | 1000,00 | 1000,00 | 1000,00 | 1000,00 | 5000,00 |
| 19 | 1000,00 | 1000,00 | 1000,00 | 1000,00 | 1000,00 | 5000,00 |
| 20 | 1000,00 | 1000,00 | 1000,00 | 1000,00 | 1000,00 | 5000,00 |
| 21 | 1000,00 | 1000,00 | 1000,00 | 1000,00 | 1000,00 | 5000,00 |
| 22 | 1000,00 | 1000,00 | 1000,00 | 1000,00 | 1000,00 | 5000,00 |
| 23 | 1000,00 | 1000,00 | 1000,00 | 1000,00 | 1000,00 | 5000,00 |
| 24 | 1000,00 | 1000,00 | 1000,00 | 1000,00 | 1000,00 | 5000,00 |
| 25 | 1000,00 | 1000,00 | 1000,00 | 1000,00 | 1000,00 | 5000,00 |
| 26 | 1000,00 | 1000,00 | 1000,00 | 1000,00 | 1000,00 | 5000,00 |
| 27 | 1000,00 | 1000,00 | 1000,00 | 1000,00 | 1000,00 | 5000,00 |
| 28 | 1000,00 | 1000,00 | 1000,00 | 1000,00 | 1000,00 | 5000,00 |
| 29 | 1000,00 | 1000,00 | 1000,00 | 1000,00 | 1000,00 | 5000,00 |
| 30 | 1000,00 | 1000,00 | 1000,00 | 1000,00 | 1000,00 | 5000,00 |
| 31 | 1000,00 | 1000,00 | 1000,00 | 1000,00 | 1000,00 | 5000,00 |
| 32 | 1000,00 | 1000,00 | 1000,00 | 1000,00 | 1000,00 | 5000,00 |
| 33 | 1000,00 | 1000,00 | 1000,00 | 1000,00 | 1000,00 | 5000,00 |
| 34 | 1000,00 | 1000,00 | 1000,00 | 1000,00 | 1000,00 | 5000,00 |
| 35 | 1000,00 | 1000,00 | 1000,00 | 1000,00 | 1000,00 | 5000,00 |
| 36 | 1000,00 | 1000,00 | 1000,00 | 1000,00 | 1000,00 | 5000,00 |
| 37 | 1000,00 | 1000,00 | 1000,00 | 1000,00 | 1000,00 | 5000,00 |
| 38 | 1000,00 | 1000,00 | 1000,00 | 1000,00 | 1000,00 | 5000,00 |
| 39 | 1000,00 | 1000,00 | 1000,00 | 1000,00 | 1000,00 | 5000,00 |
| 40 | 1000,00 | 1000,00 | 1000,00 | 1000,00 | 1000,00 | 5000,00 |
| 41 | 1000,00 | 1000,00 | 1000,00 | 1000,00 | 1000,00 | 5000,00 |
| 42 | 1000,00 | 1000,00 | 1000,00 | 1000,00 | 1000,00 | 5000,00 |
| 43 | 1000,00 | 1000,00 | 1000,00 | 1000,00 | 1000,00 | 5000,00 |
| 44 | 1000,00 | 1000,00 | 1000,00 | 1000,00 | 1000,00 | 5000,00 |
| 45 | 1000,00 | 1000,00 | 1000,00 | 1000,00 | 1000,00 | 5000,00 |
| 46 | 1000,00 | 1000,00 | 1000,00 | 1000,00 | 1000,00 | 5000,00 |
| 47 | 1000,00 | 1000,00 | 1000,00 | 1000,00 | 1000,00 | 5000,00 |
| 48 | 1000,00 | 1000,00 | 1000,00 | 1000,00 | 1000,00 | 5000,00 |
| 49 | 1000,00 | 1000,00 | 1000,00 | 1000,00 | 1000,00 | 5000,00 |
| 50 | 1000,00 | 1000,00 | 1000,00 | 1000,00 | 1000,00 | 5000,00 |
| 51 | 1000,00 | 1000,00 | 1000,00 | 1000,00 | 1000,00 | 5000,00 |
| 52 | 1000,00 | 1000,00 | 1000,00 | 1000,00 | 1000,00 | 5000,00 |
| 53 | 1000,00 | 1000,00 | 1000,00 | 1000,00 | 1000,00 | 5000,00 |
| 54 | 1000,00 | 1000,00 | 1000,00 | 1000,00 | 1000,00 | 5000,00 |
| 55 | 1000,00 | 1000,00 | 1000,00 | 1000,00 | 1000,00 | 5000,00 |
| 56 | 1000,00 | 1000,00 | 1000,00 | 1000,00 | 1000,00 | 5000,00 |
| 57 | 1000,00 | 1000,00 | 1000,00 | 1000,00 | 1000,00 | 5000,00 |
| 58 | 1000,00 | 1000,00 | 1000,00 | 1000,00 | 1000,00 | 5000,00 |
| 59 | 1000,00 | 1000,00 | 1000,00 | 1000,00 | 1000,00 | 5000,00 |
| 60 | 1000,00 | 1000,00 | 1000,00 | 1000,00 | 1000,00 | 5000,00 |
| 61 | 1000,00 | 1000,00 | 1000,00 | 1000,00 | 1000,00 | 5000,00 |
| 62 | 1000,00 | 1000,00 | 1000,00 | 1000,00 | 1000,00 | 5000,00 |
| 63 | 1000,00 | 1000,00 | 1000,00 | 1000,00 | 1000,00 | 5000,00 |
| 64 | 1000,00 | 1000,00 | 1000,00 | 1000,00 | 1000,00 | 5000,00 |
| 65 | 1000,00 | 1000,00 | 1000,00 | 1000,00 | 1000,00 | 5000,00 |
| 66 | 1000,00 | 1000,00 | 1000,00 | 1000,00 | 1000,00 | 5000,00 |
| 67 | 1000,00 | 1000,00 | 1000,00 | 1000,00 | 1000,00 | 5000,00 |
| 68 | 1000,00 | 1000,00 | 1000,00 | 1000,00 | 1000,00 | 5000,00 |
| 69 | 1000,00 | 1000,00 | 1000,00 | 1000,00 | 1000,00 | 5000,00 |
| 70 | 1000,00 | 1000,00 | 1000,00 | 1000,00 | 1000,00 | 5000,00 |
| 71 | 1000,00 | 1000,00 | 1000,00 | 1000,00 | 1000,00 | 5000,00 |
| 72 | 1000,00 | 1000,00 | 1000,00 | 1000,00 | 1000,00 | 5000,00 |
| 73 | 1000,00 | 1000,00 | 1000,00 | 1000,00 | 1000,00 | 5000,00 |
| 74 | 1000,00 | 1000,00 | 1000,00 | 1000,00 | 1000,00 | 5000,00 |
| 75 | 1000,00 | 1000,00 | 1000,00 | 1000,00 | 1000,00 | 5000,00 |
| 76 | 1000,00 | 1000,00 | 1000,00 | 1000,00 | 1000,00 | 5000,00 |
| 77 | 1000,00 | 1000,00 | 1000,00 | 1000,00 | 1000,00 | 5000,00 |
| 78 | 1000,00 | 1000,00 | 1000,00 | 1000,00 | 1000,00 | 5000,00 |
| 79 | 1000,00 | 1000,00 | 1000,00 | 1000,00 | 1000,00 | 5000,00 |
| 80 | 1000,00 | 1000,00 | 1000,00 | 1000,00 | 1000,00 | 5000,00 |
| 81 | 1000,00 | 1000,00 | 1000,00 | 1000,00 | 1000,00 | 5000,00 |
| 82 | 1000,00 | 1000,00 | 1000,00 | 1000,00 | 1000,00 | 5000,00 |
| 83 | 1000,00 | 1000,00 | 1000,00 | 1000,00 | 1000,00 | 5000,00 |
| 84 | 1000,00 | 1000,00 | 1000,00 | 1000,00 | 1000,00 | 5000,00 |
| 85 | 1000,00 | 1000,00 | 1000,00 | 1000,00 | 1000,00 | 5000,00 |
| 86 | 1000,00 | 1000,00 | 1000,00 | 1000,00 | 1000,00 | 5000,00 |
| 87 | 1000,00 | 1000,00 | 1000,00 | 1000,00 | 1000,00 | 5000,00 |
| 88 | 1000,00 | 1000,00 | 1000,00 | 1000,00 | 1000,00 | 5000,00 |
| 89 | 1000,00 | 1000,00 | 1000,00 | 1000,00 | 1000,00 | 5000,00 |
| 90 | 1000,00 | 1000,00 | 1000,00 | 1000,00 | 1000,00 | 5000,00 |
| 91 | 1000,00 | 1000,00 | 1000,00 | 1000,00 | 1000,00 | 5000,00 |
| 92 | 1000,00 | 1000,00 | 1000,00 | 1000,00 | 1000,00 | 5000,00 |
| 93 | 1000,00 | 1000,00 | 1000,00 | 1000,00 | 1000,00 | 5000,00 |
| 94 | 1000,00 | 1000,00 | 1000,00 | 1000,00 | 1000,00 | 5000,00 |
| 95 | 1000,00 | 1000,00 | 1000,00 | 1000,00 | 1000,00 | 5000,00 |
| 96 | 1000,00 | 1000,00 | 1000,00 | 1000,00 | 1000,00 | 5000,00 |
| 97 | 1000,00 | 1000,00 | 1000,00 | 1000,00 | 1000,00 | 5000,00 |
| 98 | 1000,00 | 1000,00 | 1000,00 | 1000,00 | 1000,00 | 5000,00 |
| 99 | 1000,00 | 1000,00 | 1000,00 | 1000,00 | 1000,00 | 5000,00 |
| 100 | 1000,00 | 1000,00 | 1000,00 | 1000,00 | 1000,00 | 5000,00 |

3. Η ιδιοκτησία με συνολική επιφάνεια Ε=4570,98 μ² είναι άρτια κατά κανόνα εφόσον προϋφίσταται ως έχει της 31-12-2003, δεν είναι γη υψηλής παραγωγικότητας και δεν εμπίπτει στις διατάξεις της διαλυτικής δόσης σύμφωνα με το Π.Δ. από 24/31/2005 (ΦΕΚ 270 Α) είναι και οικοδομήσιμη με τους εξής όρους δόσης: - 0,00 - 4000,00 μ² 200,00 μ² - 4000,00 - 4570,98 μ² 0,41 μ² Συνολικά επιτρεπόμενη δόση (για οικία) 214,4μ²
 Β. Μέγιστη κάλυψη 10%
 γ. Μέγιστη ύψος κτιρίου 7,50 μ.
 δ. Αριθμός ορόφων δύο (2)
 4. Από το γήπεδο δεν διατρέχει ροή υφάλας ύψους της Δ.Ε.Η.
 5. Το όριο της ιδιοκτησίας υπερέχει από τον ιδιοκτήτη και είναι του εδάφους με δική του ευθύνη.
 6. Η παρούσα ιδιοκτησία βρίσκεται σε ακαθάρτη περιοχή των 0000,00 μ από την οδό/δίοδο.

Δελτίο Ν. 651/77
 Το παρόν έγγραφο είναι (Α.Β.Γ.Δ.) είναι άρτια και οικοδομήσιμη με την επιφάνεια των 4570,98 μ² και δεν υφίσταται κωλύματα σε γη και σε κτίρια.
 ΟΛΟΓΡΑΦΟΙ: ΔΙΕΥΘΥΝΤΗΣ ΔΙΑΧΕΙΡΙΣΗΣ ΚΑΤΑΣΤΑΣΕΩΣ ΚΤΙΡΙΩΝ ΠΑΡΤΑΛΑΣ
 ΠΡΩΤΟΔΕΛΤΙΟ ΕΡΓΟΥ
 21/05/2009
 ΤΗΛ. 26210 90112, 91006
 Δ.Β.Μ. 1-200909-0-000-0000

ΕΡΓΟΔΟΤΗΣ
ΜΥΛΩΝΑΚΗ ΕΛΕΝΗ

ΕΡΓΟ
ΑΠΟΤΥΠΩΣΗ ΓΗΠΕΔΟΥ

ΒΕΣΗ
ΕΚΤΟΣ ΟΙΚΙΣΜΟΥ ΠΕΡΒΟΛΙΑ ΤΟΥ Δ. ΘΕΡΜΑΙΟΥ

ΜΕΛΕΤΗΤΗΣ
ΙΩΑΝΝΗΣ Π. ΜΑΡΚΟΓΙΑΝΝΑΚΗΣ

ΣΕΛΑ
Τοπογραφικό Διαγράμμα

ΚΑΛΩΣ
1 : 500 1 : 5000

ΠΕΡΙΟΔΟΣ ΜΕΛΕΤΗΣ
ΟΚΤΩΒΡΙΟΣ 2009

ΣΦΡΑΓΙΔΑ
 ΟΛΟΓΡΑΦΗ

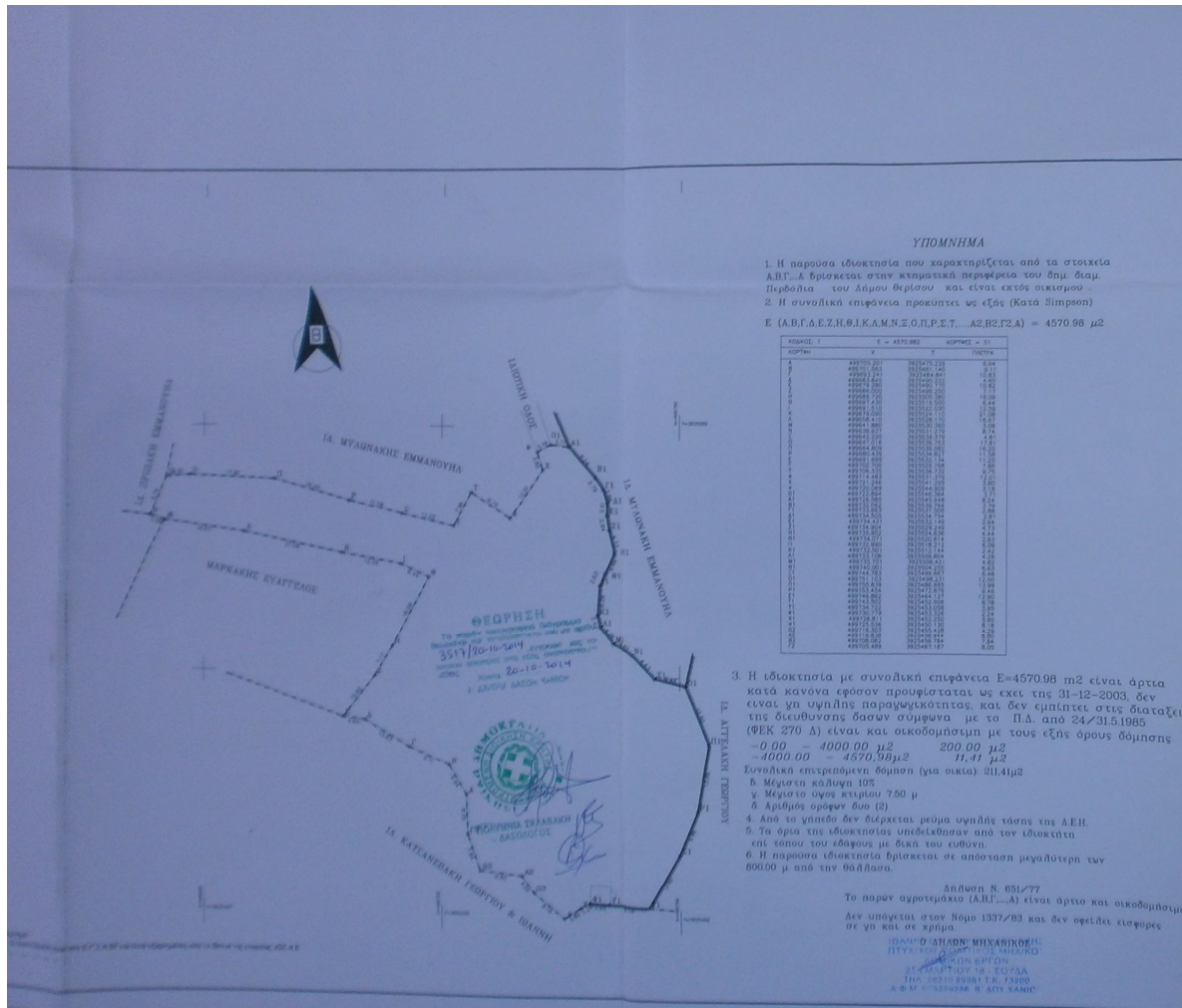

ΕΡΓΟΔΟΤΗΣ
ΜΥΛΩΝΑΚΗ ΕΛΕΝΗ

ΕΡΓΟ
ΑΠΟΤΥΠΩΣΗ ΓΗΠΕΔΟΥ

ΘΕΣΗ
ΕΚΤΟΣ ΟΙΚΙΣΜΟΥ ΠΕΡΙΟΧΙΑ ΤΟΥ Δ ΘΕΡΙΣΟΥ

ΜΕΛΕΤΗΤΗΣ
ΙΩΑΝΝΗΣ Π. ΜΑΡΚΟΓΙΑΝΝΑΚΗΣ

| | |
|------------------------------|-------------|
| ΒΕΜΑ | ΑΡ. ΣΧΕΔΙΟΥ |
| Τοπογραφικό Διάγραμμα | 1 |

ΚΛΙΜΑΚΑ **1 : 500 1 : 5000**

ΠΕΡΙΟΔΟΣ ΜΕΛΕΤΗΣ **ΟΚΤΩΒΡΙΟΣ 2009**

ΣΦΡΑΓΙΔΑ ΥΠΟΓΡΑΦΗ

ΙΩΑΝΝΗΣ Π. ΜΑΡΚΟΓΙΑΝΝΑΚΗΣ
ΠΤΥΧ. ΑΡΙΘ. 2095/80
ΚΑΤ. ΕΡΓΩΝ
25 ΑΠΡΙΛΙΟΥ 14, ΕΙΡΩΝΙΑ
ΤΗΛ. 22320 89961 Τ.Κ. 15200
Α.Φ.Μ. 075299288 Β' ΔΟΥ ΧΑΝΙΩΝ