

ΥΠΟΜΝΗΜΑ

1. Η περιοχή ιδιοκτησίας που περιγράφεται από το σχέδιο Α.Σ.Τ. «Α» βρίσκεται στον δήμο «ΠΑΤΙΝΤΕΡ» του δήμ. της Περιφέρειας του Αιγαίου ΜΕΡΣΕΣ και είναι κατά έκταση: 2. Η συνολική επιφάνεια παραρτήσεως σε «Ένα (ένα) στρέμμα» 3. Η ΑΒΓΑΣΙΑ ΚΑΤΑΣΤΑΣΗ = 00000 μ²

ΚΑΤΑΣΤΑΣΗ	ΕΠΙΦΑΝΕΙΑ	ΣΥΝΟΛΟ
1	00000	00000
2	00000	00000
3	00000	00000
4	00000	00000
5	00000	00000
6	00000	00000
7	00000	00000
8	00000	00000
9	00000	00000
10	00000	00000
11	00000	00000
12	00000	00000
13	00000	00000
14	00000	00000
15	00000	00000
16	00000	00000
17	00000	00000
18	00000	00000
19	00000	00000
20	00000	00000

2. Το σχέδιο περιγράφει με στοιχεία επιφάνειας με μέτρο 1:200 και περιλαμβάνει στοιχεία με το Π.Δ. από 04/01/2006 (ΦΕΚ 2/01/06).

3. Το σχέδιο περιγράφει με στοιχεία επιφάνειας με μέτρο 1:200 και περιλαμβάνει στοιχεία με το Π.Δ. από 04/01/2006 (ΦΕΚ 2/01/06).

4. Το σχέδιο περιγράφει με στοιχεία επιφάνειας με μέτρο 1:200 και περιλαμβάνει στοιχεία με το Π.Δ. από 04/01/2006 (ΦΕΚ 2/01/06).

5. Το σχέδιο περιγράφει με στοιχεία επιφάνειας με μέτρο 1:200 και περιλαμβάνει στοιχεία με το Π.Δ. από 04/01/2006 (ΦΕΚ 2/01/06).

6. Η περιοχή ιδιοκτησίας βρίσκεται σε ανεπτυγμένη περιοχή του δήμου και δεν διαθέτει...

ΣΗΜΕΙΩΣΗ: Το σχέδιο περιγράφει με στοιχεία επιφάνειας με μέτρο 1:200 και περιλαμβάνει στοιχεία με το Π.Δ. από 04/01/2006 (ΦΕΚ 2/01/06).

Η ΔΙΟΙΚΗΣΗ ΠΕΡΙΟΧΗΣ

ΠΡΟΪΚΑΤΗΓΟΡΗΣ

ΕΠΙΣΤΡΑΤΗΓΟΥ

ΕΠΙΣΤΡΑΤΗΓΟΥ

ΕΠΙΣΤΡΑΤΗΓΟΥ

ΕΠΙΣΤΡΑΤΗΓΟΥ

ΕΠΙΣΤΡΑΤΗΓΟΥ

ΕΠΙΣΤΡΑΤΗΓΟΣ	ΡΕΘΕΜΙΟΤΑΚΗΣ ΙΩΑΝΝΗΣ ΡΕΘΕΜΙΟΤΑΚΗ ΜΥΛΩΝΑΚΗ ΕΛΣΗΗ	
ΕΡΓΟ	ΑΠΟΤΥΠΩΣΗ ΓΗΠΕΔΟΥ	
ΜΕΤΡΟ	«ΠΑΤΙΝΤΕΡ» ΕΣΤΟΣ ΟΙΚΙΣΜΟΥ ΠΕΡΙΦΕΡΕΙΑΣ ΤΟΥ Α ΜΕΡΣΕΣ	
ΜΕΤΡΩΝΤΑΣ	ΙΩΑΝΝΗΣ Π. ΜΑΡΚΟΓΙΑΝΝΑΚΗΣ	
ΣΧΕΔΙΟ	Τοπογραφικό Διάγραμμα	ΑΡ. ΣΧΕΔΙΟΥ 1
ΚΥΜΑΤΙΣΜΟΣ	1 : 200 / 0000	
ΠΕΡΙΟΧΗ ΜΕΤΡΗΣΗΣ	Μέρος 2009	
ΠΡΟΪΚΑΤΗΓΟΡΗΣ	ΕΠΙΣΤΡΑΤΗΓΟΥ	
ΕΠΙΣΤΡΑΤΗΓΟΥ	ΕΠΙΣΤΡΑΤΗΓΟΥ	
ΕΠΙΣΤΡΑΤΗΓΟΥ	ΕΠΙΣΤΡΑΤΗΓΟΥ	
ΕΠΙΣΤΡΑΤΗΓΟΥ	ΕΠΙΣΤΡΑΤΗΓΟΥ	
ΕΠΙΣΤΡΑΤΗΓΟΥ	ΕΠΙΣΤΡΑΤΗΓΟΥ	

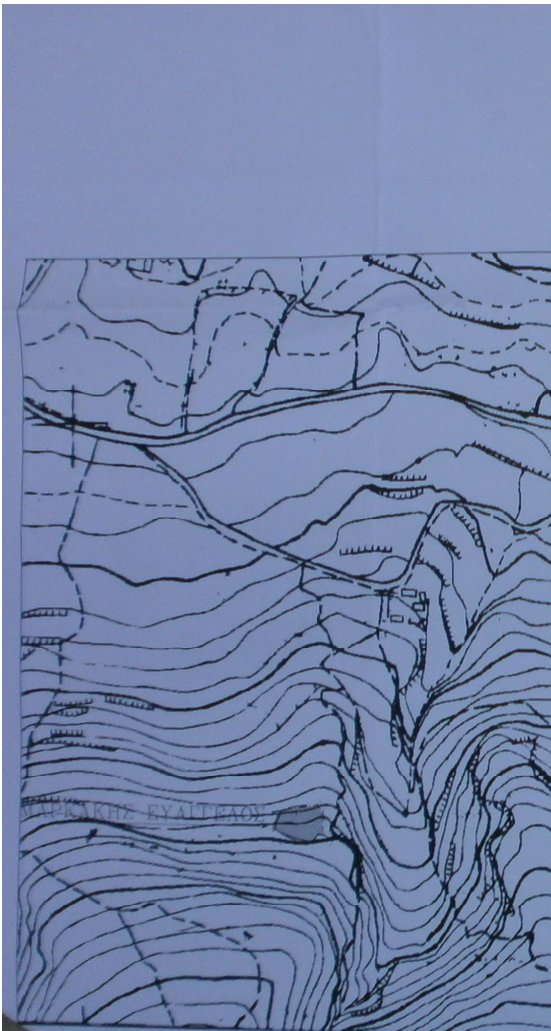

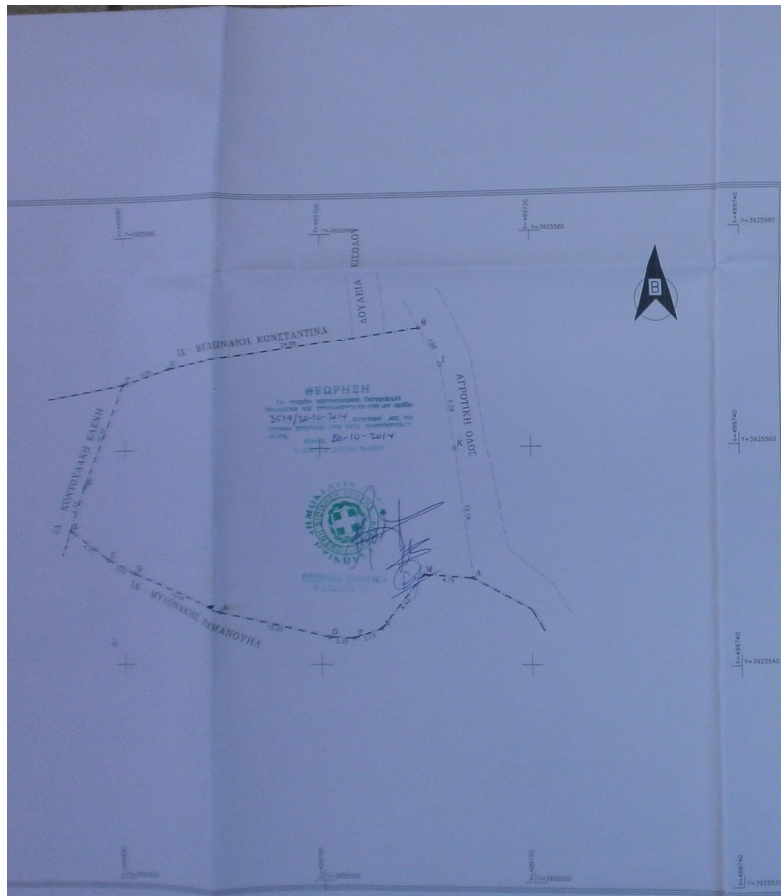

ΥΠΟΜΝΗΜΑ

1. Η παρούσα ιδιοκτησία που χαρακτηρίζεται από τα στοιχεία Α.Β.Γ. Α βρίσκεται στην θέση <ΠΑΤΗΤΗΡΙ> του δήμ. διαμ. Περιβολίων του Δήμου ΘΕΡΙΑΣΣΟΥ και είναι εκτός οικισμού.

2. Η συνολική επιφάνεια προκύπτει ως εξής (κατά Simpson)
 $E (ΑΒΓΔΕΖΗΘΙΚΑΜΝΞΟΑ) = 830.33 \mu^2$

ΚΟΙΤΩΝΙΑ	Ε	ΒΑΣΕΙΣ	ΚΟΡΜΕΣ	ΜΕΤΡ.
1	48882.810	322524.722	12.24	0.00
2	48882.810	322524.722	12.24	0.00
3	48874.210	322522.718	12.24	0.00
4	48874.210	322522.718	12.24	0.00
5	48874.210	322522.718	12.24	0.00
6	48874.210	322522.718	12.24	0.00
7	48874.210	322522.718	12.24	0.00
8	48874.210	322522.718	12.24	0.00
9	48874.210	322522.718	12.24	0.00
10	48874.210	322522.718	12.24	0.00
11	48874.210	322522.718	12.24	0.00
12	48874.210	322522.718	12.24	0.00
13	48874.210	322522.718	12.24	0.00
14	48874.210	322522.718	12.24	0.00
15	48874.210	322522.718	12.24	0.00
16	48874.210	322522.718	12.24	0.00
17	48874.210	322522.718	12.24	0.00
18	48874.210	322522.718	12.24	0.00
19	48874.210	322522.718	12.24	0.00
20	48874.210	322522.718	12.24	0.00
21	48874.210	322522.718	12.24	0.00
22	48874.210	322522.718	12.24	0.00
23	48874.210	322522.718	12.24	0.00
24	48874.210	322522.718	12.24	0.00
25	48874.210	322522.718	12.24	0.00
26	48874.210	322522.718	12.24	0.00
27	48874.210	322522.718	12.24	0.00
28	48874.210	322522.718	12.24	0.00
29	48874.210	322522.718	12.24	0.00
30	48874.210	322522.718	12.24	0.00
31	48874.210	322522.718	12.24	0.00
32	48874.210	322522.718	12.24	0.00
33	48874.210	322522.718	12.24	0.00
34	48874.210	322522.718	12.24	0.00
35	48874.210	322522.718	12.24	0.00
36	48874.210	322522.718	12.24	0.00
37	48874.210	322522.718	12.24	0.00
38	48874.210	322522.718	12.24	0.00
39	48874.210	322522.718	12.24	0.00
40	48874.210	322522.718	12.24	0.00
41	48874.210	322522.718	12.24	0.00
42	48874.210	322522.718	12.24	0.00
43	48874.210	322522.718	12.24	0.00
44	48874.210	322522.718	12.24	0.00
45	48874.210	322522.718	12.24	0.00
46	48874.210	322522.718	12.24	0.00
47	48874.210	322522.718	12.24	0.00
48	48874.210	322522.718	12.24	0.00
49	48874.210	322522.718	12.24	0.00
50	48874.210	322522.718	12.24	0.00

3. Το παρόν αγροτεμάχιο με επιφάνεια $E=830.33 \mu^2$ είναι ΜΗ άρτιο και οικοδομήσιμο σύμφωνα με το Π.Δ. από 24/31.5.1985 (ΦΕΚ 270 Δ).

4. Από το γήπεδο δεν διέρχεται ρεύμα υψηλής τάσης της Δ.Ε.Η.

5. Τα όρια της ιδιοκτησίας υποδεικνύονται από τον ιδιοκτήτη επί τοπού του εδάφους με δική του ευθύνη.

6. Η παρούσα ιδιοκτησία βρίσκεται σε απόσταση μεγαλύτερη των 800.00μ από την θάλασσα.

Άρθρο Ν. 651/77
 Το παρόν αγροτεμάχιο (Α.Β.Γ. Α) είναι μη άρτιο και οικοδομήσιμο. Δεν υπάρχει στον Νόμο 1337/03 και δεν φέρει εισφορά σε γη και σε χρήμα.

Ο ΔΗΜΟΣ ΜΗΧΑΝΙΚΟΣ
 ΙΩΑΝΝΗΣ Π. ΜΑΡΚΟΓΙΑΝΝΑΚΗΣ
 ΠΡΟΥΚΚΙΣ ΠΟΛΙΤΙΚΩΝ ΜΗΧΑΝΙΚΩΝ
 ΚΑΜΑΡΙΟΥ ΕΡΓΩΝ
 250 ΜΑΡΤΙΟΥ Ε. ΣΟΥΔΑ
 ΤΗΛ. 2611 89981 (Κ. ΉΣΣΟ)
 Α.Φ.Μ. 0127249298 Η ΔΟΥ ΧΑΛΚΙΔΑΣ

ΕΡΓΟΔΟΤΗΣ: **ΡΕΘΕΜΙΩΤΑΚΗΣ ΙΩΑΝΝΗΣ**
ΡΕΘΕΜΙΩΤΑΚΗ ΜΥΛΩΝΑΚΗ ΕΛΕΝΗ

ΕΡΓΟ: **ΑΠΟΤΥΠΩΣΗ ΓΗΠΕΔΟΥ**

ΘΕΣΗ: **<ΠΑΤΗΤΗΡΙ>**
ΕΚΤΟΣ ΟΙΚΙΣΜΟΥ ΠΕΡΙΒΟΛΙΩΝ ΤΟΥ Δ. ΘΕΡΙΑΣΣΟΥ

ΜΕΛΕΤΗΤΗΣ: **ΙΩΑΝΝΗΣ Π. ΜΑΡΚΟΓΙΑΝΝΑΚΗΣ**

ΘΕΜΑ: **Τοπογραφικό Διάγραμμα**

ΑΡ. ΣΧΕΔΙΟΥ: **1**

ΚΑΜΑΚΑ: **1 : 200 1 : 5000**

ΠΕΡΙΟΔΟΣ ΜΕΛΕΤΗΣ: **Μαϊος 2009**

ΣΦΡΑΓΙΔΑ: **ΙΩΑΝΝΗΣ Π. ΜΑΡΚΟΓΙΑΝΝΑΚΗΣ**
ΠΡΟΥΚΚΙΣ ΠΟΛΙΤΙΚΩΝ ΜΗΧΑΝΙΚΩΝ
ΚΑΜΑΡΙΟΥ ΕΡΓΩΝ
250 ΜΑΡΤΙΟΥ Ε. ΣΟΥΔΑ
ΤΗΛ. 2611 89981 (Κ. ΉΣΣΟ)
Α.Φ.Μ. 0127249298 Η ΔΟΥ ΧΑΛΚΙΔΑΣ

ΥΠΟΓΡΑΦΗ: