

- Άξονας Νέας Σιδ. Γραμμής Ο.Σ.Ε.
- - - Όριο Απαλ/σης Νέας Σιδ. Γραμμής Ο.Σ.Ε. ΦΕΚ121Δ/92
- · - · - Άξονας Βοηθικών - Παράπλευρων Δρόμων Σ.Ρ.
- · - · - Όριο Απαλ/σης Βοηθικών Δρόμων Σ.Ρ. ΦΕΚ158Δ/98

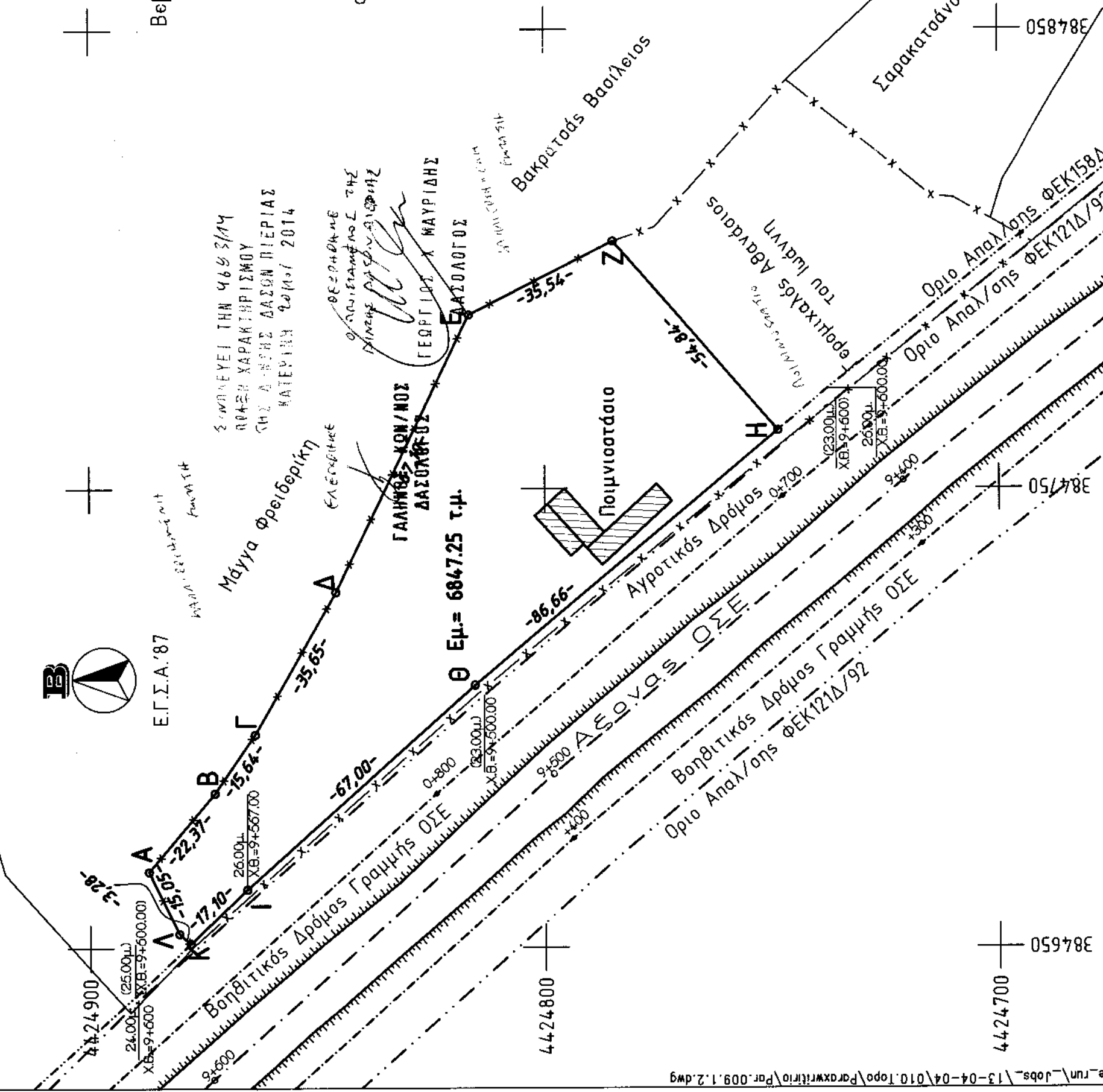

ΤΟΠΟΓΡΑΦΙΚΟ ΔΙΑΓΡΑΜΜΑ

Του με στοιχεία Α-Β-Γ-Δ-Ε-Ζ-Η-Θ-Ι-Κ-Λ-Α αγροτεμαχίου Εμ. = 6847.25 τ.μ. τμήμα του υπ. αριθ. "596" του κοινόχρηστου τεμαχίου του αγροκτήματος της διανομής "ΠΟΡΩΝ - ΠΛΑΤΑΜΩΝΟΣ" (1955) της Τοπ. Κοιν. "ΝΕΩΝ ΠΟΡΩΝ" του Δήμου "ΔΙΟΥ - ΟΛΥΜΠΟΥ".

Κάτοχος : Γερομιχαλός Αθανάσιος του Μιχαήλ
Κλίμακα : 1 : 1000

ΒΕΒΑΙΩΣΗ

Βεβαιώνεται ότι το με στοιχεία Α-Β-Γ-Δ-Ε-Ζ-Η-Θ-Ι-Κ-Λ-Α αγροτεμάχιο Εμ. = 6847.25 τ.μ. βρίσκεται εκτός σχεδίου και εκτός ορίου, στην περιοχή με στοιχεία 2, των Ζ.Ο.Ε. "ΠΟΡΩΝ - ΠΛΑΤΑΜΩΝΑ" (Π.Δ. της 13-03-1991 -- Φ.Ε.Κ. 240 τ.Δ' / 08-05-1991).

Δεν εμπήττει στις διατάξεις του Ν.1337/1983.

Δεν περνάει αγωγός φυσικού αερίου και ρεύμα υψηλής τάσης.

Δεν έχει πρόσωπο σε εθνική ή επαρχιακή οδό.

Απέχει από την θάλασσα πάνω από 800 μ. και βρίσκονται σε απόσταση πάνω από 400 μ., αριστερά της Ε.Ο. Θεο/νίκης Αθηνών

Στην περιοχή δεν έχει κινηθεί η διαδικασία σύνταξης του Εθνικού Κτηματολογίου.

Κατερίνη, 20-09-2013

Ο ΒΕΒΑΙΩΝ ΚΑΙ ΣΥΝΤΑΞΑΣ

ΚΑΛΥΒΑΣ ΔΟ ΓΕΩΡΓΙΟΣ
ΠΟΛΙΤΙΚΟΣ ΜΗΧΑΝΙΚΟΣ Π.Ο.
ΜΕΛΟΣ Τ.Ε.Ε. (ΑΡ. ΜΗΤΡ. 99969)
ΚΥΠΡΟΥ 2 / 15000 ΚΑΤΕΡΙΝΗ
ΤΗΛ/ΦΑΧ 23510 22273
ΑΦΜ: 123236316 - ΔΟΥ ΚΑΤΕΡΙΝΗΣ

ΠΙΝΑΚΑΣ ΣΥΝ/ΝΩΝ	
A/A	X Y
A	384666.59 4424887.08
B	384683.63 4424872.59
Γ	384696.46 4424863.65
Δ	384727.37 4424845.91
E	384787.75 4424816.63
Z	384803.74 4424784.89
H	384762.54 4424748.69
Θ	384707.21 4424815.38
I	384662.71 4424865.48
K	384650.98 4424877.92
Λ	384653.10 4424880.41

Τα όρια του τεμαχίου υποδείχθηκαν από τον κάτοχο.