

- Άξονας Νέας Σιδ. Γραμμής Ο.Σ.Ε.
- - - - - Όριο Αναλ/σης Νέας Σιδ. Γραμμής Ο.Σ.Ε. ΦΕΚ121Δ/92
- Άξονας Βοηθτικών - Παράπλευρων Δρόμων Σ.Ρ.
- - - - - Όριο Αναλ/σης Βοηθτικών Δρόμων Σ.Ρ. ΦΕΚ158Δ/98

ΤΟΠΟΓΡΑΦΙΚΟ ΔΙΑΓΡΑΜΜΑ

Του με στοιχεία **A-B-Γ-Δ-E-Z-H-Θ-A** αγροτεμαχίου Εμ. = **3214.79** τ.μ. τμήμα του υπ. αριθ. "596" του κοινόχρηστου τεμαχίου του αγροκτήματος της διανομής "ΠΟΡΩΝ - ΠΛΑΤΑΜΩΝΟΣ" (1955) της Τοπ. Κοιν. "ΝΕΩΝ ΠΟΡΩΝ" του Δήμου "ΔΙΟΥ - ΟΛΥΜΠΟΥ".

Κάτοχος : Γερομιχαλός Αθανάσιος του Ιωάννη
Κλίμακα : 1 : 1000

ΒΕΒΑΙΩΣΗ

Βεβαιώνεται ότι το με στοιχεία **A-B-Γ-Δ-E-Z-H-Θ-A** αγροτεμάχιο Εμ. = **3214.79** τ.μ. βρίσκεται εκτός σχεδίου και εκτός ορίου, στην περιοχή με στοιχείο **Z**, των Ζ.Ο.Ε. "ΠΟΡΩΝ - ΠΛΑΤΑΜΩΝΑ" (Π.Δ. της 13-03-1991 -- Φ.Ε.Κ. 240 τ.Δ' / 08-05-1991).

Δεν εμπίπτει στις διατάξεις του Ν.1337/1983.
Δεν περνάει αγωγός φυσικού αερίου και ρεύμα υψηλής τάσης.
Δεν έχει πρόσωπο σε εθνική ή επαρχιακή οδό.

Απέχει από την θάλασσα πάνω από **800** μ. και βρίσκονται σε απόσταση πάνω από **400** μ., αριστερά της Ε.Ο. Θεσ/νίκης Αθηνών Στην περιοχή δεν έχει κινηθεί η διαδικασία σύνταξης του Εθνικού Κτηματολογίου.

Κατερίνη, 20-09-2013
Ο ΒΕΒΑΙΩΝ ΚΑΙ ΣΥΝΤΑΞΑΣ

ΚΑΛΥΒΑΣ ΔΟΥ ΓΕΩΡΓΙΟΣ
ΠΟΛΙΤΙΚΟΣ ΜΗΧΑΝΙΚΟΣ Π.Σ.
ΜΕΛΟΣ Γ.Ε.Ε. Δ.Ε.Λ.Ε.Μ.Η.Τ.Ρ. 99989
ΚΥΠΡΟΥ 2 - Τ.Κ. 66400 ΚΑΤΕΡΙΝΗ
ΤΗΛ/ΦΑΧ: 23510-22273
ΑΦΜ: 123238313 - ΔΟΥ ΚΑΤΕΡΙΝΗΣ

ΣΥΜΠΛΕΥΕΙ ΤΗΝ 4689/14
ΠΡΑΞΗ ΧΑΡΑΚΤΗΡΙΣΜΟΥ
ΤΗΣ Δ-ΝΗΣΗΣ ΔΑΣΩΝ ΠΕΡΙΦΙΑΣ
ΚΑΤΕΡΙΝΗΣ 20/10/2014

Ο ΟΡΘΟΓΡΑΦΙΚΟΣ ΤΗΣ
ΠΡΑΞΗΣ ΠΑΡΕΧΕΤΑΙ
ΓΕΩΡΓΙΟΣ Χ ΜΑΥΡΙΑΔΗΣ
ΔΑΣΟΛΟΓΟΣ

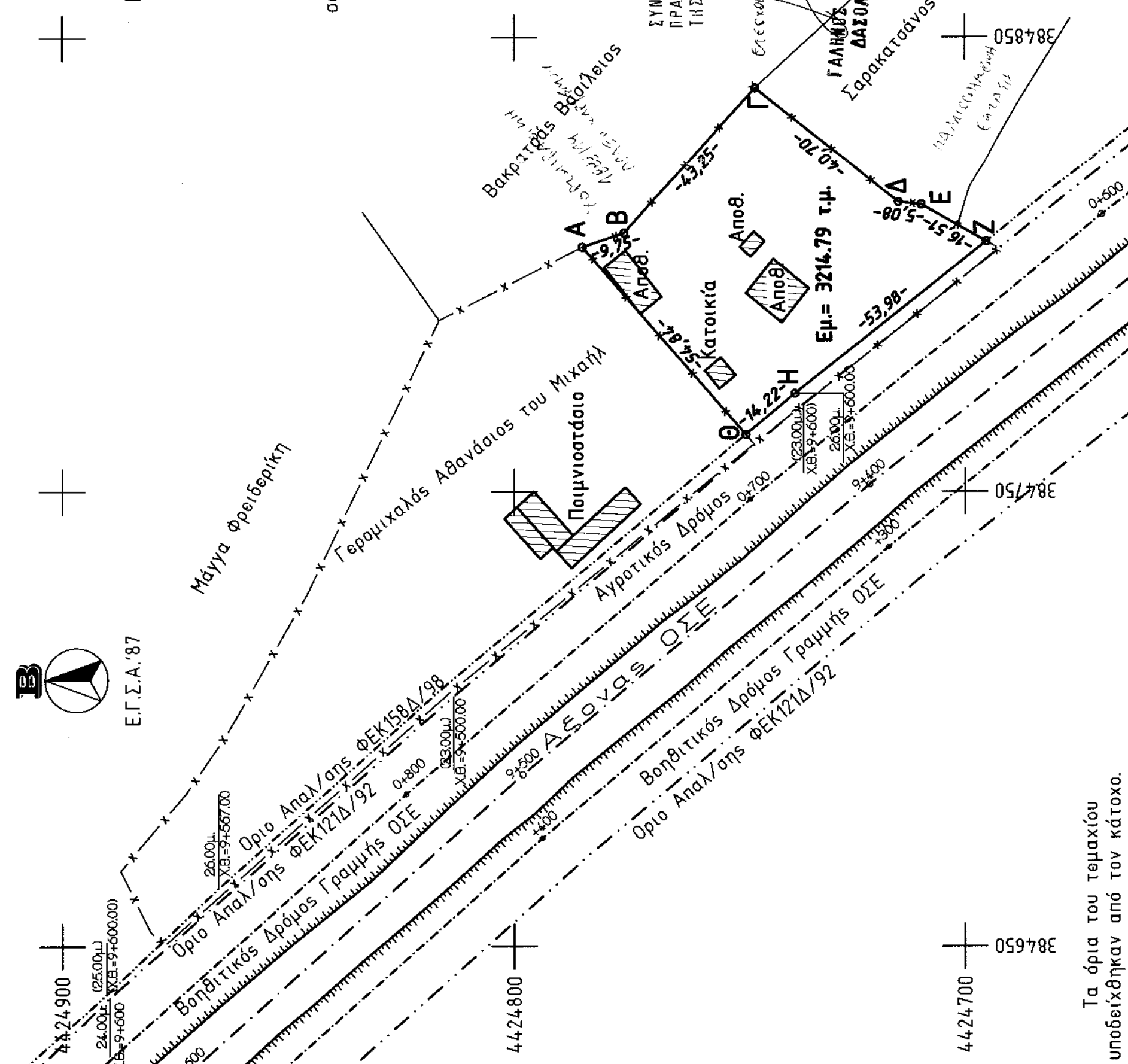

ΠΙΝΑΚΑΣ ΣΥΝ/ΝΩΝ		
A/A	X	Y
A	384803.74	4424784.89
B	384806.83	4424775.64
Γ	384838.84	4424746.56
Δ	384813.57	4424714.65
E	384813.05	4424709.59
Z	384804.89	4424695.24
H	384771.62	4424737.75
Θ	384762.54	4424748.69

Τα όρια του τεμαχίου υποδείχθηκαν από τον κάτοχο.