

ΤΟΠΟΓΡΑΦΙΚΟ ΔΙΑΓΡΑΜΜΑ
ΤΗΣ ΥΠ' ΑΡΙΘΜ.
ΠΡΑΞΗΣ ΧΑΡΑΚΤΗΡΙΣΜΟΥ ΔΑΣΑΡΧΗΣ ΕΔΕΣΣΑΣ

ΘΕΣΗ: Τ.Κ. ΚΑΛΗΣ
Δ.Ε. ΜΕΝΗΙΔΑΣ

ΑΡΙΘΜΟΣ
ΦΥΛΛΟΥ **1-3**

ΧΑΡΤΗΣ ΓΕΝΙΚΟΥ ΠΡΟΣΑΝΑΤΟΛΙΣΜΟΥ
Απόσπασμα χάρτη ΓΥΣ 1:50.000, Φύλλο Έδεσσα

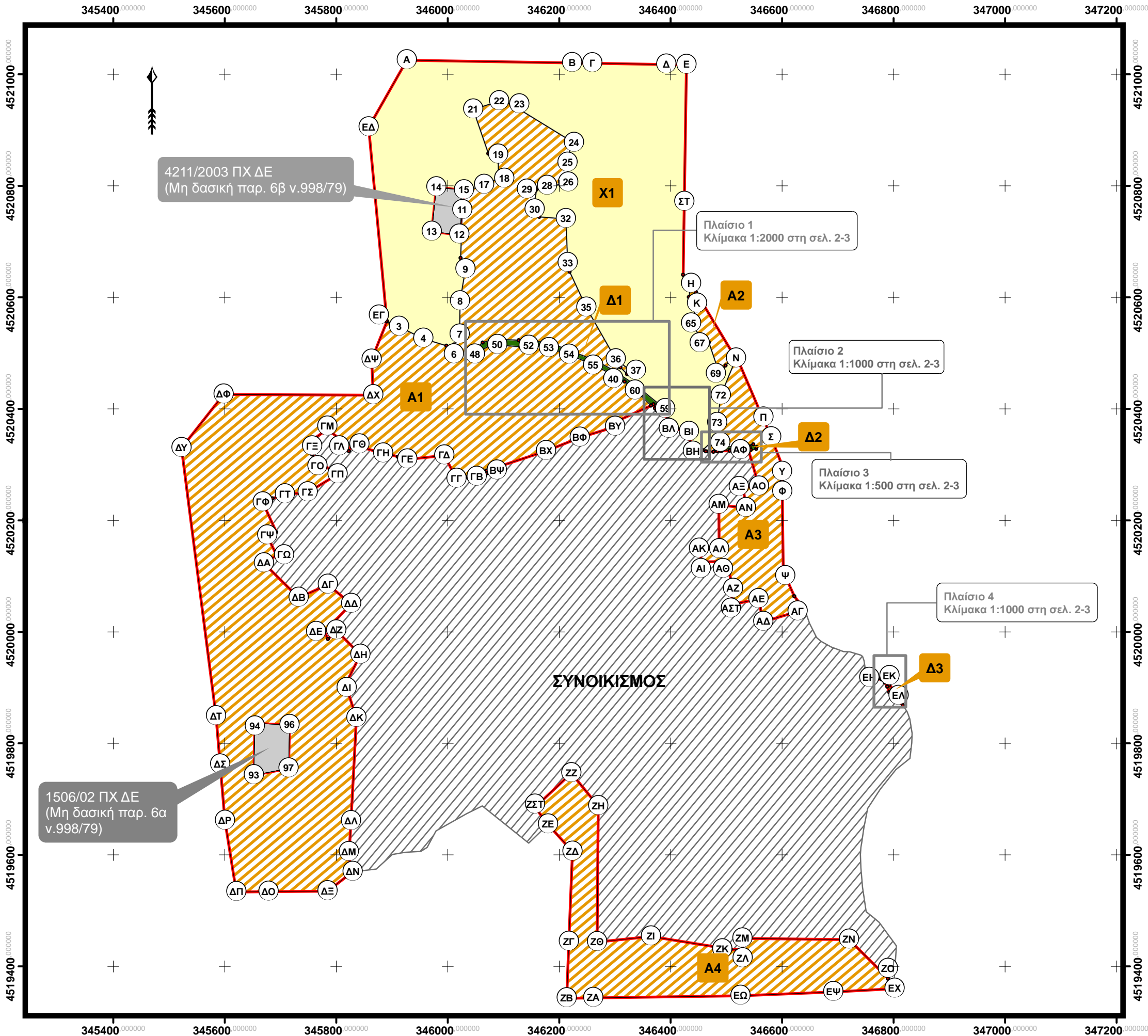
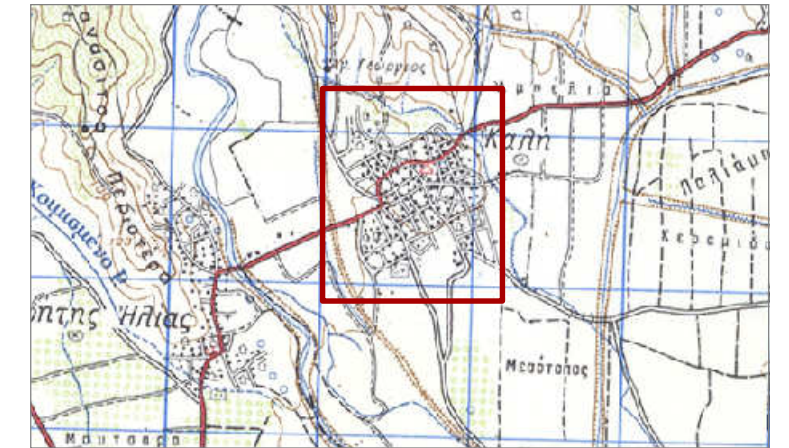

□ Θέση έκτασης

ΥΠΟΜΝΗΜΑ

- Υφιστάμενες πράξεις χαρακτηρισμού
- Όριο πράξης χαρακτηρισμού
- Δάση
- ▨ Δασικές εκτάσεις
- ▨ Μη δασικές εκτάσεις (παρ. 6α αρ. 3 ν.998/79 όπως ισχύει)
- ▨ Μη δασικές εκτάσεις (παρ. 6β αρ. 3 ν.998/79 όπως ισχύει)
- ▨ Όριο συνοικισμού*

* ΠΑΡΑΤΗΡΗΣΗ: Το όριο συνοικισμού αποτυπώθηκε σύμφωνα με το αντίστοιχο τοπογραφικό διαγράμμα που υποβλήθηκε από την εταιρία ΓΑΙΑ ΑΕ στα πλαίσια της "Πολεοδομικής μελέτης περιοχών επέκτασης και αναθεώρησης οικισμών της Δ.Ε. Μενηίδας"

Ημερομηνία:

ΘΕΩΡΗΘΗΚΕ
Έδεσσα,

Η συντάκτρια

Η αν/τρια Δασάρχης

Περσεφόνη Σέξτου
Δασολόγος Δ.Δ.Πέλλας

Σοφία Βαβούρη
Δασολόγος