

ΤΟΠΟΓΡΑΦΙΚΟ ΔΙΑΓΡΑΜΜΑ  
ΤΗΣ ΥΠ' ΑΡΙΘΜ. ....  
ΠΡΑΞΗΣ ΧΑΡΑΚΤΗΡΙΣΜΟΥ ΔΑΣΑΡΧΗΣ ΕΔΕΣΣΑΣ

ΘΕΣΗ: Τ.Κ. ΚΑΛΗΣ  
Δ.Ε. ΜΕΝΗΙΔΑΣ

ΑΡΙΘΜΟΣ  
ΦΥΛΛΟΥ **2-3**

ΧΑΡΤΗΣ ΓΕΝΙΚΟΥ ΠΡΟΣΑΝΑΤΟΛΙΣΜΟΥ  
Απόσπασμα χάρτη ΓΥΣ 1:50.000, Φύλλο Έδεσσα

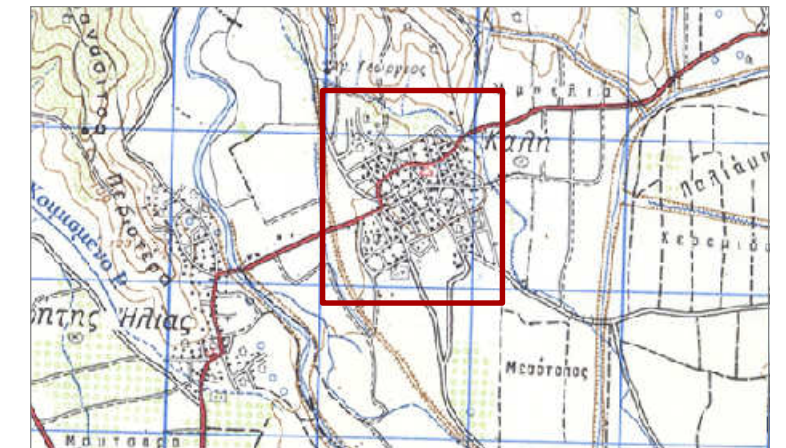

Θέση έκτασης

ΥΠΟΜΝΗΜΑ

- Υφιστάμενες πράξεις χαρακτηρισμού
- Όριο πράξης χαρακτηρισμού
- Δάση
- Δασικές εκτάσεις
- Μη δασικές εκτάσεις (παρ. 6α αρ. 3 ν.998/79 όπως ισχύει)
- Μη δασικές εκτάσεις (παρ. 6β αρ. 3 ν.998/79 όπως ισχύει)
- Όριο συνοικισμού\*

\* ΠΑΡΑΤΗΡΗΣΗ: Το όριο συνοικισμού αποτυπώθηκε σύμφωνα με το αντίστοιχο τοπογραφικό διαγράμμα που υποβλήθηκε από την εταιρία ΓΑΙΑ ΑΕ στα πλαίσια της "Πολεοδομικής μελέτης περιοχών επέκτασης και αναθεώρησης οικισμών της Δ.Ε. Μενηίδας"

Ημερομηνία: .....

Η συντάκτρια

Περσεφόνη Σέξτου  
Δασολόγος Δ.Δ.Πέλλας

ΘΕΩΡΗΘΗΚΕ  
Έδεσσα, .....

Η αν/τρια Δασάρχης

Σοφία Βαβούρη  
Δασολόγος

Πλαίσιο 1 - ΚΛΙΜΑΚΑ: 1:2.000  
Σύστημα αναφοράς: ΕΓΣΑ'87

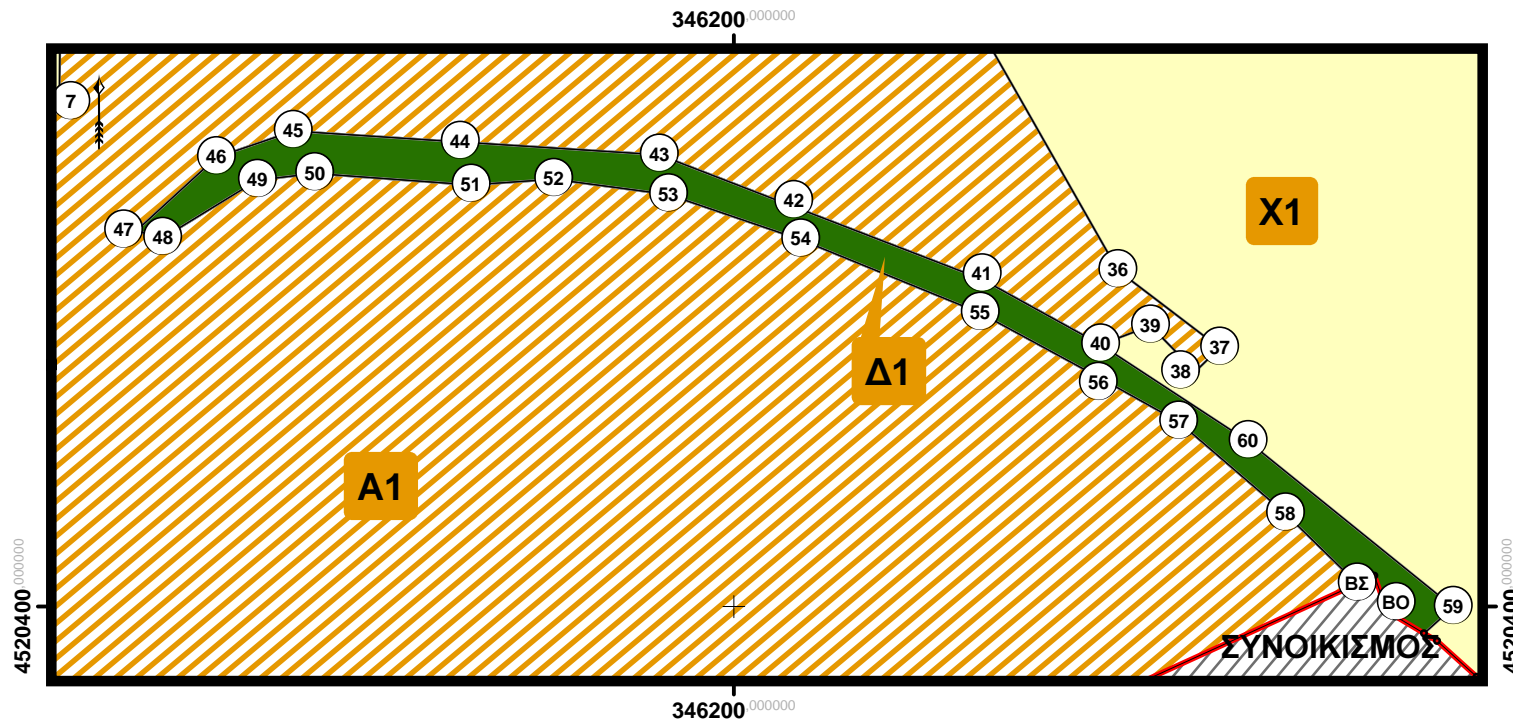

Πλαίσιο 4 - ΚΛΙΜΑΚΑ: 1:1.000  
Σύστημα αναφοράς: ΕΓΣΑ'87

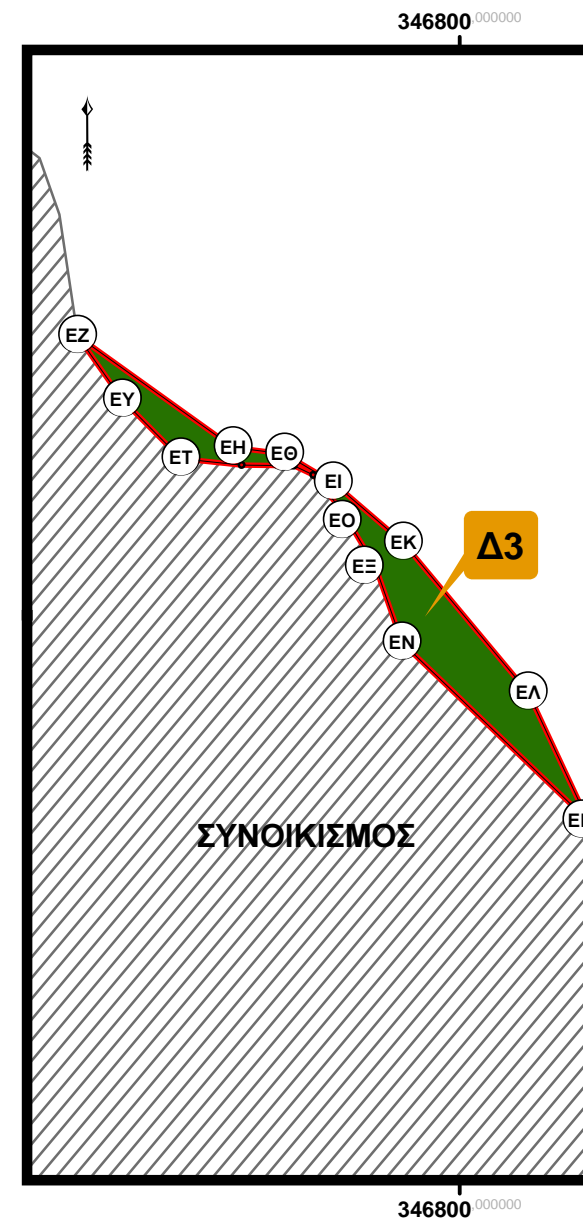

Πλαίσιο 2 - ΚΛΙΜΑΚΑ: 1:1000  
Σύστημα αναφοράς: ΕΓΣΑ'87

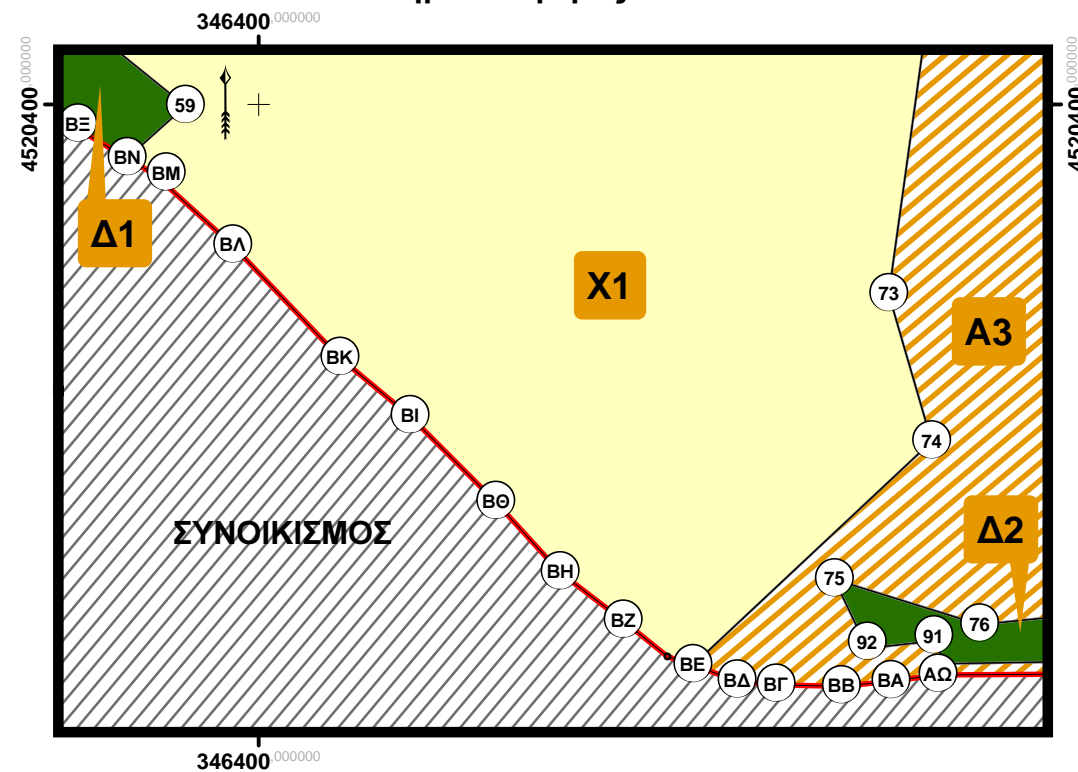

Πλαίσιο 3 - ΚΛΙΜΑΚΑ: 1:500  
Σύστημα αναφοράς: ΕΓΣΑ'87

