

Υπόμνημα:

Παρατηρήσεις:

- Το τοπογραφικό διάγραμμα είναι ενταγμένο στο κρατικό σύστημα συντεταγμένων ΕΓΣΑ 87
- Οι διαστάσεις και το εμβαδό υπολογίστηκαν αναλυτικά από τις συν/νες των κορυφών
- Η εξάρτηση από το ΕΓΣΑ πραγματοποιήθηκε με σύστημα GPS και κάνοντας χρήση του ελληνικού συστήματος εντοπισμού HEPOS.

Οροι δόμησης

- Οροι δόμησης - εκτός ορίων οικισμού (ΠΔ 24/05/1985 ΦΕΚ 270Δ 31/05/85 & Ν.3212 -ΦΕΚ 908Α / 31/12/2003

A. Αρτιότητα κατά κανόνα:

- α. Για πρόσωπο σε κοινόχρηστο δρόμο - Εμβαδόν 4.000 τ.μ. και πρόσωπο 25 μ.

B. Αρτιότητα κατά παρέκκλιση - χωρίς πρόσωπο σε δρόμο

- α. Εμβαδά 4.000 τ.μ. για τα προϋφιστάμενα της 31/12/2003
- β. Εντός της ζώνης πόλεων και οικισμών & προ 24/04/1977 Εμβαδό 2.000 τ.μ.

Δήλωση Μηχανικού (Ν. 651/77)

Δηλώνω σύμφωνα με το νόμο για το γήπεδο με τα στοιχεία Α,Β, Γ, Δ, Ε, Ζ, Η, Θ, Ι, Κ, Λ, Μ, Ν, Α και με εμβαδό 620,64τμ, ότι:

- Δεν είναι άρτιο και οικοδομήσιμο σύμφωνα με τις πολεοδομικές διατάξεις που ισχύουν σήμερα,
- Βρίσκεται που βρίσκεται εκτός των ορίων οικισμού του Λυγουριού Δήμου Επιδάουρου,
- Δεν εμπύπτει στις διατάξεις του νόμου 1337/83 δεν οφείλει εισφορές σε γη και χρέιμα,

Ο μηχανικός
Ξυπολιάς Δημήτριος

Δήλωση ιδιοκτήτη Ν.4030/2011

Ο κάτωθι υπογεγραμμένος Γιαννούλης Θεοδόσιος με αρ.ταυτ. ΑΓΜΣ 257583, και δηλώνω υπεύθυνα ότι:

Τα αρχικά και υλοποιημένα όρια του γεωτεμαχίου με στοιχεία Α,Β, Γ, Δ, Ε, Ζ, Η, Θ, Ι, Κ, Λ, Μ, Ν, Α και εμβαδόν 620,64 τμ που βρίσκεται εκτός των ορίων οικισμού του Λυγουριού Δήμου Επιδάουρου υπεδείχθησαν από εμένα, και ευθύνομαι για την ακρίβεια των δηλούμενων ορίων του γεωτεμαχίου.

Ο δηλων
Γιαννούλης Θεοδόσιος

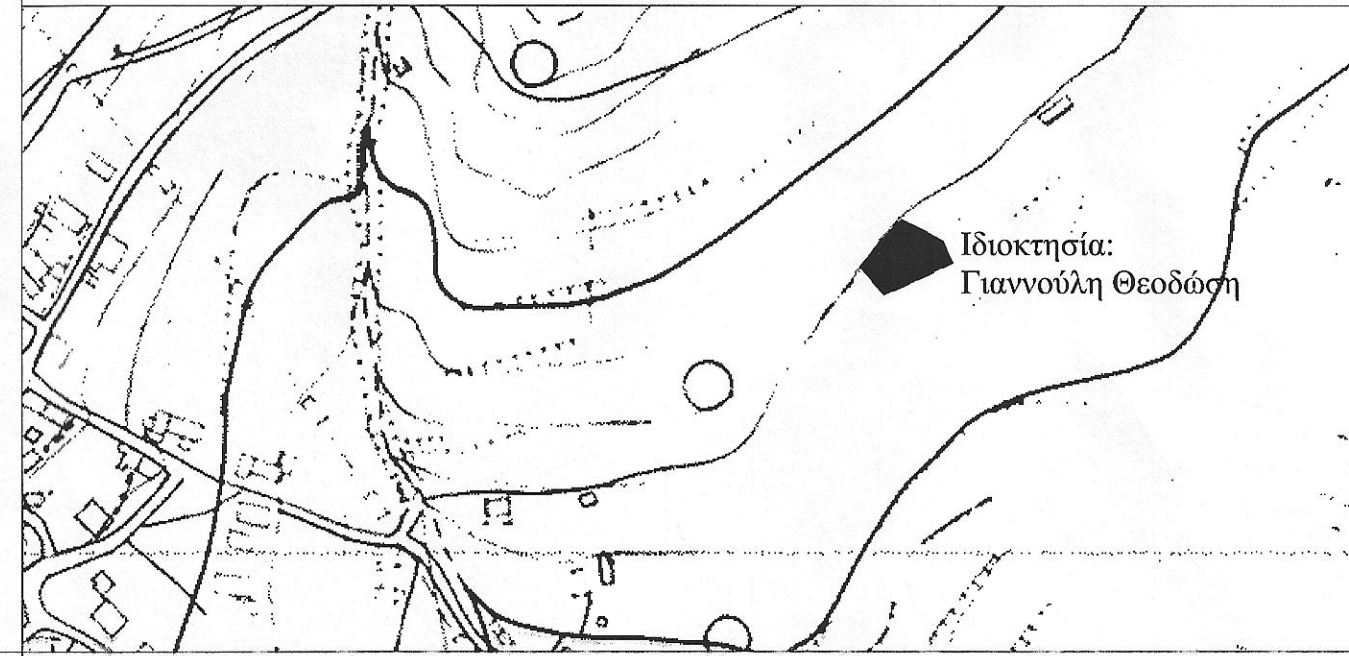

Όλγα Ξυπολιά - Πολιτικός μηχανικός ΤΕ
Δημήτριος Ξυπολιάς - Αρχιτέκτων Μηχανικός
Αγ. Τριάδος 7 - 21052, Λυγουριό Τηλ: 27530 22696
Fax: 27530 22684 - Κιν: 697 900 5059
mail: xypolias@gmail.com

Ο ΜΕΛΕΤΗΤΗΣ

ΞΥΠΟΛΙΑΣ Δ. ΔΗΜΗΤΡΗΣ
ΑΡΧΙΤΕΚΤΩΝ ΜΗΧΑΝΙΚΟΣ
ΛΥΓΟΥΡΙΟ ΑΡΓΟΛΙΔΑΣ - Α.Μ: 135614
ΑΦΜ: 067004423 ΔΟΥ: ΝΑΥΠΛΙΟΥ
ΚΙΝ: 6979005059 - ΤΗΛ: 27530 22696

ΣΦΡΑΓΙΔΑ - ΥΠΟΓΡΑΦΗ

ΕΛΕΓΧΟΣ ΥΠΗΡΕΣΙΑΣ

ΣΦΡΑΓΙΔΑ - ΥΠΟΓΡΑΦΗ

ΚΥΡΙΟΣ ΕΡΓΟΥ

Θεοδόσιος Γιαννούλης

ΕΡΓΟ

Αποτύπωση Γηπέδου

ΘΕΣΗ ΕΡΓΟΥ

Εντός οικισμού Λυγουριού
Δήμου Επιδάουρου

ΘΕΜΑ ΣΧΕΔΙΟΥ

Τοπογραφικό Διάγραμμα

ΘΕΜΑ ΣΧΕΔΙΟΥ

A1

ΗΜΕΡΟΜΗΝΙΑ

Ιούνιος 2014

ΚΛΙΜΑΚΑ

1:100

ΚΩΔΙΚΟΣ ΜΕΛΕΤΗΣ

ΚΑΤΗΓΟΡΙΑ ΜΕΛΕΤΗΣ

Τοπογραφικά