

1. ΘΕΣΗ ΓΗΠΕΔΟΥ -ΑΡΤΙΟΤΗΤΑ

ΘΕΣΗ ΓΗΠΕΔΟΥ : ΕΚΤΟΣ ΡΥΜΟΤΟΜΙΚΩΝ ΣΧΕΔΙΩΝ ΤΩΝ ΠΟΛΕΩΝ ΚΑΙ ΕΚΤΟΣ ΤΩΝ ΟΡΙΩΝ ΝΟΜΙΜΩΣ ΥΦΙΣΤΑΜΕΝΩΝ ΟΙΚΙΣΜΩΝ

2. ΣΤΟΙΧΕΙΑ ΟΙΚΟΠΕΔΩΝ

ΣΥΝΤΕΤΑΓΜΕΝΕΣ ΚΟΡΥΦΩΝ ΑΓΡΟΤΕΜΑΧΙΟΥ ΣΕ ΕΓΓΙΑ 87

ΣΥΝΤΕΤΑΓΜΕΝΕΣ ΚΟΡΥΦΩΝ ΑΓΡΟΤΕΜΑΧΙΟΥ (Α Β Γ Δ Ε Ζ Η Θ Α)

ΙΔΙΟΚΤΗΣΙΑΣ ΝΙΚΟΥ ΚΟΜΠΟΧΟΛΗ

ΚΟΡΥΦΕΣ	Α		
Α	1	425753.607	4129813.524
Β	2	425758.460	4129797.700
Γ	3	425771.710	4129805.470
Δ	4	425781.688	4129811.538
Ε	5	425780.223	4129823.297
Ζ	6	425779.600	4129828.529
Η	7	425771.132	4129823.725
Θ	8	425765.518	4129820.512

Η ΕΞΑΡΤΗΣΗ ΣΤΟ ΚΡΑΤΙΚΟ ΣΥΣΤΗΜΑ ΣΥΝΤΕΤΑΓΜΕΝΩΝ ΕΓΙΝΕ ΜΕΣΩ ΤΟΥ ΣΥΣΤΗΜΑΤΟΣ ΝΕΡΟΣ (RTK)

$E = 0,5 * \sum (i=0 \text{ έως } n-1) [X_i * Y_{i+1} - X_{i+1} * Y_i]$
 όπου n αριθμός κορυφών

ΑΡΑ ΕΜΒΑΔΟΝ ΟΙΚΟΠΕΔΟΥ

E(Α,Β,Γ,Δ,Ε,Ζ,Η,Θ,Α) = 456.68 ΤΕΤΡΑΓΩΝΙΚΑ ΜΕΤΡΑ

3. ΥΠΕΥΘΥΝΗ ΔΗΛΩΣΗ

ΜΕ ΑΤΟΜΙΚΗ ΜΟΥ ΕΥΘΥΝΗ ΚΑΙ ΓΝΩΡΙΖΟΝΤΑΣ ΤΙΣ ΣΥΝΕΠΕΙΕΣ ΠΟΥ ΘΑ ΠΡΟΚΥΦΟΥΝ ΑΠΟ ΑΝΑΚΡΙΒΗ ΤΟΠΟΘΕΤΗΣΗ ΤΗΣ ΕΚΤΑΣΗΣ ΣΤΟ ΑΠΟΣΠΑΣΜΑ ΤΟΥ ΧΑΡΤΗ ΤΗΣ ΓΥΣ ΚΛΙΜΑΚΑΣ 1/5000 ΚΑΙ ΤΙΣ ΚΥΡΩΣΕΙΣ ΠΟΥ ΠΡΟΒΛΕΠΟΝΤΑΙ ΑΠΟ ΤΗΝ ΠΑΡ.6 ΤΟΥ ΑΡΘΡΟΥ 22 ΤΟΥ Ν1599/1986 ΔΗΛΩΩ ΟΤΙ Η ΘΕΣΗ ΚΑΙ ΤΟ ΣΧΗΜΑ ΤΗΣ ΕΚΤΑΣΗΣ ΕΙΝΑΙ ΟΠΩΣ ΑΠΟΤΥΠΩΝΟΝΤΑΙ ΣΤΟ ΠΑΡΟΝ ΑΠΟΣΠΑΣΜΑ ΤΟΥ ΧΑΡΤΗ ΓΥΣ ΚΑΙ ΜΟΥ ΥΠΟΔΕΙΧΘΗΣΑΝ ΑΠΟ ΤΟΝ ΙΔΙΟΚΤΗΤΗ ΑΥΤΗΣ ΚΑΙ ΕΙΝΑΙ ΑΚΡΙΒΕΙΣ.

14/07/2014

Ο ΣΥΝΤΑΚΤΗΣ

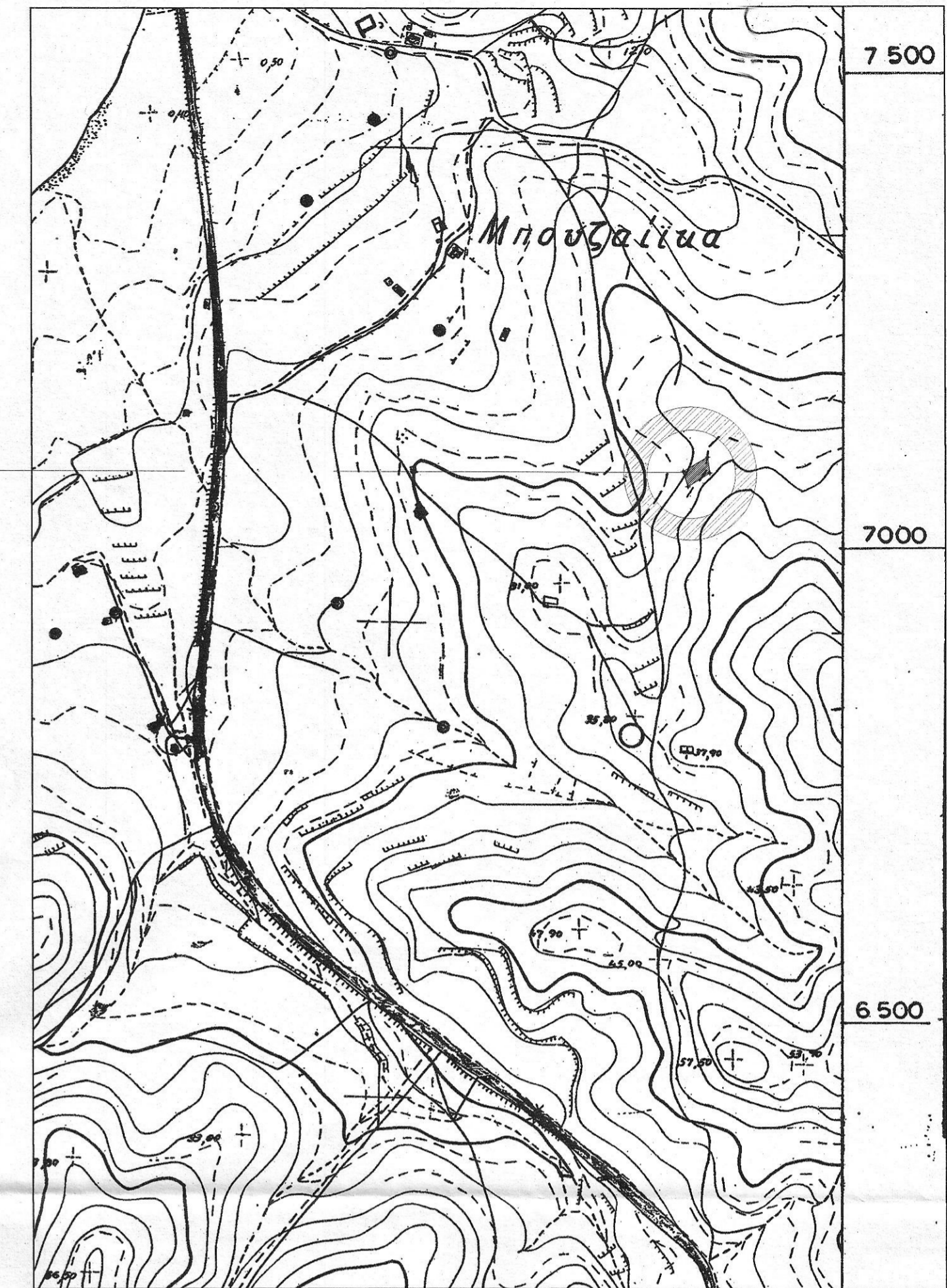

ΕΝΤΟΠΙΣΜΟΣ ΙΔΙΟΚΤΗΣΙΑΣ
 ΧΑΡΤΗΣ ΓΥΣ ΚΛ 1:5000
 ΑΠΟΣΠΑΣΜΑ ΧΑΡΤΗ ΓΥΣ 7319.7 1:5000 ΚΕΝΤΡΟ
 Φ.Χ 1:100.000
 ΕΡΜΙΟΝΗ-ΥΔΡΑ Φ=37 1ΚΑΙ λ=-0.45

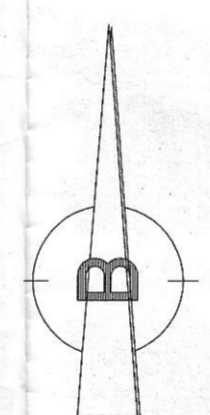
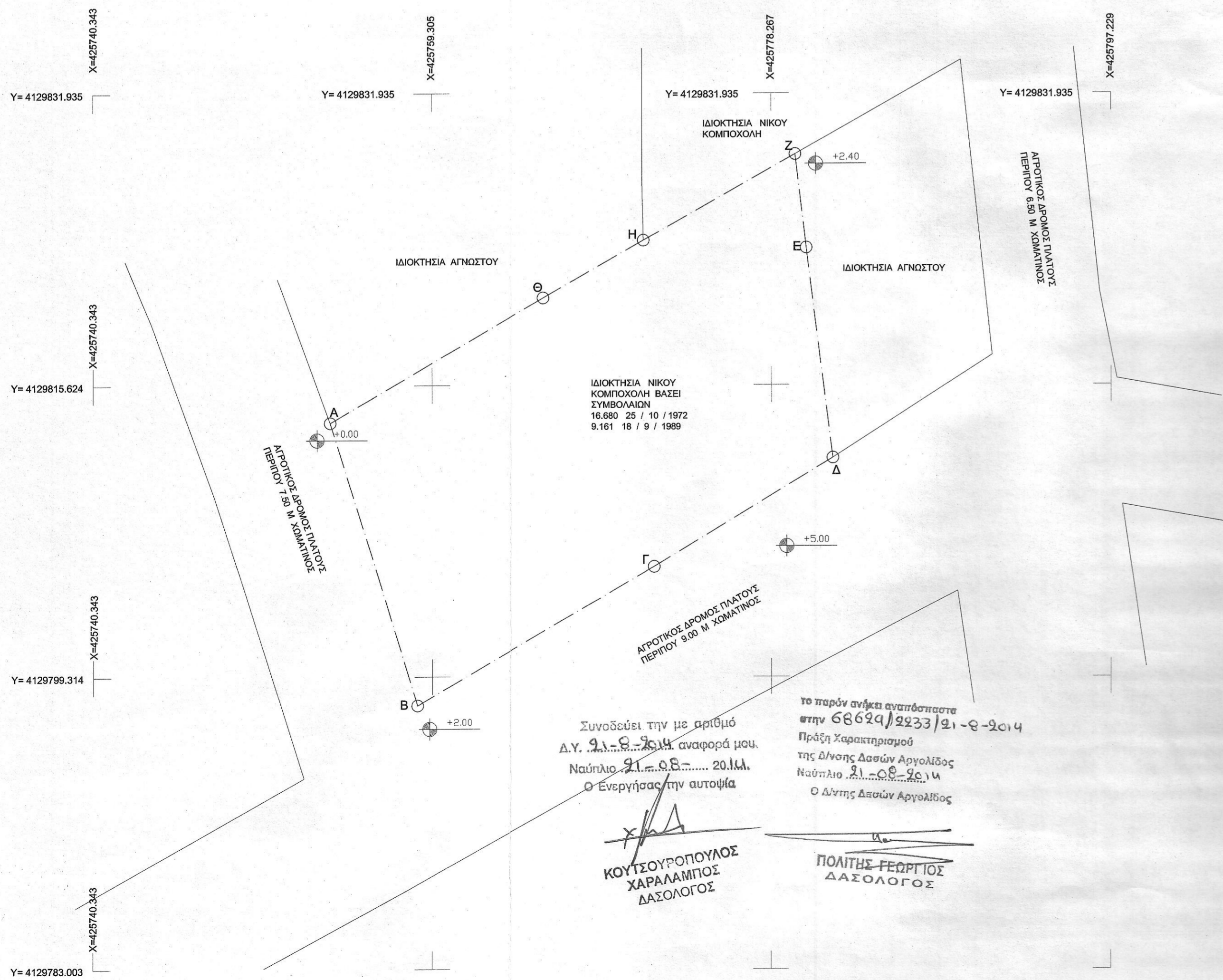

Συνοδεύει την με αριθμό Δ.Υ. 21.08.2014 αναφορά μου. Ναύπλιο 21.08.2014. Ο Ένεργησας την αυτοψία

το παρόν ανέχει αναπόσπαστα στην 68629/2233/21-ε-2014 Πράξη Χαρακτηρισμού της Δίωξης Δασών Αργολίδος Ναύπλιο 21.08.2014 Ο Διευθ. Δασών Αργολίδος

ΚΟΥΤΣΟΥΡΟΠΟΥΛΟΣ ΧΑΡΑΛΑΜΠΟΣ ΔΑΣΟΛΟΓΟΣ

ΠΟΛΙΤΗΣ ΓΕΩΡΓΙΟΣ ΔΑΣΟΛΟΓΟΣ

ΕΡΓΟΔΟΤΗΣ	ΚΟΜΠΟΧΟΛΗΣ ΝΙΚΟΣ	
ΕΡΓΟ	ΤΟΠΟΓΡΑΦΙΚΟ ΔΙΑΓΡΑΜΜΑ	
ΘΕΣΗ	ΔΗΜΟΣ ΕΡΜΙΟΝΙΔΟΣ Δ.Δ ΠΟΡΤΟΧΕΛΙ ΠΕΡΙΟΧΗ ΜΠΟΥΖΕΙΚΑ	
ΜΕΛΕΤΗΤΕΣ	ΑΝΤΩΝΙΑΔΗΣ ΠΑΝΑΓΙΩΤΗΣ ΠΟΛ ΜΗΧΑΝΙΚΟΣ ΕΡΑΤΟΣΘΕΝΟΥΣ 19 ΠΑΓΚΡΑΤΙ 210 7016592 6977 002574	
Θ Ε Μ Α	ΣΥΝΤΑΞΗ ΤΟΠΟΓΡΑΦΙΚΟΥ ΔΙΑΓΡΑΜΜΑΤΟΣ ΓΙΑ ΕΚΔΟΣΗ ΠΡΑΞΗΣ ΧΑΡΑΚΤΗΡΙΣΜΟΥ ΑΠΟ ΤΟ ΔΑΣΑΡΧΕΙΟ	ΑΡ. ΣΧΕΔΙΟΥ ΤΟΠΟ 01
ΚΛΙΜΑΚΑ	1: 200	
ΧΡΟΝΟΣ ΜΕΛΕΤΗΣ	14-07-2014	
ΥΠΟΓΡΑΦΗ	ΣΦΡΑΓΙΔΑ	
	 ΑΝΤΩΝΙΑΔΗΣ Γ. ΠΑΝΑΓΙΩΤΗΣ ΔΙΠΛΟΜΑΤΟΥΧΟΣ ΠΟΛΙΤΙΚΟΣ ΜΗΧΑΝΙΚΟΣ ΔΗΜΟΚΡΑΤΕΙΟΥ ΠΑΝΕΠΙΣΤΗΜΙΟΥ ΘΡΑΚΗΣ ΜΕΛΟΣ Τ.Ε.Ε. ΑΡΙΘΜΟΣ ΜΗΤΡΩΟΥ 59899 ΑΦΜ: 044983532 • ΔΟΥ ΧΑΛΑΝΔΡΙΟΥ ΑΡΚΑΔΙΑΣ 47 • ΧΑΛΑΝΔΡΙ, ΤΗΛ.: 210 6823589	