

ΕΠΙΣΤΑΣΙΑ ΕΛΛΗΝΙΚΗΣ
ΕΜΠΛΕΚΣΗΣ ΣΥΣΤΗΜΑΤΟΣ ΑΝΑΦΟΡΑΣ (Ε.Γ.Σ.Α.) 87
ΕΠΙΣΤΑΣΙΑ ΚΩΔ. 11.1.8.8 Α. ΜΕΤΡΗΣΗ Τ. 1096272298
ΕΠΙΣΤΑΣΙΑ ΜΕΤΡΗΣΤΩΝ (ΒΕΛΟΝΗ)
ΚΕΝΤΡΙΚΟ ΜΕΤΡΗΣΗ 41.36.60
ΣΤΟΙΧΙΑ ΚΕΝΤΡΙΚΟΥ ΜΕΤΡΗΣΤΩΝ ΑΝΑΦΟΡΑΣ: X = 400.000
Υ = 520.000
ΠΕΡΙΦΕΡΕΙΑ ΠΑΤΡΩΣ ΑΝΑΦΟΡΑΣ: 000 87
ΑΡΙΘΜΟΣ ΠΛΑΝΟΥ: 344865

**ΠΙΝΑΚΑΣ ΣΥΝΤΕΤΑΓΜΕΝΩΝ ΚΟΡΥΦΩΝ
ΓΕΩΤΕΜΑΧΙΟΥ ΣΤΟ ΣΥΣΤΗΜΑ Ε.Γ.Σ.Α. - 87.**

α/α	X	Y
1	344841.83	4082015.12
2	344841.20	4082019.08
3	344839.79	4082017.68
4	344840.87	4082020.70
5	344842.25	4082021.83
6	344843.46	4082024.98
7	344846.35	4082027.91
8	344848.80	4082030.84
9	344849.75	4082033.33
10	344853.03	4082033.71
11	344854.23	4082033.11
12	344858.15	4082030.40

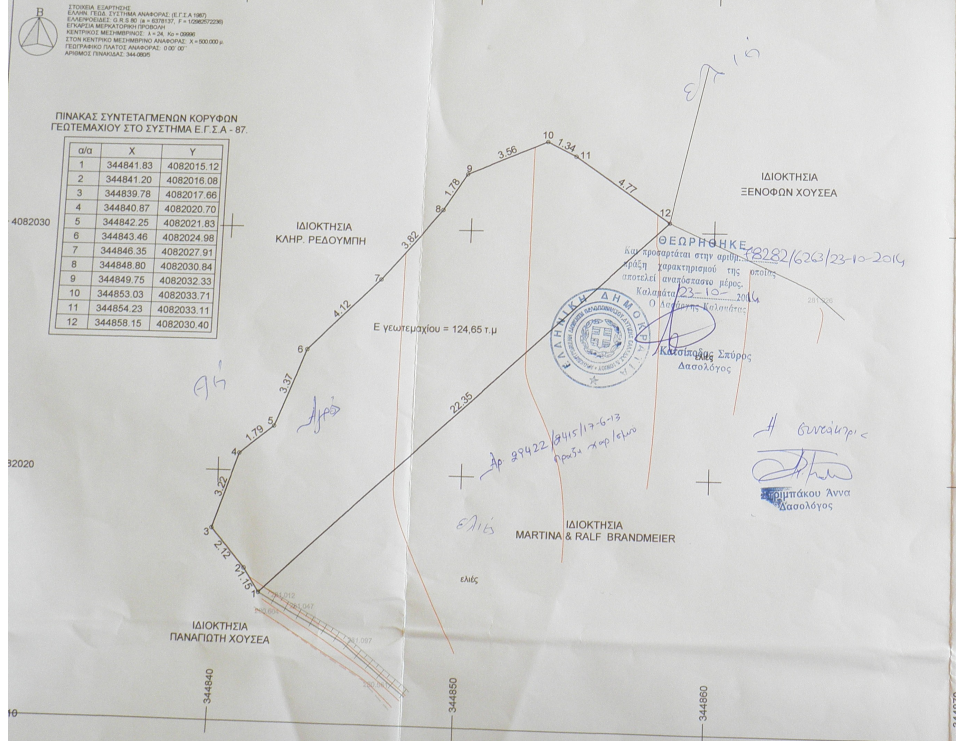

ΕΜΒΑΔΩΝ ΓΕΩΤΕΜΑΧΙΟΥ

Ε γεωτεμαχίου (1,2,3,4,5,6,7,8,9,10,11,12,1) = 124,65 τ.μ

ΠΑΡΑΤΗΡΗΣΕΙΣ:

1. Το διάγραμμα είναι ενταγμένο στο κρατικό σύστημα συντεταγμένων ΕΓΣΑ - 87.
2. Οι διαστάσεις και τα εμβαδά υπολογίστηκαν αναλυτικά από τις συντεταγμένες των κορυφών.
3. Η εξέλιξη από το ΕΓΣΑ 87 πραγματοποιήθηκε με σύστημα GPS ακριβείας διπλής συχνότητας και κίνησης χρήση του Ελληνικού Συστήματος Εντοπισμού - HEPOS.

ΔΗΛΩΣΗ ΙΔΙΟΚΤΗΤΗ (Ν. 4030/2011)

Ο κάτωθι υπογεγραμμένος Χουστίας Νικόλαος δηλώνει ότι:

- τα όρια του γεωτεμαχίου με στοιχεία (1,2,3,4,5,6,7,8,9,10,11,12,1) και εμβαδών 124,65 τ.μ που βρίσκεται στη θέση "ΣΙΜΕΤΣΙΟΒΟ Η ΚΑΤΩ ΠΟΥΝΤΑ" της Δημοτικής Ενότητας Λακκίτρου του Δήμου Δυτικής Μάνης Περιφερειακής Ενότητας Πελοποννήσου Μεσσηνίας, υπεδείχθησαν από εμένα, και
- ευθύνονται για την ακρίβεια των δηλούμενων ορίων του γεωτεμαχίου.

Καλαμάτα Ιούλιος 2014
Ο Δήλωση
[Signature]

ΔΗΛΩΣΗ ΜΗΧΑΝΙΚΟΥ (Ν.651/1977)

„Δηλώνω σύμφωνα με το νόμο ότι το γεωτεμαχίο με στοιχεία (1,2,3,4,5,6,7,8,9,10,11,12,1) και εμβαδών 124,65 τ.μ που βρίσκεται στη θέση "ΣΙΜΕΤΣΙΟΒΟ Η ΚΑΤΩ ΠΟΥΝΤΑ" της Δημοτικής Ενότητας Λακκίτρου του Δήμου Δυτικής Μάνης Περιφερειακής Ενότητας Πελοποννήσου Μεσσηνίας,

- α. δεν είναι αρτο ούτε οικοδομήσιμο ως προς το εμβαδόν και τις διαστάσεις σύμφωνα με τις πολεοδομικές διατάξεις που ισχύουν σήμερα,
- β. βρίσκεται εκτός σχεδίου, εκτός ορίων οικισμού και εκτός ΖΟΕ,
- γ. δεν εμπίπτει στις διατάξεις του νόμου 1337/83 περί εισοφισμών σε γη και χρήμα,
- δ. εντός αυτού δεν διέρχονται ενδεδειγμένες γραμμικές μεταφορές υψηλής τάσης της ΔΕΗ, ή αγωγός φυσικού αερίου, και
- ε. εντός αυτού του εν θέματι γεωτεμαχίου υπάρχουν δέντρα (ελιές), και
- στ. εντός αυτού ή σε απόσταση μικρότερη των 20μ. από αυτό δε διέρχεται ρέμα

Ο Μηχανικός
[Signature]