

ΣΥΝΤΕΛΕΜΕΝΕΣ ΚΟΡΥΦΕΣ ΙΔΙΟΚΤΗΣΙΑΣ

Α/Α	X	Y
1	315218.94	4078770.17
2	315217.31	4078723.91
3	315236.34	4078721.99
4	315247.62	4078717.55
5	315264.18	4078712.48
6	315283.44	4078710.00
7	315291.47	4078709.11
8	315291.91	4078713.06
9	315299.63	4078747.60
10	315299.40	4078777.56
11	315306.22	4078779.29
12	315317.76	4078782.21
13	315330.45	4078782.92
14	315341.37	4078783.28
15	315342.53	4078781.31
16	315347.98	4078775.28
17	315353.98	4078756.26
18	315350.53	4078739.86
19	315342.71	4078713.42
20	315338.53	4078705.08
21	315338.96	4078702.57
22	315291.03	4078705.16
23	315263.21	4078708.57
24	315246.24	4078713.78
25	315235.38	4078718.06
26	315213.17	4078720.30
27	315214.94	4078770.15
1	315218.94	4078770.17

ΕΜΒΑΔΟΝ = 4472.44τ.μ.

α: 315288,42 υοτ8105,54

Η ευνηδύρω

Ανδρονόου Θεοδόρου

Δασολόγος

ΔΗΛΩΣΗ ΙΔΙΟΚΤΗΤΗ (Ν. 4030/20

Η κάτωθι υπογεγραμμένη Μαρία Καραμ  
 - τα όρια του γεωμετρικού με στοιχεία 1  
 Βουνοβαλίων του Δήμου Γλυφού - Νέστ  
 - ευθύνονται για την ακρίβεια των δηλω

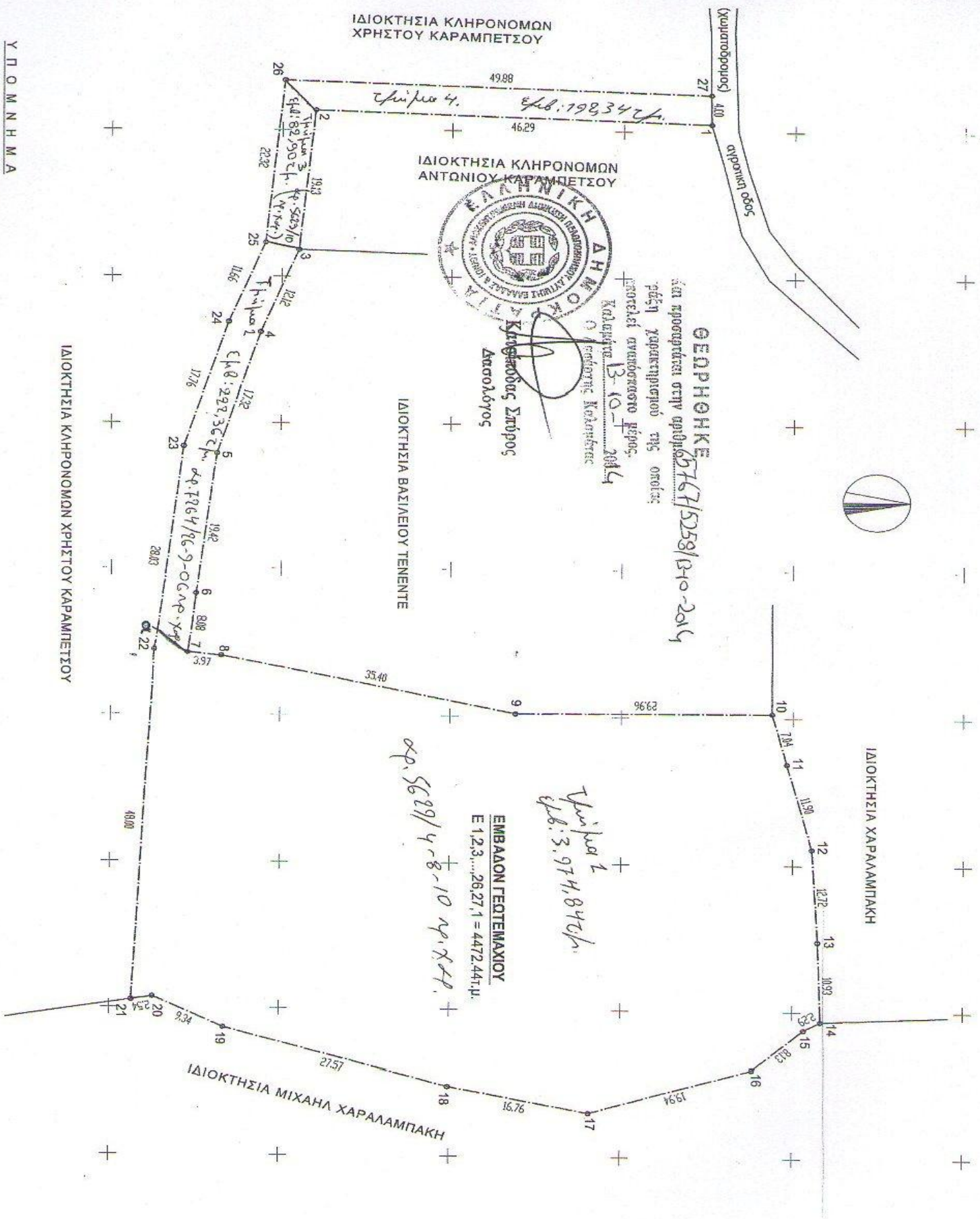

Υ Π Ο Μ Ν Η Μ Α  
 ΟΡΙΑ ΓΗΓΕΛΟΥ