

**ΕΜΒΛΟΝ ΓΕΩΤΕΜΑΧΙΟΥ**

Ε(Α.Β.Γ.Δ.Ε.Ζ.Η.Θ.Α) = 4005,00 τ.μ.

Π.α.ρ.α.τ.π.ρ.ή.σ.ε.ι.ς.

1. Το διάγραμμα είναι ενταγμένο στο κρατικό σύστημα συντονίων ΕΓΣΑ '87
2. Οι διαστάσεις και τα εμβαδά υπολογίσθηκαν αναλυτικά από τις συντεταγμένες των κορυφών.
3. Η εξέταση από το ΕΓΣΑ '87 πραγματοποιήθηκε με τριγωνισμό κώνοντας χρήση τα παρακάτω τριγωνομετρικά σημεία Γ.Υ.Σ. με συντ/νες ΕΓΣΑ '87 όπως παρακάτω:  
 Τ1 (281001) X = 474121,365 Ψ = 4418572,369 H = 217,000  
 Τ2 (281005) X = 471895,301 Ψ = 4419157,063 H = 210,154

**ΔΗΛΩΣΗ ΜΗΧΑΝΙΚΟΥ (Ν. 651/1977)**

Για το γεωτεμάχιο με στοιχεία: (Α.Β.Γ.Δ.Ε.Ζ.Η.Θ.Α.) = 4005,00 μ. που φαίνεται στο παρόν τοπογραφικό διάγραμμα, δηλώνω σύμφωνα με το νόμο 651/77 ότι:

1. είναι έργο και οικοδομήσιμο σύμφωνα με τις ισχύουσες Πολεοδομικές Διατάξεις.
2. βρίσκεται εκτός σχεδίου και εκτός ζώνης οικισμού Παλιουρίου.
3. δεν υπάγεται στις διατάξεις του Νόμου 1337/1983 περί εφορών σε γη και χρήση.
4. βρίσκεται εντός Σ.Χ.Ο.Α.Π. Δημοτικής Ενότητας Παλιούνης Δήμου Κασσάνδρας Χαλκιδικής ΦΕΚ ΑΑΠ 168/10-5-2012 και σε περιοχή που δεν προορίζεται για πολεοδομηση.
5. βρίσκεται σε περιοχή όπου δεν συντάσσεται Εθνικό Κτημα Τόλγιο.
6. βρίσκεται εκτός χαρακτηρισμένου αρχαιολογικού χώρου. απέχει από την θάλασσα 20 μέτρα και από τα όρια του οικισμού πάνω από 500 μέτρα.
- 7.
8. εντός του γεωτεμαχίου δεν υπάρχει κτίσμα (Ν.4014/2011).

Νέα Σκιάνη 23 / 6 / 2014  
 Ο Δηλών Μηχανικός

**ΧΑΡΙΛΑΟΣ ΑΓΓ. ΚΟΥΚΟΥΒΙΝΟΣ**  
 ΔΙΠΛΩΜΑΤΟΥΧΟΣ ΑΡΧΙΤΕΚΤΟΝΙΚΟΣ ΜΗΧΑΝΙΚΟΣ  
 ΠΟΛΥΤΕΧΝΙΚΗ ΣΧΟΛΗ Α.Π.Θ.  
 ΜΕΛΟΣ Τ.Ε.Ε. - ΑΡ. ΜΗΤΡΩΟΥ 99954  
 Δ/ΝΣΗ: Ν. ΣΚΙΩΝΗΣ ΧΑΛΚΙΔΗΣ - ΤΗΛ. 23740 71273  
 Α.Φ.Μ.: 106610990 - Δ.ΟΥ: ΚΑΣΣΑΝΔΡΑΣ

|   |                          |
|---|--------------------------|
| <b>ΕΡΓΟΔΟΤΗΣ:</b> ΝΙΚΟΛΑΟΣ & ΑΡΓΥΡΙΟΣ ΒΑΚΑΛΗΣ                                   |                          |
| <b>ΕΡΓΟ :</b> ΤΑΧΥΜΕΤΡΙΚΗ ΑΠΟΤΥΠΩΣΗ   |                          |
| <b>ΘΕΣΗ :</b> ΔΗΜΟΣ ΚΑΣΣΑΝΔΡΑΣ<br>ΤΟΠΙΚΗ ΚΟΙΝΟΤΗΤΑ ΠΑΛΙΟΥΡΙΟΥ<br>ΠΕΡΙΟΧΗ "ΞΥΝΑ" |                          |
| <b>ΜΕΛΕΤΗΤΗΣ :</b> ΧΑΡΙΛΑΟΣ ΑΓΓ. ΚΟΥΚΟΥΒΙΝΟΣ<br>ΔΙΠΛ. ΠΟΛ/ΚΟΣ ΜΗΧ/ΚΟΣ Α.Π.Θ.    |                          |
| <b>ΘΕΜΑ ΣΧΕΔΙΟΥ :</b> ΤΟΠΟΓΡΑΦΙΚΟ ΔΙΑΓΡΑΜΜΑ                                     | <b>ΑΡΙΘΜΟΣ ΣΧΕΔΙΟΥ</b>   |
|   | T-1                      |
| <b>ΚΛΙΜΑΚΑ :</b> 1 : 500  |                          |
| <b>ΧΡΟΝΟΣ ΜΕΛΕΤΗΣ :</b> ΙΟΥΝΙΟΣ 2014  |                          |
| <b>ΥΠΟΓΡΑΦΗ-ΣΦΡΑΓΙΔΑ</b>  | <b>ΘΕΩΡΗΣΗ ΥΠΗΡΕΣΙΑΣ</b> |

**ΧΑΡΙΛΑΟΣ ΑΓΓ. ΚΟΥΚΟΥΒΙΝΟΣ**  
 ΔΙΠΛΩΜΑΤΟΥΧΟΣ ΑΡΧΙΤΕΚΤΟΝΙΚΟΣ ΜΗΧΑΝΙΚΟΣ  
 ΠΟΛΥΤΕΧΝΙΚΗ ΣΧΟΛΗ Α.Π.Θ.  
 ΜΕΛΟΣ Τ.Ε.Ε. - ΑΡ. ΜΗΤΡΩΟΥ 99954  
 Δ/ΝΣΗ: Ν. ΣΚΙΩΝΗΣ ΧΑΛΚΙΔΗΣ - ΤΗΛ. 23740 71273  
 Α.Φ.Μ.: 1066 10990 - Δ.ΟΥ: ΚΑΣΣΑΝΔΡΑΣ

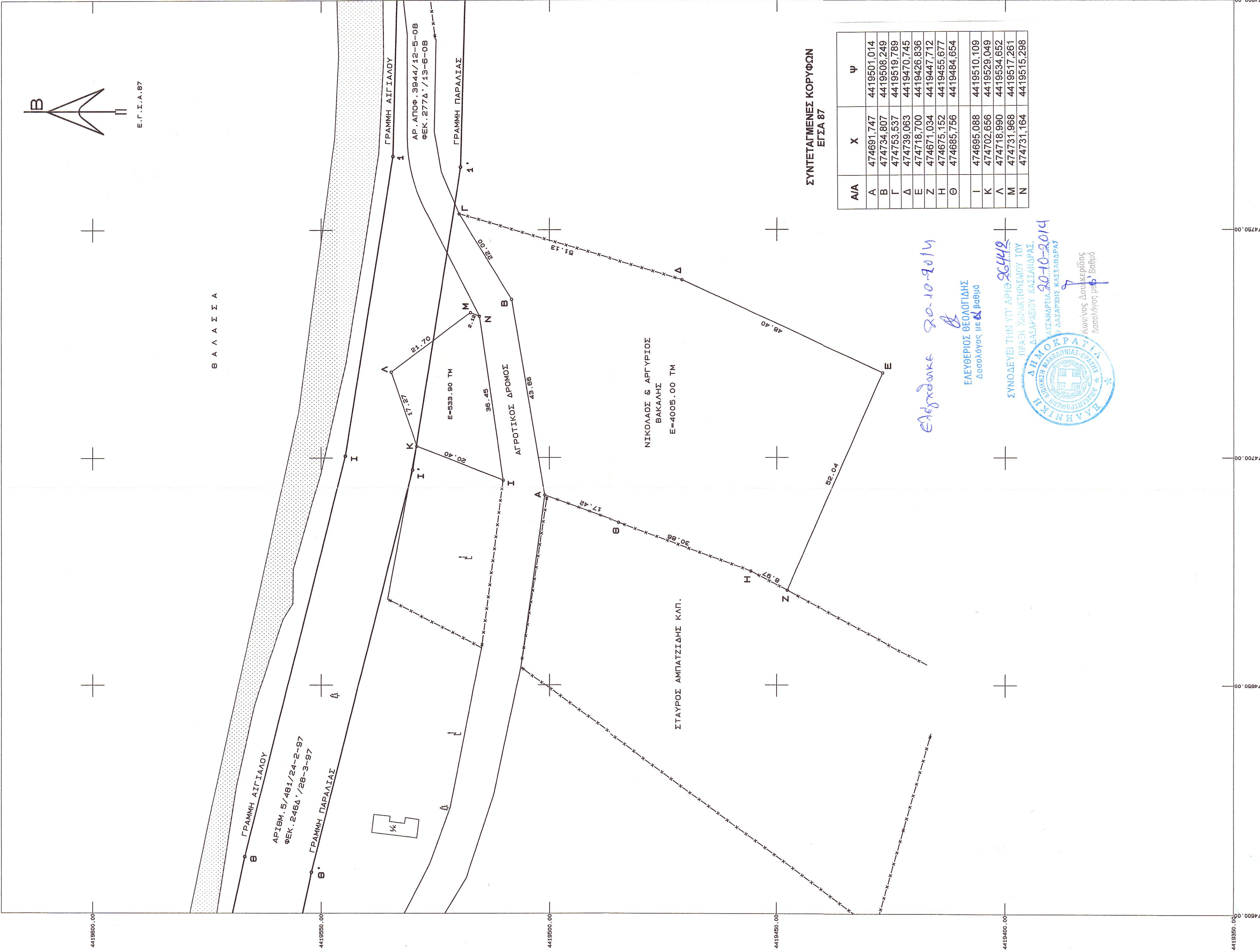

**ΣΥΝΤΕΤΑΓΜΕΝΕΣ ΚΟΡΥΦΩΝ ΕΓΣΑ 87**

| Α/Α | X          | Ψ           |
|-----|------------|-------------|
| A   | 474691,747 | 4419501,014 |
| B   | 474734,807 | 4419508,249 |
| Γ   | 474753,537 | 4419519,789 |
| Δ   | 474739,063 | 4419470,745 |
| E   | 474718,700 | 4419426,836 |
| Z   | 474671,034 | 4419447,712 |
| H   | 474675,152 | 4419455,677 |
| Θ   | 474685,756 | 4419484,654 |
| I   | 474695,088 | 4419510,109 |
| K   | 474702,656 | 4419529,049 |
| Λ   | 474718,990 | 4419534,652 |
| M   | 474731,968 | 4419517,261 |
| N   | 474731,164 | 4419515,298 |

*Ελεγκτής 20.10.2014*

ΕΛΕΥΘΕΡΙΟΣ ΘΕΟΔΩΡΙΔΗΣ  
 Διοσκόλος με Βαθμό

ΣΥΝΟΛΕΥΕΙ ΤΗΝ ΥΠ. ΑΡΙΘ. 20.10.2014  
 ΠΡΑΞΗ ΣΥΜΠΛΗΡΩΣΗΣ ΤΟΥ  
 ΔΙΑΚΑΡΕΟΥ ΚΑΣΣΑΝΔΡΑΣ  
 ΚΑΣΣΑΝΔΡΕΙΟΝ 20-10-2014  
 Δ. ΔΕΛΦΩΝ ΚΑΣΣΑΝΔΡΑΣ

Κωνστίνος Δουκερβίτης  
 Διοσκόλος με Βαθμό

