

ΤΟΠΟΓΡΑΦΙΚΟ ΔΙΑΓΡΑΜΜΑ
που συνοδεύει την αρ.13542 / 2 / 6 /2014 πράξη χαρακτηρισμού
Θέση: Ελαιοχώρι Καβάλας

ΑΠΟΚΕΝΤΡΩΜΕΝΗ ΔΙΟΙΚΗΣΗ
ΜΑΚΕΔΟΝΙΑΣ ΘΡΑΚΗΣ
ΓΕΝ. Δ/ΝΣΗ ΔΑΣΩΝ & ΑΓΡ. ΥΠΟΘΕΣΕΩΝ
Δ/ΝΣΗ ΣΥΝΤΟΝΙΣΜΟΥ & ΕΠΙΘΕΩΡΗΣΗΣ ΔΑΣΩΝ
Δ/ΝΣΗ ΔΑΣΩΝ ΚΑΒΑΛΑΣ
ΔΑΣΑΡΧΕΙΟ ΚΑΒΑΛΑΣ

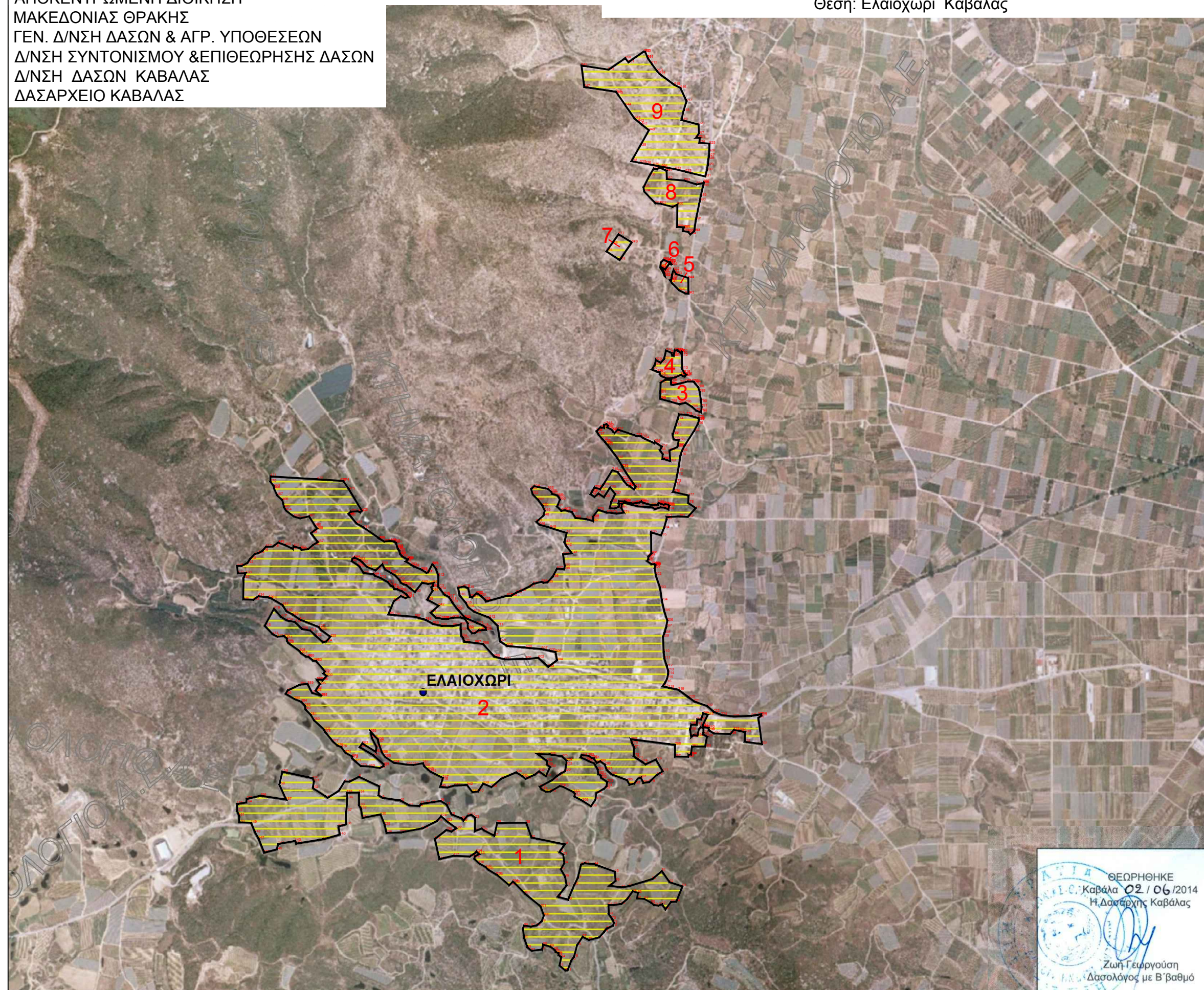

ΠΙΝΑΚΑΣ ΕΜΒΑΔΩΝ

ΑΑ	ΕΜΒΑΔΟΝ
1	304.028,42
2	1.361.573,94
3	12.948,08
4	8.752,06
5	3.754,58
6	976,95
7	4.980,08
8	29.426,45
9	105.750,72
	1.832.191,28

ΣΥΝΟΔΕΥΕΤΑΙ ΑΠΟ
ΠΙΝΑΚΑ ΣΥΝΤΕΤΑΓΜΕΝΩΝ
ΤΩΝ ΚΟΡΥΦΩΝ
ΣΕ ΣΥΣΤΗΜΑ ΕΓΣΑ

ΕΛΑΙΟΧΩΡΙ

2

1

ΘΕΩΡΗΘΗΚΕ
Καβάλα 02 / 06 /2014
Η Δασάρχης Καβάλας

Ζωή Γεωργούση
Δασολόγος με Β' βαθμό

ΣΥΝΤΑΧΘΗΚΕ
από το Τμήμα Δασικών Χαρτογραφίσεων Ν.Καβάλας

Καβάλα 30-05-2014
ο Προϊστάμενος του Τμήματος Δασικών Χαρτογραφίσεων
Ν.Καβάλας

Διαμαντής Σταγγίδης
Δασολόγος με Β' βαθμό