

ΤΟΠΟΓΡΑΦΙΚΟ ΔΙΑΓΡΑΜΜΑ
που συνοδεύει την αρ. 15194/ 17/6/2014 πράξη χαρακτηρισμού
Θέση: Άγιος Ανδρέας Καβάλας

ΑΠΟΚΕΝΤΡΩΜΕΝΗ ΔΙΟΙΚΗΣΗ
ΜΑΚΕΔΟΝΙΑΣ ΘΡΑΚΗΣ
ΓΕΝ. Δ/ΝΣΗ ΔΑΣΩΝ & ΑΓΡ. ΥΠΟΘΕΣΕΩΝ
Δ/ΝΣΗ ΣΥΝΤΟΝΙΣΜΟΥ & ΕΠΙΘΕΩΡΗΣΗΣ ΔΑΣΩΝ
Δ/ΝΣΗ ΔΑΣΩΝ ΚΑΒΑΛΑΣ
ΔΑΣΑΡΧΕΙΟ ΚΑΒΑΛΑΣ

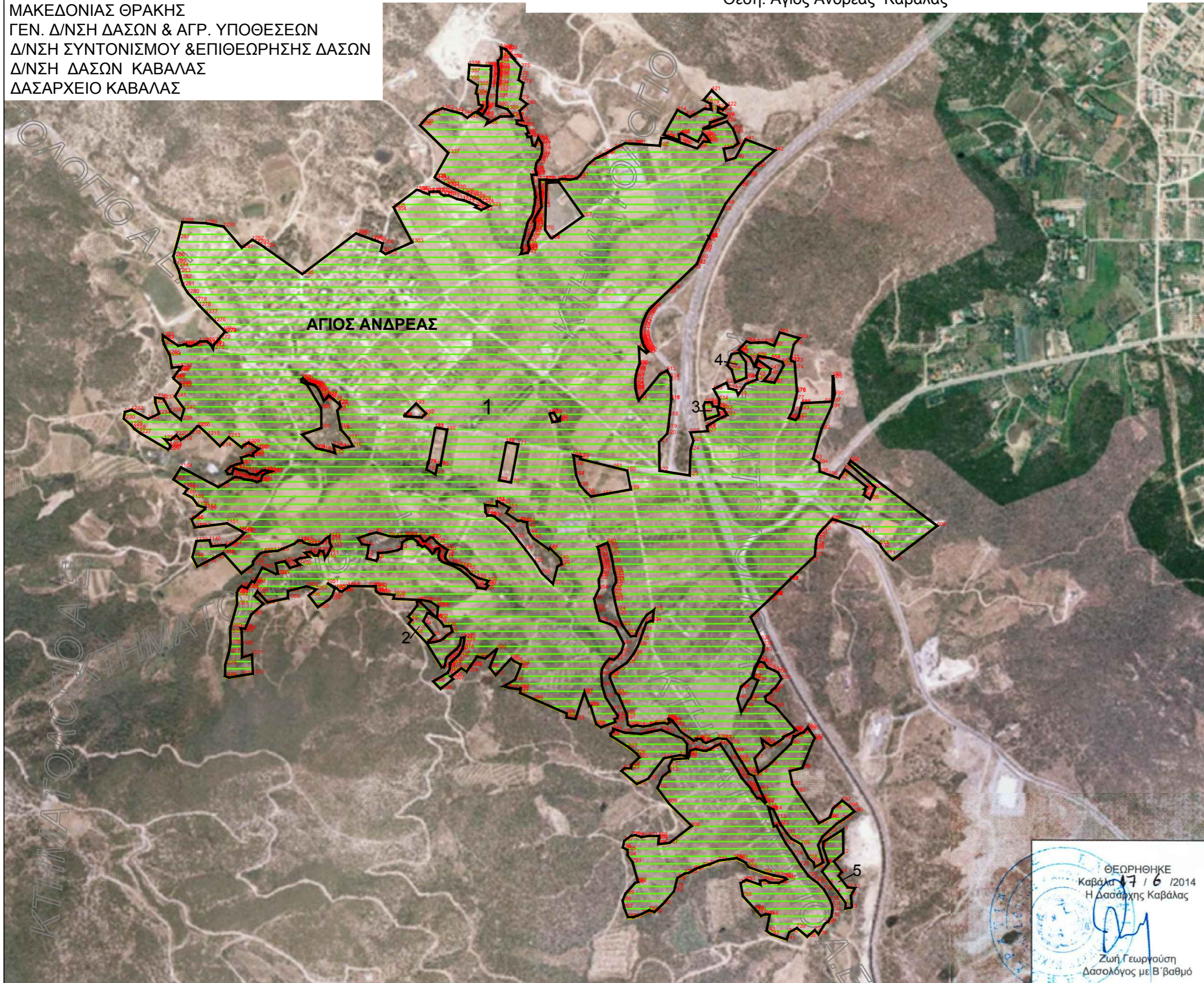

ΠΙΝΑΚΑΣ ΕΜΒΑΔΩΝ

ΑΑ	ΕΜΒΑΔΟΝ
1	1.898.168,50
2	3.559,55
3	1.209,82
4	2.500,39
5	6.724,91
ΣΥΝΟΛΟ	1.912.163,17

ΣΥΝΟΔΕΥΕΤΑΙ ΑΠΟ
ΠΙΝΑΚΑ ΣΥΝΤΕΤΑΓΜΕΝΩΝ
ΤΩΝ ΚΟΡΥΦΩΝ
ΣΕ ΣΥΣΤΗΜΑ ΕΓΣΑ

ΘΕΩΡΗΘΗΚΕ
Καβάλα 17 / 6 / 2014
Η Δασάρχης Καβάλας

Ζωή Γεωργούση
Δασολόγος με Β' βαθμό

ΣΥΝΤΑΧΘΗΚΕ
από το Τμήμα Δασικών Χαρτογραφήσεων Ν.Καβάλας
Καβάλα 02-06-2014
ο Προϊστάμενος του Τμήματος Δασικών Χαρτογραφήσεων
Ν.Καβάλας

Διαμαντής Σταγγίδης
Δασολόγος με Β' βαθμό