

Δάση

Τμήμα Δ1

Εμβαδόν: 2824,70 τ.μ.
Κορυφές: Ε-Ζ-Η-28-27-...-2-1-Ε

Table with 4 columns: Κορυφή, Χ, Ψ, ΑΠΟΣΤΑΣΗ (μ). Lists vertices and distances for section Δ1.

Τμήμα Δ2

Εμβαδόν: 1745,44 τ.μ.
Κορυφές: Θ-Ι-41-40-...-30-29-Θ

Table with 4 columns: Κορυφή, Χ, Ψ, ΑΠΟΣΤΑΣΗ (μ). Lists vertices and distances for section Δ2.

Μη δασικές εκτάσεις (παρ. 6α αρ. 3 ν.998/79 όπως ισχύει)

Τμήμα Α1

Εμβαδόν: 108.942,90 τ.μ.
Κορυφές: Α-Β-Γ-Δ-Ε-1-2-...-27-28-Η-Θ-29-30-...-37-38-42-43-...-47-Ξ-Ο-Π-Α

Table with 4 columns: Κορυφή, Χ, Ψ, ΑΠΟΣΤΑΣΗ (μ). Lists vertices and distances for section Α1.

Μη δασικές εκτάσεις (παρ. 6α αρ. 3 ν.998/79 όπως ισχύει)

Τμήμα Α2

Εμβαδόν: 36.306,38 τ.μ.
Κορυφές: Ρ-Σ-Τ-Υ-48-ΒΘ-ΒΙ-ΒΚ-Ρ

Table with 4 columns: Κορυφή, Χ, Ψ, ΑΠΟΣΤΑΣΗ (μ). Lists vertices and distances for section Α2.

Τμήμα Α3

Εμβαδόν: 35.750,97 τ.μ.
Κορυφές: ΑΡ-ΑΣ-...-ΑΨ-61-60-...-51-50-49-ΑΠ-ΑΡ

Table with 4 columns: Κορυφή, Χ, Ψ, ΑΠΟΣΤΑΣΗ (μ). Lists vertices and distances for section Α3.

Μη δασικές εκτάσεις (παρ. 6β αρ. 3 ν.998/79 όπως ισχύει)

Τμήμα Χ1

Εμβαδόν: 10.469,69 τ.μ.
Κορυφές: Ι-Κ-...-Ν-Ξ-47-46-...-42-38-39-40-41-Ι

Table with 4 columns: Κορυφή, Χ, Ψ, ΑΠΟΣΤΑΣΗ (μ). Lists vertices and distances for section Χ1.

Τμήμα Χ2

Εμβαδόν: 50.989,13 τ.μ.
Κορυφές: ΑΠ-49-50-...-60-61-ΑΨ-ΑΩ-ΒΑ-ΒΒ-...-ΒΖ-ΒΗ-ΒΘ-48-Υ-Φ-Χ-Ψ-Ω-ΑΑ-ΑΒ-...-ΑΞ-ΑΟ-ΑΠ

Table with 4 columns: Κορυφή, Χ, Ψ, ΑΠΟΣΤΑΣΗ (μ). Lists vertices and distances for section Χ2.

ΑΠΟΚΕΝΤΡΩΜΕΝΗ ΔΙΟΙΚΗΣΗ
ΜΑΚΕΔΟΝΙΑΣ-ΘΡΑΚΗΣ
Γ.Δ. ΔΑΣΩΝ & ΑΓΡΟΤΙΚΩΝ ΥΠΟΘΕΣΕΩΝ
Δ/ΝΣΗ ΣΥΝΤ/ΣΜΟΥ & ΕΠΙΘ/ΣΗΣ ΔΑΣΩΝ
ΔΑΣΑΡΧΕΙΟ ΕΔΕΣΣΑΣ

ΣΥΝΤΕΤΑΓΜΕΝΕΣ ΤΟΠΟΓΡΑΦΙΚΟΥ ΔΙΑΓΡΑΜΜΑΤΟΣ
ΤΗΣ ΥΠ' ΑΡΙΘΜ.
ΠΡΑΞΗΣ ΧΑΡΑΚΤΗΡΙΣΜΟΥ ΔΑΣΑΡΧΗ ΕΔΕΣΣΑΣ
Σύστημα αναφοράς: ΕΓΣΑ'87

ΘΕΣΗ: Τ.Κ. ΚΑΛΛΙΠΟΛΗΣ Δ.Ε. ΜΕΝΗΙΔΑΣ ΑΡΙΘΜΟΣ ΦΥΛΛΟΥ 2-2

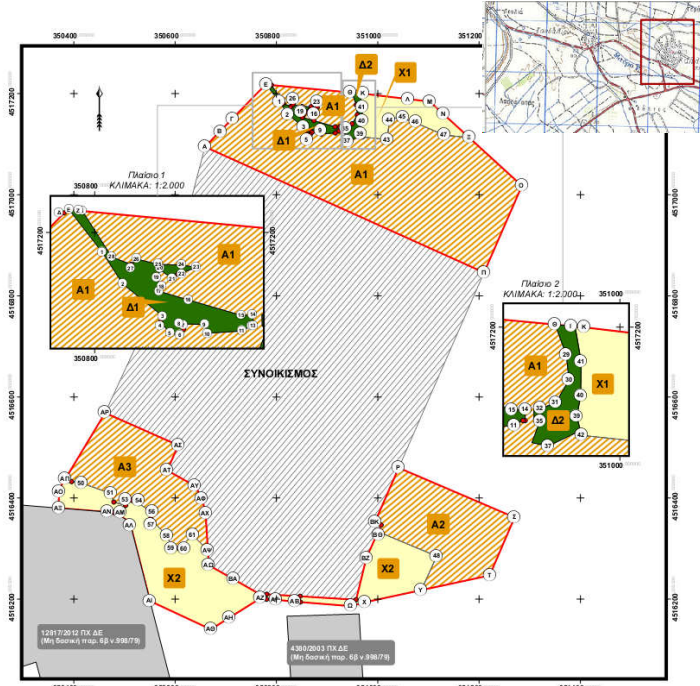

ΥΠΟΜΝΗΜΑ
Οριο πράξης χαρακτηρισμού
Δάση
Δασικές εκτάσεις
Μη δασικές εκτάσεις (παρ. 6α αρ. 3 ν.998/79 όπως ισχύει)
Μη δασικές εκτάσεις (παρ. 6β αρ. 3 ν.998/79 όπως ισχύει)
Υψιστάμενες πράξεις χαρακτηρισμού
Οριο συνακισμού*

* ΠΑΡΑΤΗΡΗΣΗ: Το όριο συνακισμού αποτυπώθηκε σύμφωνα με το αντίστοιχο τοπογραφικό διαγράμμα που υπεβλήθη από την εταιρεία ΓΑΙΑ ΑΕ στα πλαίσια της Υπευθύνου μελέτης των εργασιών επίθεσης και συνδυαστικής μελέτης ορίων της Δ.Ε. Μενιίδας.

Ημερομηνία:
ΘΕΩΡΗΘΗΚΕ
Εδεσσα,
Η συντάκτρια
Η αν/τρια Δασάρχης

Περσεφόνη Σέξτου
Δασολόγος Δ.Δ.Πέλλας
Σοφία Βαβούρη
Δασολόγος