ΑΠΟΣΠΑΣΜΑ Φ.Χ. ΑΣΤΡΟΣ ΚΛΙΜΑΚΑΣ 1: 50000 ΤΗΣ Γ.Υ.Σ

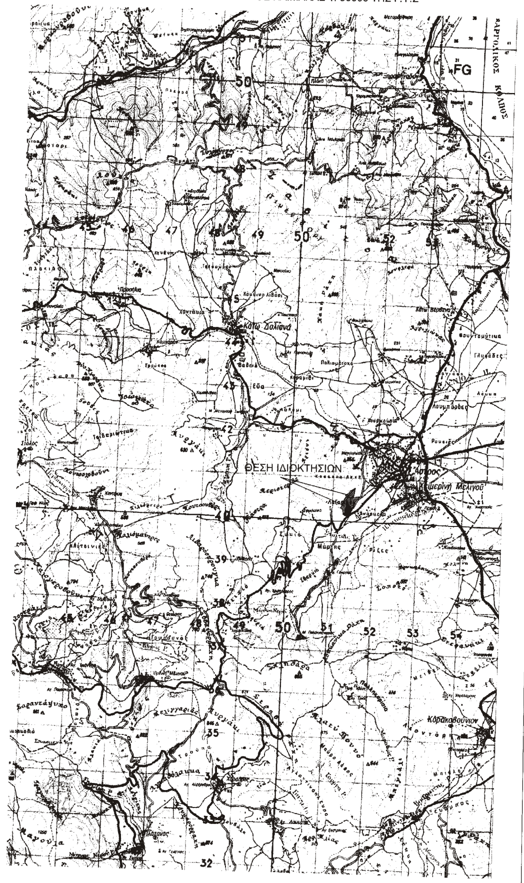

ΑΠΟΣΠΑΣΜΑ ΠΙΝΑΚΙΔΩΝ 7304 8 & 7314 2 ΚΛΙΜΑΚΑΣ 1: 5000 ΤΗΣ Γ.Υ.Σ

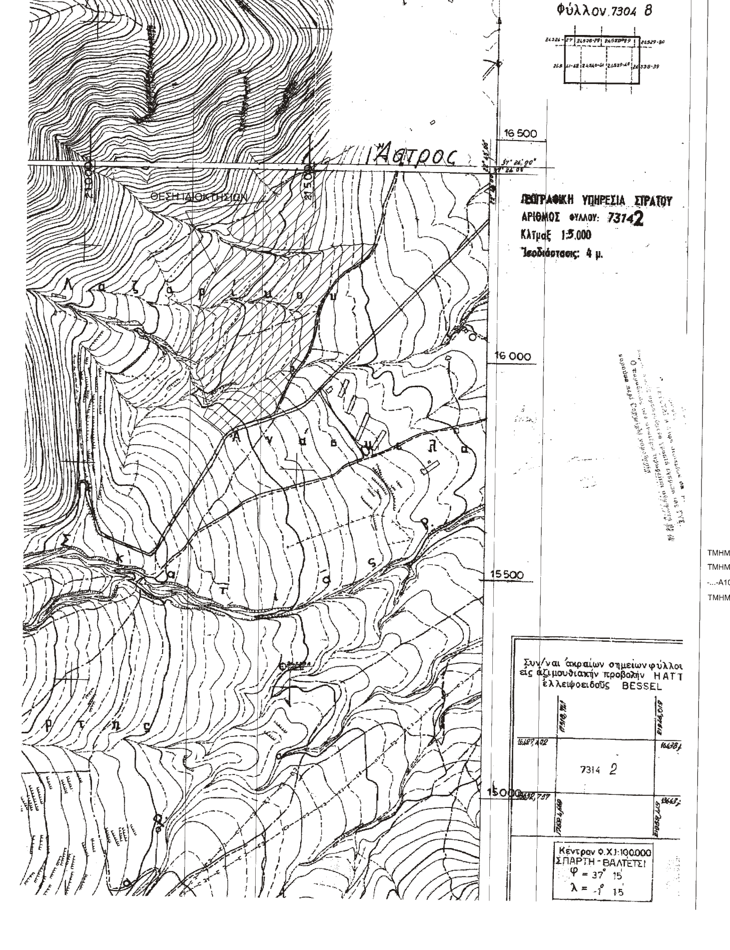

ΣΥΝΤΕΤΑΓΜΕΝΕΣ ΤΜΗΜΑΤΩΝ

ΣΥΝΤΕΤΑΓΜΕΝΕΣ ΚΟΡΥΦΩΝ ΤΜΗΜΑΤΟΣ 1
ΣΤΟ ΠΡΟΒΟΛΙΚΟ ΣΥΣΤΗΜΑ ΕΓΣΑ '87

α/α	X	Y
B1	385563.32	4139478.76
B2	385584.53	4139495.11
B3	385606.56	4139505.98
B4	385639.93	4139526.14
B5	385654.78	4139543.70
B6	385669.75	4139566.07
B7	385676.20	4139573.98
B8	385700.46	4139589.09
B9	385718.15	4139599.71
B10	385734.87	4139610.18
B11	385756.94	4139624.05
B12	385775.36	4139634.83
B13	385784.17	4139639.87
B14	385792.87	4139645.37
B15	385797.83	4139644.93
B16	385793.76	4139632.01
B17	385789.47	4139620.05
B18	385782.45	4139598.48
B19	385779.14	4139568.43
B20	385777.00	4139540.39
B21	385775.96	4139531.04
B22	385775.34	4139525.15
B23	385774.45	4139514.92
B24	385764.98	4139482.77
B25	385758.18	4139457.22
B26	385753.30	4139435.32
B27	385749.41	4139434.89
B28	385746.02	4139434.57
B29	385738.88	4139434.41
B30	385720.19	4139432.61
B31	385702.45	4139431.30
B32	385675.50	4139431.99
B33	385655.88	4139436.69
B34	385642.78	4139438.67
B35	385623.47	4139443.99
B36	385599.42	4139449.49
B37	385590.93	4139453.17
B38	385578.89	4139458.37

ΣΥΝΤΕΤΑΓΜΕΝΕΣ ΚΟΡΥΦΩΝ ΤΜΗΜΑΤΟΣ 3
ΣΤΟ ΠΡΟΒΟΛΙΚΟ ΣΥΣΤΗΜΑ ΕΓΣΑ '87

1	385500.15	4139285.33
2	385536.01	4139292.16
3	385570.73	4139321.57
4	385593.51	4139300.78
5	385598.90	4139313.40
6	385583.17	4139326.35
7	385594.74	4139348.55
8	385571.50	4139339.13
9	385541.29	4139354.95
A75	385523.56	4139350.46
A76	385512.73	4139326.47
A77	385500.40	4139286.32

ΣΥΝΤΕΤΑΓΜΕΝΕΣ ΚΟΡΥΦΩΝ ΤΜΗΜΑΤΟΣ 2
ΣΤΟ ΠΡΟΒΟΛΙΚΟ ΣΥΣΤΗΜΑ ΕΓΣΑ '87

A1	385566.43	4139003.31
A2	385567.56	4139005.46
A3	385571.15	4139010.44
A4	385578.00	4139016.57
A5	385586.97	4139021.18
A6	385593.87	4139023.72
A7	385602.31	4139027.00
A8	385617.78	4139031.90
A9	385656.49	4139046.80
A10	385669.73	4139053.14
A11	385672.20	4139054.74
A12	385674.48	4139056.44
A13	385676.24	4139058.23
A14	385677.22	4139059.55
A15	385680.14	4139064.22
A16	385682.63	4139068.51
A17	385685.88	4139075.59
A18	385687.95	4139080.05
A19	385690.02	4139084.72
A20	385694.44	4139093.80
A21	385698.88	4139102.83
A22	385703.33	4139111.70
A23	385705.73	4139116.00
A24	385708.25	4139120.43
A25	385713.06	4139129.00
A26	385718.03	4139137.52
A27	385720.39	4139141.00
A28	385723.29	4139145.99
A29	385726.91	4139151.08
A30	385728.63	4139153.50
A31	385725.47	4139155.39
A32	385718.43	4139159.59
A33	385710.71	4139163.98
A34	385718.10	4139183.90
A35	385739.98	4139172.73
A36	385758.03	4139202.69
A37	385762.37	4139213.40
A38	385768.23	4139231.82
A39	385770.97	4139244.30
A40	385775.55	4139267.03
A41	385777.42	4139276.70
A42	385780.28	4139288.95
A43	385784.89	4139303.92
A44	385790.86	4139318.51
A45	385794.82	4139324.55
A46	385801.84	4139336.80
A47	385807.57	4139347.08
A48	385818.09	4139360.91
A49	385832.71	4139375.64
A50	385841.28	4139382.05
A51	385854.57	4139390.43
A52	385859.88	4139393.73
A53	385886.51	4139413.67
A54	385909.81	4139447.42
A55	385900.45	4139446.39
A56	385893.70	4139445.89
A57	385876.67	4139448.95
A58	385865.78	4139446.17
A59	385847.82	4139443.93
A60	385833.79	4139444.48
A61	385809.64	4139441.12
A62	385793.57	4139434.04
A63	385771.64	4139429.88
A64	385754.66	4139426.87
A65	385749.39	4139425.66
A66	385736.06	4139427.19
A67	385723.11	4139420.84
A68	385703.40	4139414.20
A69	385680.73	4139418.48
A70	385638.73	4139426.42
A71	385610.84	4139429.84
A72	385575.63	4139439.43
A73	385554.48	4139401.93
A74	385539.30	4139376.76
A75	385523.56	4139350.46
9	385541.29	4139354.95
8	385571.50	4139339.13
7	385594.74	4139348.55
6	385583.17	4139326.35
5	385598.90	4139313.40
4	385593.51	4139300.78
3	385570.73	4139321.57
2	385536.01	4139292.16
1	385500.15	4139285.33
A78	385494.93	4139264.55
A79	385482.95	4139231.93
A80	385475.54	4139214.24
A81	385463.29	4139193.82
A82	385456.49	4139192.54
A83	385452.29	4139194.13
A84	385450.16	4139194.15
A85	385446.25	4139192.31
A86	385449.49	4139187.84
A87	385463.11	4139183.20
A88	385485.11	4139175.09
A89	385501.32	4139166.78
A90	385496.64	4139151.33
A91	385496.84	4139146.72
A92	385498.60	4139140.47
A93	385502.01	4139138.17
A94	385510.75	4139119.00
A95	385515.24	4139098.83
A96	385518.99	4139086.66
A97	385524.50	4139068.81
A98	385518.90	4139056.41
A99	385514.03	4139045.66
A100	385521.71	4139039.84
A101	385536.80	4139028.38
A102	385551.37	4139016.43

ΕΜΒΑΔΑ ΤΜΗΜΑΤΩΝ

ΤΜΗΜΑ 1 (B1-B2-B3-B4-...-B35-B36-B37-B38-B39-B1)=24932.87 τ.μ.

ΤΜΗΜΑ 2 (A1-A2-A3-...-A44-A45- . . . -A67-A68-...-A74-A75-9-8-7-6-5-4-3-2-1-A78-A79-...-
-...-A100-A101-A102-A1)=98241.11 τ.μ.

ΤΜΗΜΑ 3 (1-2-3-4-5-6-7-8-9-A75-A76-A77-1)=3618.36 τ.μ.

ΥΠΟΜΝΗΜΑ ΣΥΜΒΟΛΩΝ

- Ξερολιθιά
- Μανδρότοιχος
- Συρματόπλεγμα
- Ανυλοποίητο όριο
- Δουλεία διόδου

ΣΥΝΤΕΤΑΓΜΕΝΕΣ ΚΟΡΥΦΩΝ ΙΔΙΟΚΤΗΣΙΑΣ Β
ΣΤΟ ΠΡΟΒΟΛΙΚΟ ΣΥΣΤΗΜΑ ΕΓΣΑ '87

α/α	X	Y
B1	385563.32	4139478.76
B2	385584.53	4139495.11
B3	385606.56	4139505.98
B4	385639.93	4139526.14
B5	385654.78	4139543.70
B6	385669.75	4139566.07
B7	385676.20	4139573.98
B8	385700.46	4139589.09
B9	385718.15	4139599.71
B10	385734.87	4139610.18
B11	385756.94	4139624.05
B12	385775.36	4139634.83
B13	385784.17	4139639.87
B14	385792.87	4139645.37
B15	385797.83	4139644.93
B16	385793.76	4139632.01
B17	385789.47	4139620.05
B18	385782.45	4139598.48
B19	385779.14	4139568.43
B20	385777.00	4139540.39
B21	385775.96	4139531.04
B22	385775.34	4139525.15
B23	385774.45	4139514.92
B24	385764.98	4139482.77
B25	385758.18	4139457.22
B26	385753.30	4139435.32
B27	385749.41	4139434.89
B28	385746.02	4139434.57
B29	385738.88	4139434.41
B30	385720.19	4139432.61
B31	385702.45	4139431.30
B32	385675.50	4139431.99
B33	385655.88	4139436.69
B34	385642.78	4139438.67
B35	385623.47	4139443.99
B36	385599.42	4139449.49
B37	385590.93	4139453.17
B38	385578.89	4139458.37
B39	385563.44	4139478.42

ΣΥΝΤΕΤΑΓΜΕΝΕΣ ΚΟΡΥΦΩΝ ΙΔΙΟΚΤΗΣΙΑΣ Α
ΣΤΟ ΠΡΟΒΟΛΙΚΟ ΣΥΣΤΗΜΑ ΕΓΣΑ '87

α/α	X	Y
A1	385566.43	4139003.31
A2	385567.56	4139005.46
A3	385571.15	4139010.44
A4	385578.00	4139016.57
A5	385586.97	4139021.18
A6	385593.87	4139023.72
A7	385602.31	4139027.00
A8	385617.78	4139031.90
A9	385656.49	4139046.80
A10	385669.73	4139053.14
A11	385672.20	4139054.74
A12	385674.48	4139056.44
A13	385676.24	4139058.23
A14	385677.22	4139059.55
A15	385680.14	4139064.22
A16	385682.63	4139068.51
A17	385685.88	4139075.59
A18	385687.95	4139080.05
A19	385690.02	4139084.72
A20	385694.44	4139093.80
A21	385698.88	4139102.83
A22	385703.33	4139111.70
A23	385705.73	4139116.00
A24	385708.25	4139120.43
A25	385713.06	4139129.00
A26	385718.03	4139137.52
A27	385720.39	4139141.00
A28	385723.29	4139145.99
A29	385726.91	4139151.08
A30	385728.63	4139153.50
A31	385725.47	4139155.39
A32	385718.43	4139159.59
A33	385710.71	4139163.98
A34	385718.10	4139183.90
A35	385739.98	4139172.73
A36	385758.03	4139202.69
A37	385762.37	4139213.40
A38	385768.23	4139231.82
A39	385770.97	4139244.30
A40	385775.55	4139267.03
A41	385777.42	4139276.70
A42	385780.28	4139288.95
A43	385784.89	4139303.92
A44	385790.86	4139318.51
A45	385794.82	4139324.55
A46	385801.84	4139336.80
A47	385807.57	4139347.08
A48	385818.09	4139360.91
A49	385832.71	4139375.64
A50	385841.28	4139382.05
A51	385854.57	4139390.43
A52	385859.88	4139393.73
A53	385886.51	4139413.67
A54	385909.81	4139447.42
A55	385900.45	4139446.39
A56	385893.70	4139445.89
A57	385876.67	4139448.95
A58	385865.78	4139446.17
A59	385847.82	4139443.93
A60	385833.79	4139444.48
A61	385809.64	4139441.12
A62	385793.57	4139434.04
A63	385771.64	4139429.88
A64	385754.66	4139426.87
A65	385749.39	4139425.66
A66	385736.06	4139427.19
A67	385723.11	4139420.84
A68	385703.40	4139414.20
A69	385680.73	4139418.48
A70	385638.73	4139426.42
A71	385610.84	4139429.84
A72	385575.63	4139439.43
A73	385554.48	4139401.93
A74	385539.30	4139376.76
A75	385523.56	4139350.46
A76	385512.73	4139326.47
A77	385500.40	4139286.32
A78	385494.93	4139264.55
A79	385482.95	4139231.93
A80	385475.54	4139214.24
A81	385463.29	4139193.82
A82	385456.49	4139192.54
A83	385452.29	4139194.13
A84	385450.16	4139194.15
A85	385446.25	4139192.31
A86	385449.49	4139187.84
A87	385463.11	4139183.20
A88	385485.11	4139175.09
A89	385501.32	4139166.78
A90	385496.64	4139151.33
A91	385496.84	4139146.72
A92	385498.60	4139140.47
A93	385502.01	4139138.17
A94	385510.75	4139119.00
A95	385515.24	4139098.83
A96	385518.99	4139086.66
A97	385524.50	4139068.81
A98	385518.90	4139056.41
A99	385514.03	4139045.66
A100	385521.71	4139039.84
A101	385536.80	4139028.38
A102	385551.37	4139016.43

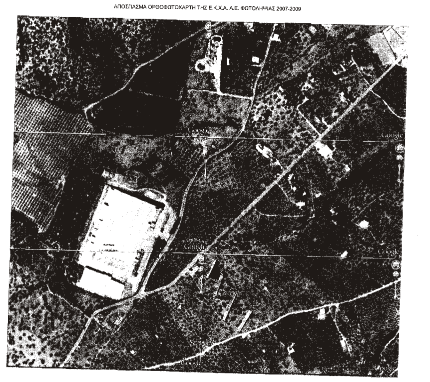

ΠΑΡΑΤΗΡΗΣΕΙΣ

1. Το σύστημα συντεταγμένων είναι εξαρτημένο του κρατικού δικτύου συντεταγμένων.(Ε.Γ.Σ.Α. 87)
2. Το εμβαδόν υπολογίστηκε αναλυτικά χρησιμοποιώντας τον τύπο του Gauss (συντεταγμένες κορυφών ιδιοκτησίας).
3. Τα όρια υποδείχθηκαν από τους ιδιοκτήτες.
4. Ο διαχωρισμός των εδαφοπονικών μορφών και η οριοθέτηση των τμημάτων έγινε από το Δασαρχείο Άστρους και τα όρια αυτών υλοποιήθηκαν στο έδαφος από την Υπηρεσία κατά τις αυτοψίες.

Ο ΚΑΤΩΘΙ ΥΠΟΓΕΓΡΑΜΜΕΝΟΣ ΠΑΠΑΒΑΣΙΛΕΙΟΥ ΣΠΥΡΟΣ ΑΓΡΟΝΟΜΟΣ ΤΟΠΟΓΡΑΦΟΣ ΜΗΧΑΝΙΚΟΣ ΜΕ ΑΡΙΘΜΟ ΜΗΤΡΩΟΥ Τ.Ε.Ε. 72816 ΕΧΟΝΤΑΣ ΥΠΟΨΙΝ ΜΟΥ ΤΙΣ ΣΥΝΕΠΕΙΕΣ ΑΠΟ ΑΝΑΚΡΙΒΗ ΤΟΠΟΘΕΤΗΣΗ ΤΗΣ ΕΚΤΑΣΗΣ ΔΗΛΩΝΩ ΟΤΙ Η ΙΔΙΟΚΤΗΣΙΑ Α ΜΕ ΣΤΟΙΧΕΙΑ (Α1–Α2–Α3–Α4–Α5–Α6–...–Α99–Α100–Α101–Α102–Α1) ΣΥΝΟΛΙΚΟΥ ΕΜΒΑΔΟΥ 101859.47 τ.μ. ΚΑΙ Η ΙΔΙΟΚΤΗΣΙΑ Β ΜΕ ΣΤΟΙΧΕΙΑ (Β1–Β2–Β3–Β4–...–Β37–Β38–Β39–Β1) ΣΥΝΟΛΙΚΟΥ ΕΜΒΑΔΟΥ 24934.25 τ.μ. ΕΙΝΑΙ ΤΟΠΟΘΕΤΗΜΕΝΕΣ ΕΠΑΚΡΙΒΩΣ ΜΕ ΔΙΚΗ ΜΟΥ ΕΥΘΥΝΗ ΣΤΙΣ ΠΙΝΑΚΙΔΕΣ Γ.Υ.Σ. 7304 8 ΚΑΙ 7314 2 ΚΛΙΜΑΚΑΣ 1:5000 ΚΑΘΩΣ ΚΑΙ ΣΤΟ ΦΥΛΛΟ ΧΑΡΤΗ ΓΥΣ "ΑΣΤΡΟΣ" ΚΛΙΜΑΚΑΣ 1:50000.

Ο ΜΗΧΑΝΙΚΟΣ:

ΤΕΧΝΙΚΟ ΓΡΑΦΕΙΟ ΜΕΛΕΤΩΝ

ΣΠΥΡΟΥ ΑΠ. ΠΑΠΑΒΑΣΙΛΕΙΟΥ
ΑΡΙΣΤΕΙΔΟΥ 97, Τ.Κ. 176 72, ΚΑΛΛΙΘΕΑ
ΤΗΛ. (210) 9514745 - 6945857925

ΕΡΓΟΔΟΤΗΣ: ΓΕΩΡΓΙΟΣ ΜΕΛΙΣΑΝΙΔΗΣ

ΕΡΓΟ: ΤΟΠΟΓΡΑΦΙΚΟ ΔΙΑΓΡΑΜΜΑ ΙΔΙΟΚΤΗΣΙΩΝ ΓΕΩΡΓΙΟΥ ΜΕΛΙΣΑΝΙΔΗ ΣΤΗ ΘΕΣΕΙΣ "ΜΑΡΤΗΣ" ΚΑΙ "ΚΑΛΟΓΡΙΑ" ΤΗΣ Δ.Κ. ΑΣΤΡΟΥΣ ΤΟΥ ΔΗΜΟΥ ΒΟΡΕΙΑΣ ΚΥΝΟΥΡΙΑΣ

ΤΙΤΛΟΣ ΣΧΕΔΙΟΥ: ΤΟΠΟΓΡΑΦΙΚΟ ΔΙΑΓΡΑΜΜΑ

ΑΡΙΘΜΟΣ ΣΧΕΔΙΟΥ: Τ1

ΚΛΙΜΑΚΑ: 1:1000

ΕΜΒΑΔΑ ΙΔΙΟΚΤΗΣΙΩΝ:
ΙΔΙΟΚΤΗΣΙΑ Α: 101859.47 τ.μ.
ΙΔΙΟΚΤΗΣΙΑ Β: 24932.87 τ.μ.
ΣΥΝΟΛΙΚΟ ΕΜΒΑΔΟΝ : 126792.34 τ.μ.

ΧΡΟΝΟΣ ΜΕΛΕΤΗΣ: ΣΕΠΤΕΜΒΡΙΟΣ 2014

ΣΦΡΑΓΙΔΑ & ΥΠΟΓΡΑΦΗ ΜΕΛΕΤΗΤΗ :