

ΑΝΗΚΕΙ ΣΤΗ 68439/18-9-14 ΤΡ. ΧΡ.
ΤΗΣ ΔΙΕΥΘΥΝΣΗΣ ΔΑΣΩΝ
ΔΟΔΕΚΑΝΗΣΟΥ

ΓΕΩΡΓΙΟΣ
ΡΟΔΟΣ 18/9/2014
Η ΔΙΟΝΥΣΙΑ ΔΑΣΩΝ

Ο ΓΙΟΥΡΤΣΙΣ
Μιχάλης Καλλίρης
Δασολόγος

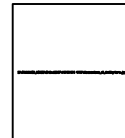
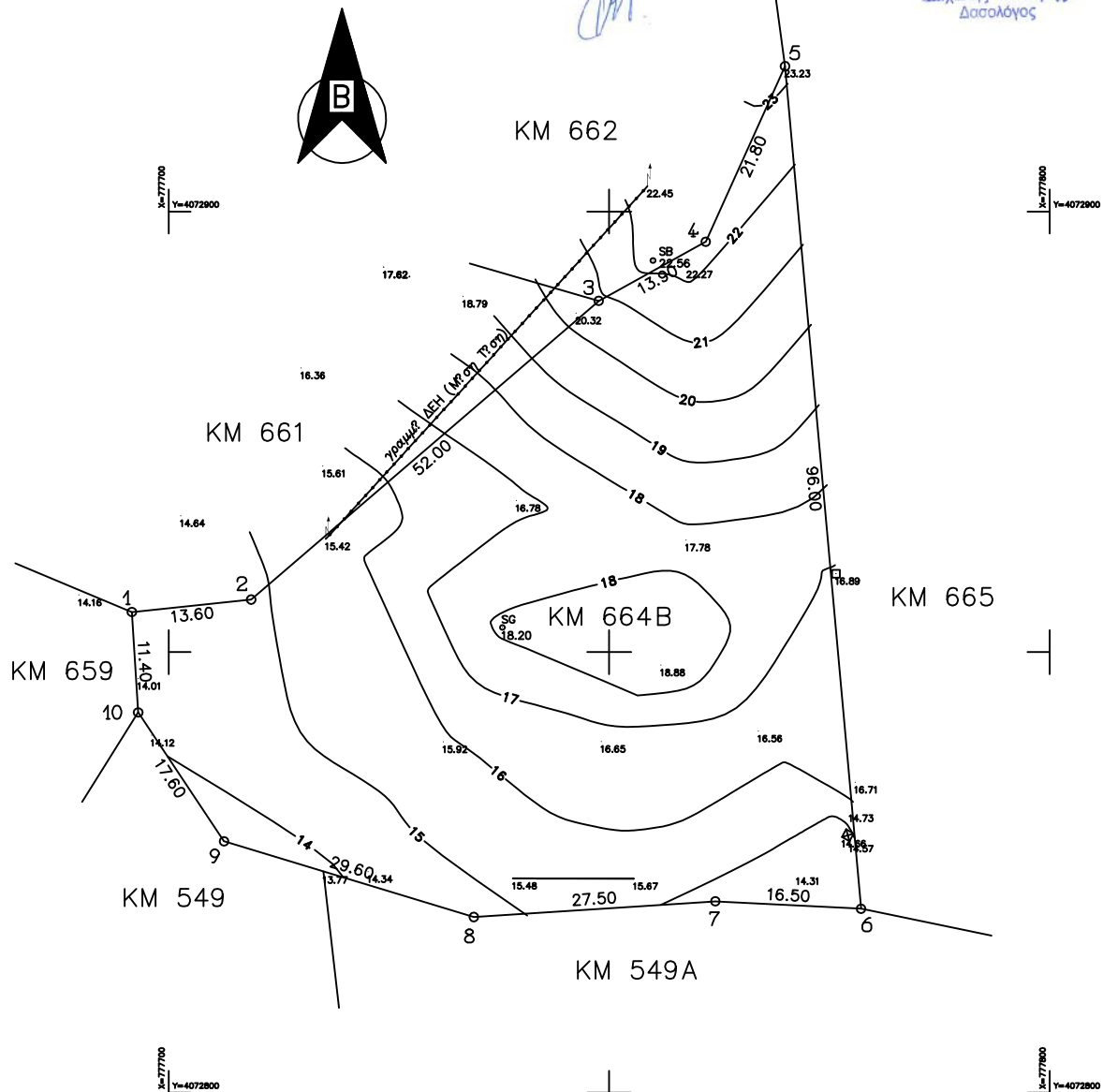

ΤΕΧΝΙΚΟ ΓΡΑΦΕΙΟ
ΓΕΡΟΣΤΑΘΟΠΟΥΛΟΣ ΕΥΣ. ΑΘΑΝΑΣΙΟΣ ΚΑΙ ΣΥΝ/ΤΕΣ
ΤΟΠΟΓΡΑΦΟΣ ΜΗΧΑΝΙΚΟΣ Α.Π.Θ. - Msc.in O.R. - ENGLAND
ΑΡΙΣΤΩΝΟΣ 7 - ΚΩΣ,
ΤΗΛ: 2242023088, E-MAIL: ageros@tee.gr

ΤΟΠΟΓΡΑΦΙΚΟ - ΥΨΟΜΕΤΡΙΚΟ ΔΙΑΓΡΑΜΜΑ
ΤΗΣ ΚΜ 664Β ΓΑΙΩΝ ΚΑΡΔΑΜΑΙΝΑΣ
ΓΙΑ ΕΚΔΟΣΗ ΠΡΑΞΗΣ ΧΑΡΑΚΤΗΡΙΣΜΟΥ

ΕΡΓΟΔΟΤΗΣ:

ΚΩΣΤΑΣ ΠΑΤΕΡΑΚΗΣ

ΠΕΡΙΟΧΗ:
ΓΟΥΡΝΙΑΤΗΣ (ΑΓ. ΝΙΚΟΛΑΟΣ)

ΕΚΤΑΣΗ (κατ? Κτηματολ?γιο):
4.200 τ.μ

ΚΛΙΜΑΚΑ:
1 : 500

ΗΜΕΡΟΜΗΝΙΑ:
ΣΕΠΤΕΜΒΡΙΟΣ 2013

ΥΠΟΜΝΗΜΑ

Η ΚΜ 664Β Γαίωv Καρδαμαινάv με τα στοιχεία (1,2,3,...,9,10,1)
?χει εμβαδ?ν Ε=4.200τ.μ σ?μφωνα με το Κτηματολ?γιο Κω.

ΠΙΝΑΚΑΣ ΣΤΝ/ΝΩΝ ΕΓΣΑ '87		
ΚΟΡΤΨΕΣ	X	Y
1	777695.827	4072854.550
2	777709.372	4072855.969
3	777748.819	4072889.857
4	777760.966	4072896.576
5	777769.969	4072916.485
6	777778.589	4072820.879
7	777762.061	4072821.722
8	777734.639	4072819.935
9	777706.281	4072828.536
10	777696.542	4072843.163

Ο ΣΤΑΝΤΑΣ ΜΗΧΑΝΙΚΟΣ

ΑΘΑΝΑΣΙΟΣ ΕΥΣ. ΓΕΡΟΣΤΑΘΟΠΟΥΛΟΣ
ΑΓΡ. ΤΟΠΟΓΡΑΦΟΣ ΜΗΧΑΝΙΚΟΣ Α.Π.Θ.
M. Sc. IN O.R. CIT. ENGLAND
α.α. ΠΟΛ. ΓΡ. ΚΩ. 64 ΑΡ. ΜΗΤ. Τ.Ε.Ε. 20980
ΑΡΙΣΤΩΝΟΣ 7, ΚΩΣ - ΤΗΛ: 22420 23088
ΑΦΜ: 018873882 - ΔΟΥ ΚΩ

ΕΞΑΡΤΗΣΗ ΤΡΙΓΩΝΟΜΕΤΡΙΚΟΥ,
ΠΟΛΥΓΩΝΟΜΕΤΡΙΚΟΥ ΚΑΙ ΎψΟΜΕΤΡΙΚΟΥ
ΔΙΚΤΥΟΥ ΑΠΟ ΤΟ Ε.Γ.Σ.Α 87'
ΕΓΚΑΡΣΙΑ ΜΕΡΚΑΤΟΡΙΚΗ ΠΡΟΒΟΛΗ
ΕΛΛΗΝΟΕΙΔΕΣ G.R.S. 80 α=6378137 f=1/298.2572236
ΚΕΝΤΡΙΚΟΣ ΜΕΣΗΜΒΡΙΝΟΣ λ=24

Κωσ... 12-10-13
Ο ΓΙΟΥΡΤΣΙΣ
Μιχάλης Καλλίρης
Δασολόγος