

Ελληνική Γεωγραφική Σύνοδος Ανωτατός 1897 (Ε.Γ.Σ.Α. 87)  
 Υποβαθμ. οριζοντιογραφ. : GR850 (α=6378137m, f=628.25722210)  
 Έκδοσις Μεταμορφ. : Επιστολή Μεταμορφ. :  
 Τριγωνική Κεντρική Μεταμορφ. : +500000m  
 Τριγωνική Πλευρ. Ανωτατός : 0°00'00"  
 Ήπειρος : Λατρεία 00'00" μ. (Κο=0,898960)

ΣΥΝΤΕΤΑΓΜΕΝΕΣ ΟΡΙΩΝ ΟΙΚΟΤΕΛΩΝ  
ΣΤΗ ΣΤΗΜΑ ΕΙ.Σ.Υ.:

A	383237.46	4142499.27
B	383250.25	4142507.88
C	383256.68	4142514.75
D	383257.99	4142500.74
E	383259.75	4142497.92
F	383259.75	4142497.92
G	383258.25	4142497.59
H	383258.25	4142497.59
I	383403.74	4142543.95
J	383413.25	4142528.13
K	383413.25	4142528.13
L	383418.88	4142511.09
M	383418.88	4142511.09
N	383437.18	4142497.37
O	383437.18	4142497.37
P	383353.02	4142491.51
Q	383353.02	4142491.51
R	383328.46	4142465.83
S	383328.46	4142465.83
T	383327.05	4142461.31
U	383327.05	4142461.31
V	383259.98	4142483.08
W	383259.98	4142483.08

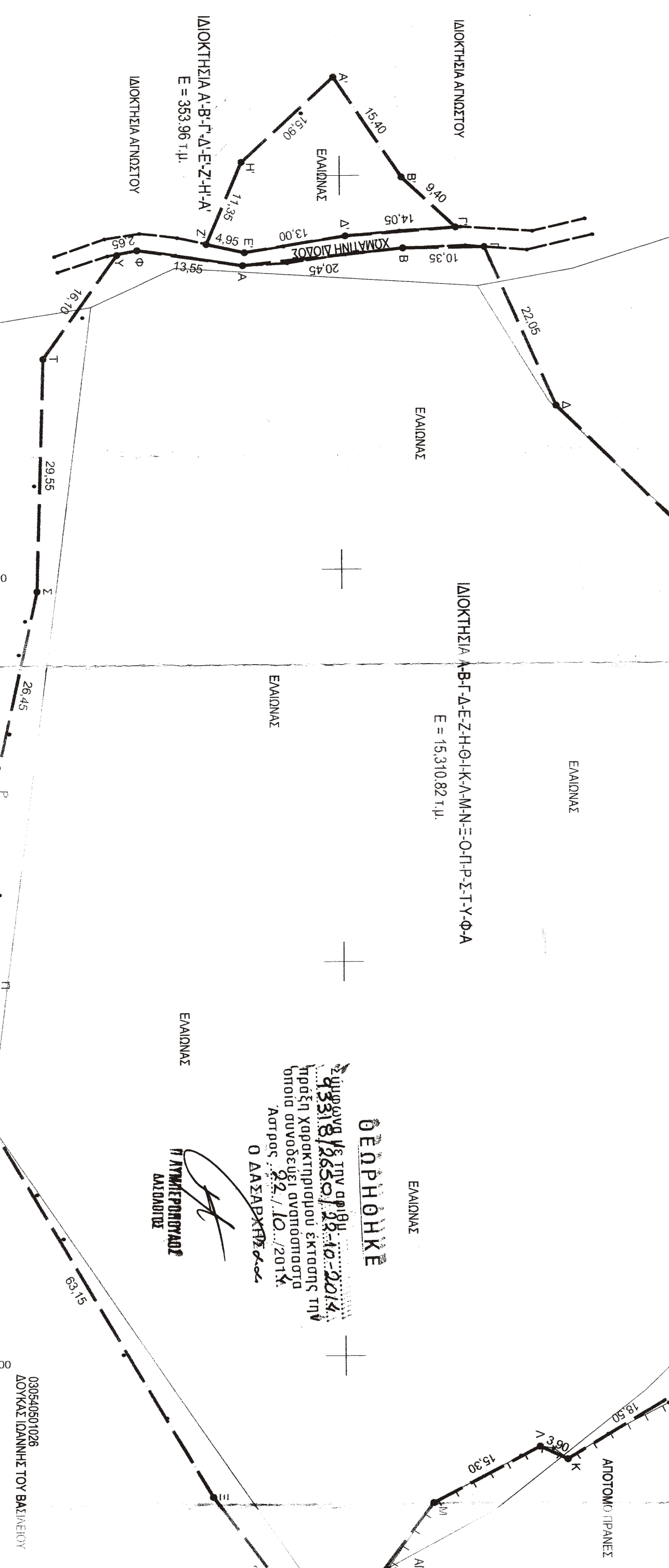

ΔΙΑΚΤΗΣΙΑ : Α-Β-Γ-Δ-Ε-Ζ-Η-Θ-Ι-Κ-Λ-Μ-Ν-Ξ-Ο-Π-Ρ-Σ-Τ-Υ-Φ-Α  
 ΕΜΒΑΔΟΝ : 15,310,82 τ.μ.  
 ΔΙΑΚΤΗΣΙΑ : Α-Β-Γ-Δ-Ε-Ζ-Η-Α  
 ΕΜΒΑΔΟΝ : 353,96 τ.μ.  
 ΟΙ ΣΥΝΤΕΤΑΓΜΕΝΕΣ Χ, Υ, Ζ ΟΡΙΖΟΝΤΑΙ ΣΕ ΚΡΑΤΙΚΟ ΣΥΣΤΗΜΑ (ΕΓΣΑ 87).

ΕΜΔΟΜΑΤΑ  
 ΑΥΤΟΤΟΜΟ ΠΡΑΝΕΣ  
 ΝΕΡΟΤΑΞΙΟ  
 ΚΟΤΩΚΑΛΗ ΚΟΝΤΑΝΙΝΙΔΙ ΤΟΥ ΑΡΧΙΤΕΚΤΩΝΑ  
 028646021033  
 Ο ΔΙΕΥΘΥΝΤΗΣ ΤΗΣ ΜΕΛΕΤΗΣ

**ΘΕΩΡΗΘΗΚΕ**  
 Ο ΔΙΕΥΘΥΝΤΗΣ ΤΗΣ ΜΕΛΕΤΗΣ  
 Η ΓΕΩΓΡΑΦΙΚΗ ΚΑΤΑΣΤΑΣΗ ΕΞΕΤΑΣΤΗΚΕ ΜΕΧΡΙ ΤΟΥ ΚΑΤΩ ΔΟΜΙΑΝΩΝ ΟΔΩΝ.  
 Ο ΑΝΤΙΣΤΡΟΦΩΣ ΔΙΕΥΘΥΝΤΗΣ ΤΗΣ ΜΕΛΕΤΗΣ  
 ΗΜΕΡΟΜΗΝΙΑ 22/10/2014

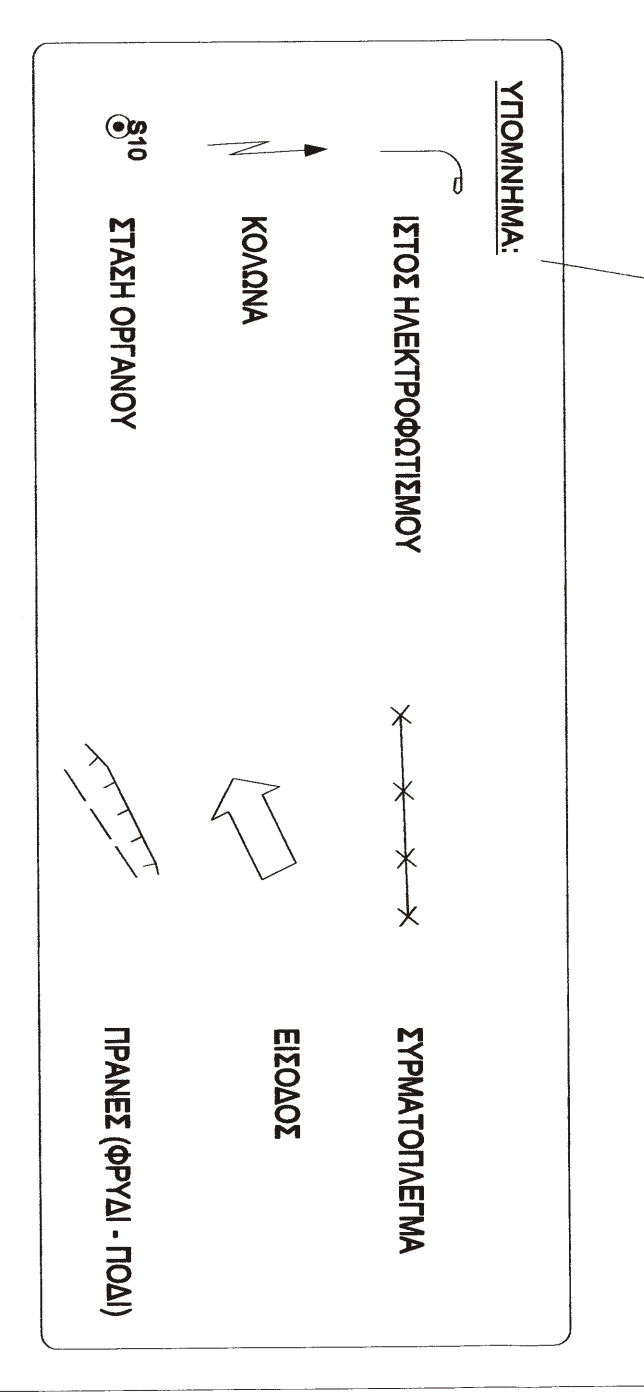

ΔΗΛΩΣΗ ΜΗΧΑΝΙΚΟΥ 651/1977  
 Ο υπογράφων πολίτης μηχανικός Ανδριτσου Δημήτρης,  
 δηλώνω υπεύθυνα ότι το υπό στοιχείο  
 Α-Β-Γ-Δ-Ε-Ζ-Η-Θ-Ι-Κ-Λ-Μ-Ν-Ξ-Ο-Π-Ρ-Σ-Τ-Υ-Φ-Α αγορασθέν  
 είναι εκτός σχεδίου πόλεως, εκτός Γ.Π.Σ., εκτός Β.Π.ΠΕ, δημο και  
 οικοδομήσιμου, σύμφωνα με την υπαρχούσα τοποκομική  
 νομοθεσία. Το υπό στοιχεία Α-Β-Γ-Δ-Ε-Ζ-Η-Α αγορασθέν  
 είναι εκτός σχεδίου πόλεως, εκτός Γ.Π.Σ., εκτός Β.Π.ΠΕ, μη δημο  
 και μη οικοδομήσιμου, σύμφωνα με την υπαρχούσα τοποκομική  
 νομοθεσία.  
 Δεν διεγχεύεται τίποτα από αυτό καλύπτοντας τη θέση. Δεν  
 υπήρξε ους διεγχείσει του Ν.1327/83 τρέφι έκδοσης και  
 εσομένων στ. γη και κτήμα.

ΣΕΠΤΕΜΒΡΙΟΣ 2014  
 Ο ΜΗΧΑΝΙΚΟΣ  
 ΔΗΜΗΤΡΙΟΣ ΑΝΔΡΙΤΣΟΥ  
 ΑΔΥ 10232704 ΔΑΔΝ ΑΣΤΡΟΥΣ

ΕΡΓΟ	ΑΠΟΤΥΠΩΣΗ ΑΓΡΟΤΕΜΑΧΙΟΥ
ΘΕΜΑ ΣΧΕΔΙΟΥ	ΤΟΠΟΓΡΑΦΙΚΟ ΔΙΑΓΡΑΜΜΑ
ΕΡΓΟΔΟΤΗΣ	ΕΥΘΥΜΙΑ ΒΕΚΙΑΡΗ
ΘΕΣΗ	ΜΕΣΟΝΗΣΗ ΔΗΜΟΣ ΒΟΡΕΙΑΣ ΚΥΝΟΥΡΙΑΣ - Δ.Δ. ΚΑΤΩ ΔΟΜΙΑΝΩΝ
ΜΕΛΕΤΗΤΗΣ	ΝΑΜΠΡΟΥ Ν. ΔΗΜΗΤΡΗΣ
ΚΑΙΜΑΚΑ	ΗΜΕΡΟΜΗΝΙΑ 1/500
ΣΦΡΑΓΙΔΑ- ΥΠΟΓΡΑΦΗ	ΑΡΙΘΜΟΣ ΣΧΕΔΙΟΥ 2014
	ΕΓΚΡΙΣΗ

Α. Β. Γ. Δ. Ε. Ζ. Η. Θ. Ι. Κ. Λ. Μ. Ν. Ξ. Ο. Π. Ρ. Σ. Τ. Υ. Φ. Α.  
 ΗΜΕΡΟΜΗΝΙΑ 22/10/2014  
 ΑΔΥ 10232704 ΔΑΔΝ ΑΣΤΡΟΥΣ