ΟΔΟΙΠΟΡΙΚΟ ΑΠΟΣΠΑΣΜΑ

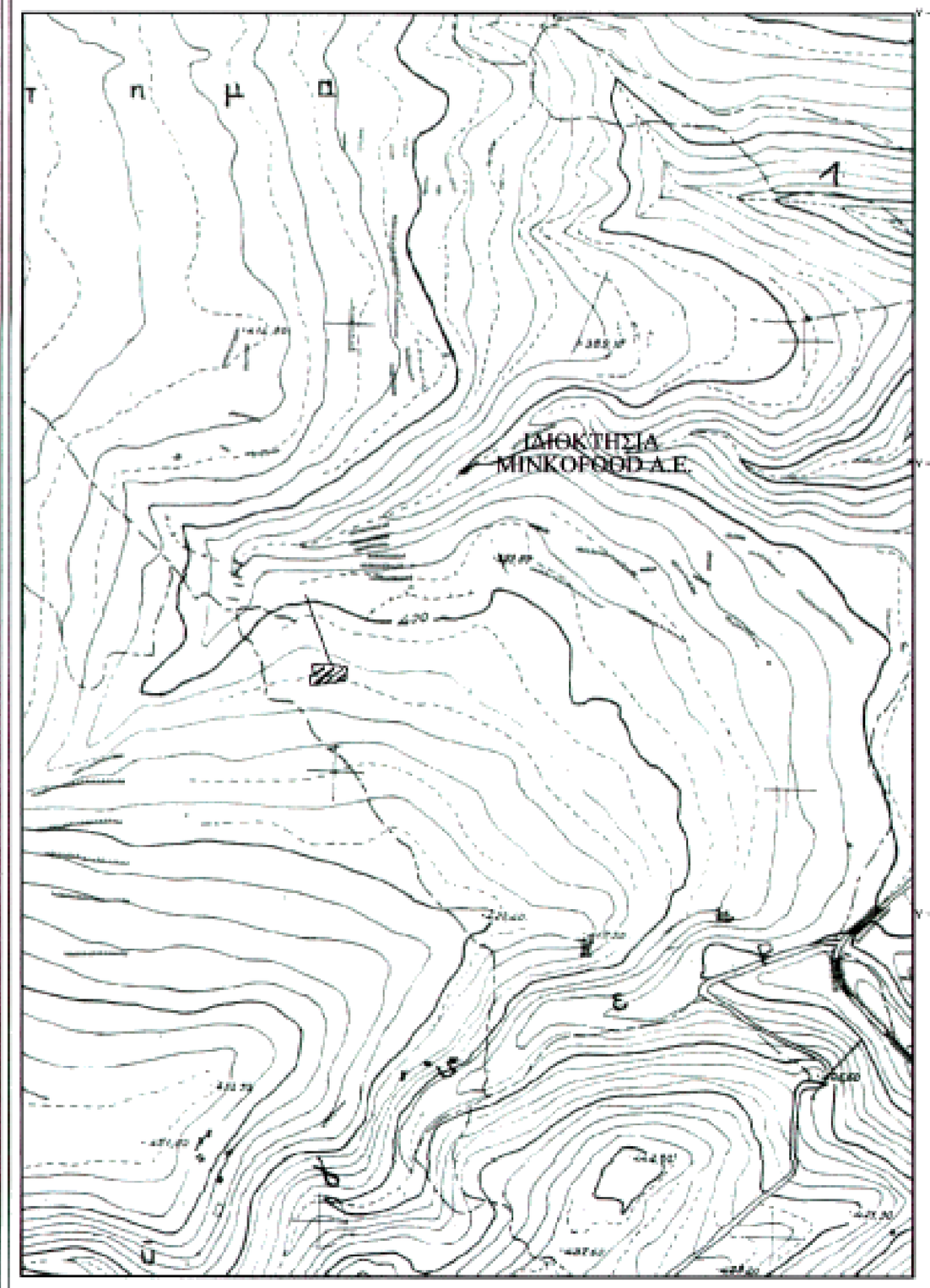

ΑΠΟΣΠΑΣΜΑ ΧΑΡΤΗ Γ.Υ.Σ "6423/5" 1/5000

ΠΙΝΑΚΑΣ ΣΥΝΤΕΤΑΓΜΕΝΩΝ ΕΓΣΑ 87			
α/α	X (m)	Y (m)	S (m)
Α	459692.12	4232142.10	
			28.70
Β	459720.54	4232146.12	
			29.92
Γ	459750.21	4232150.04	
			22.37
Δ	459752.94	4232172.25	
			14.56
Ε	459738.76	4232175.55	
			13.12
Ζ	459725.74	4232177.17	
			10.07
Η	459715.66	4232177.12	
			10.07
Θ	459705.59	4232177.06	
			10.67
Ι	459694.93	4232176.52	
			18.48
Κ	459697.33	4232158.20	
			7.70
Λ	459689.63	4232158.36	
			16.45
Α	459692.12	4232142.10	
Ε = 1729.13τ.μ.			

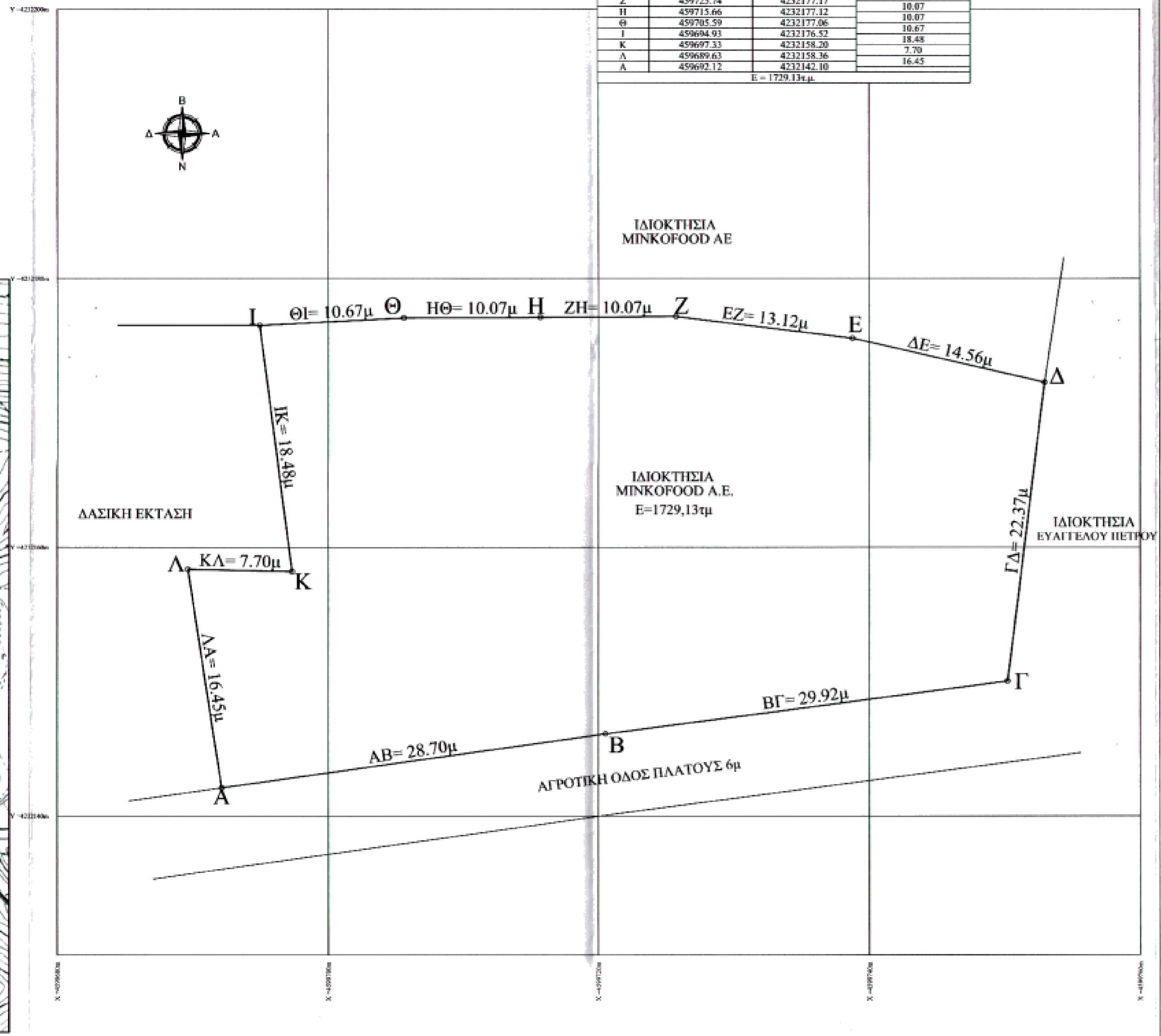

ΤΙΤΛΟΙ ΙΔΙΟΚΤΗΣΙΑΣ

Υπ' αριθ.889-18 / 07 / 2014 Αγορανομίας κοινήτου της συμβολαιογράφου Θηβών Αγγελική Β.Βλάχου

ΔΗΛΩΣΗ ΙΔΙΟΚΤΗΤΩΝ ΥΠΟΔΕΙΞΗΣ ΟΡΙΩΝ

(αρ.5 παρ.7 του Π.Δ 8-7-93 ΦΕΚ 795/Δ' 13-7-93)

Ο κάτωθι υπογεγραμμένος Μέγας Κωνσταντίνος ως νόμιμος εκπρόσωπος της ΜΙΝΚΟΓΟΟD Α.Ε. ιδιοκτήτριας του εγγραπτέμενου στο κεμάλιο τοπογραφικού διάγραμμα αγροτεμαχίου ,εισθάνομαι για την ασφάλεια των δηλούμενων ορίων και για την ασφάλεια της θέσης τους καθώς και για την ύπαρξη και την αιτία του δικαιώματος αίτησης άδειας διάρρηξης.

Ο ΔΗΛΩΝ

ΔΗΛΩΣΗ ΜΗΧΑΝΙΚΟΥ (Ν.651/77 - Ν.1337/83)

Ο κάτωθι υπογεγραμμένος Αποστολόπουλος Απόστολος Πολιτικός Μηχανικός Τ.Ε. δηλώνω υπεύθυνα ότι το αγροτεμάχιο με στοιχεία κορυφών Α,Β,Γ,Δ,Ε,Ζ,Η,Θ,Ι,Κ,Λ,Α εμβαδού 1729,13τ.μ. ιδιοκτησίας ΜΙΝΚΟΓΟΟD Α.Ε. , βρίσκεται στη θέση "ΝΤΑΣΗ Η ΑΓΙΟΣ ΑΘΑΝΑΣΙΟΣ"Κτημ.περιφ.τ.κ. Σκοπιτων δήμου Τανάγρας σε εκτός σχεδίου περιοχή. Το αγροτεμάχιο είναι μη άρτιο και μη οικοδομήσιμο σύμφωνα με την ισχύουσα πολεοδομική νομοθεσία. Εντός του αγροτεμαχίου δεν διέρχεται ρέμα ή καλώδιο υψηλής τάσης. Το εμβαδόν υπολογίστηκε με τη μέθοδο των συντεταγμένων των κορυφών τους. Τα όρια μου υπέδειξε ο ιδιοκτήτης. Η μέτρηση πραγματοποιήθηκε με επίγειο διορθοφωτοαπαλλαγή δίο συχνοτήτων, υψηλής ακρίβειας.

ΑΠΟΣΤΟΛΟΣ Ι. ΑΠΟΣΤΟΛΟΠΟΥΛΟΣ
ΠΤ/ΧΟΣ ΠΟΛΙΤΙΚΟΣ ΜΗΧΑΝΙΚΟΣ Τ.Ε.
ΑΡΙΘ. ΜΗΤΡΩΟΥ/ΕΕΤΕΜ : 40786
ΕΤΕΟΚΛΕΟΥΣ & ΕΠΑΜΕΙΝΩΝΔΑ 12 - ΘΗΒΑ
ΤΗΛ. ΚΙΝ. 6976 487589
ΑΦΜ 082927185 - ΔΟΥ ΘΗΒΩΝ

Ο ΔΗΛΩΝ

Εργοδότης	MINKOFOOD A.E.
Έργο	ΑΠΟΤΥΠΩΣΗ ΙΔΙΟΚΤΗΣΙΑΣ
Θέση	"ΝΤΑΣΗ ή ΑΓΙΟΣ ΑΘΑΝΑΣΙΟΣ"Κτημ.περιφ.τ.κ. Σκοπιτων Δ. ΤΑΝΑΓΡΑΣ Π.Ε. ΒΟΙΩΤΙΑΣ
Μελετητής	ΑΠΟΣΤΟΛΟΠΟΥΛΟΣ ΑΠΟΣΤΟΛΟΣ Πολιτικός Μηχανικός Τ.Ε. ΕΠΑΜΕΙΝΩΝΔΑ&ΕΤΕΟΚΛΕΟΥΣ 12 Θήβα τηλ.22620-23586

Θέμα Σχεδίου	Αριθμός Σχεδίου
ΤΟΠΟΓΡΑΦΙΚΟ ΔΙΑΓΡΑΜΜΑ	Π1

Κλίμακα	1/200
Χρόνος Μελέτης	ΙΟΥΛΙΟΣ 2014

Ο συντάξας

ΑΠΟΣΤΟΛΟΣ Ι. ΑΠΟΣΤΟΛΟΠΟΥΛΟΣ
ΠΤ/ΧΟΣ ΠΟΛΙΤΙΚΟΣ ΜΗΧΑΝΙΚΟΣ Τ.Ε.
ΑΡΙΘ. ΜΗΤΡΩΟΥ/ΕΕΤΕΜ : 40786
ΕΤΕΟΚΛΕΟΥΣ & ΕΠΑΜΕΙΝΩΝΔΑ 12 - ΘΗΒΑ
ΤΗΛ. ΚΙΝ. 6976 487589
ΑΦΜ 082927185 - ΔΟΥ ΘΗΒΩΝ

Θεώρηση Υπηρεσίας

Θεωρήθηκε
και παραδόθηκε
στο ως αριθ. 3848/18/7/2014
επίσημος
Θήβα 27-9-2014
Ο Διευθυντής
ΑΠΟΣΤΟΛΙΔΗΣ ΚΩΝΣΤΑΝΤΙΝΟΣ
ΔΑΣΟΛΟΓΟΣ