

4552500  
4552450  
4552400  
4552350  
4552300  
4552250

393750  
393800  
393850  
393900  
393950  
394000  
394050

216  
212  
208  
204

ΡΕΜΑ

ΑΒ = 100 μ.  
ΒΓ = 100 μ.  
ΓΔ = 100 μ.  
ΔΑ = 100 μ.

ΑΓΡΟΤΙΚΗ ΟΔΟΣ

**ΠΙΝΑΚΑΣ ΣΥΝΤΕΤΑΓΜΕΝΩΝ ΚΟΡΥΦΩΝ ΓΗΠΕΔΟΥ**  
**ΣΥΣΤΗΜΑ ΣΥΝΤΕΤΑΓΜΕΝΩΝ ΕΓΣΑ '87**

ΚΟΡΥΦΗ	X	Y
A	393850.38	4552428.06
B	393949.69	4552439.76
Γ	393960.95	4552340.40
Δ	393861.64	4552328.70

ΑΠΟΣΠΑΣΜΑ ΧΑΡΤΗ ΚΑ. 1: 5000 (ΓΥΣ: ΕΥΖΩΝΟΙ 33357)

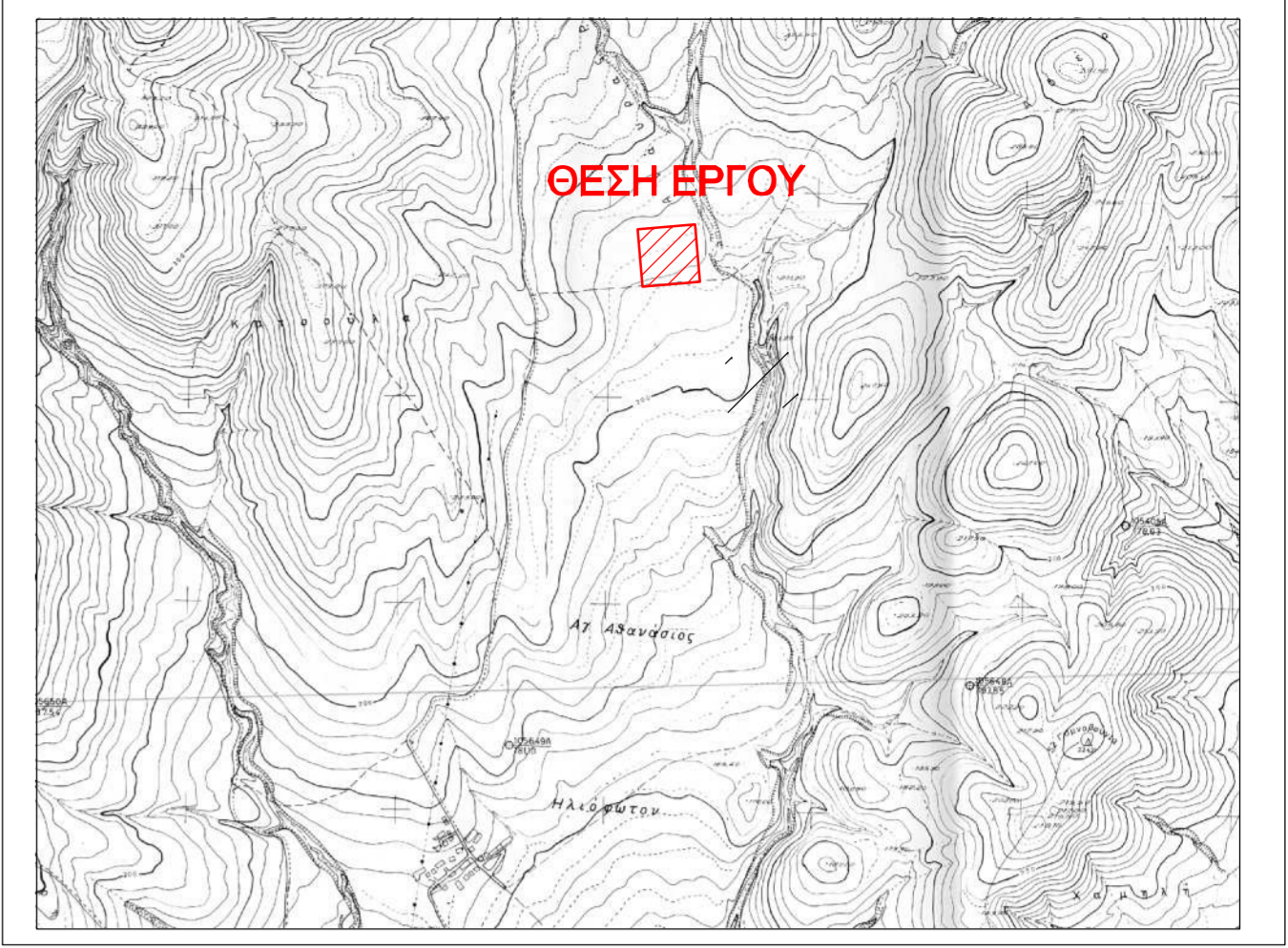

ΑΠΟΣΠΑΣΜΑ ΟΡΘΟΦΩΤΟΧΑΡΤΗ ΚΤΗΜΑΤΟΛΟΓΙΟΥ



ΦΟΡΕΑΣ ΥΛΟΠΟΙΗΣΗΣ ΕΡΓΟΥ:	ΠΑΥΛΙΔΗΣ ΜΑΡΜΑΡΑ - ΓΡΑΝΙΤΕΣ Α.Ε.
ΕΡΓΟ	ΥΠΟΣΤΑΘΜΟΣ ΑΝΥΨΩΣΗΣ ΤΑΣΗΣ 20/150kV
ΤΟΠΟΣ	ΗΛΙΟΦΩΤΟ-Δ.Ε. ΧΕΡΣΟΥ-Δ. ΚΙΑΚΙΣ-Π.Ε. ΚΙΑΚΙΣ
ΑΝΤΙΚΕΙΜΕΝΟ ΣΧΕΔΙΟΥ:	ΤΟΠΟΓΡΑΦΙΚΟ ΔΙΑΓΡΑΜΜΑ ΥΠΟΣΤΑΘΜΟΥ



**ΕΣΤΙΑ ΣΥΜΒΟΥΛΟΙ & ΜΗΧΑΝΙΚΟΙ Α.Ε.**  
ΣΧΕΔΙΑΣΜΟΣ ΚΑΙ ΥΛΟΠΟΙΗΣΗ  
ΕΝΕΡΓΕΙΑΚΩΝ ΕΠΕΝΔΥΣΕΩΝ

1 Χλμ. ΘΕΡΜΗΣ - ΑΕΡΟΔΡΟΜΙΟΥ  
Τ.Κ. 57001, Τ.Θ. 60649  
ΘΕΣΣΑΛΟΝΙΚΗ

ΤΗΛ: 2310-487501, 487502  
ΤΗΛ/ΤΥΠΟ: 2310-489927  
e-mail: info@estiaconsulting.gr

ΚΛΙΜΑΚΑ: 1 : 500  
ΗΜΕΡΟΜΗΝΙΑ: 18/08/2014

ΑΡ. ΣΧΕΔΙΟΥ:	top. diagr. ys
ΣΧΕΔΙΑΣΤΗΚΕ:	
ΕΛΕΓΧΘΗΚΕ:	
ΕΥΚΡΙΘΗΚΕ:	

ΤΟ ΣΥΣΤΗΜΑ ΣΥΝΤΕΤΑΓΜΕΝΩΝ ΠΟΥ ΧΡΗΣΙΜΟΠΟΙΕΙΤΑΙ ΕΙΝΑΙ ΕΓΣΑ87

ΘΕΩΡΗΣΗ: