

ΕΜΒΑΔΟΜΕΤΡΗΣΗ ΓΗΠΕΔΟΥ		
με τη βοήθεια των κορυφών του		
ΣΗΜΕΙΟ	X	Y
1	560890,69	3910116,21
2	560883,37	3910180,89
3	560883,37	3910100,74
4	560861,45	3910082,41
5	560861,82	3910061,84
6	560802,06	3910061,78
7	560804,50	3910066,75
8	560804,75	3910078,48
9	560801,90	3910095,01
10	560897,39	3910102,42
1	560890,69	3910116,21

E=1/2 Σ(x_i + x_{i+1})y_i - ψ_{i+1})
E = 2170,52 μ2

ΥΠΟΜΝΗΜΑ

1. Το υπό στοιχεία 1-2-3-4-5-6-7-8-9-10-1 ακίνητο ιδιοκτησίας Νικολουδάκης Στυλιανός βρίσκεται στην θέση "Πριναρί" εκτός ορίων οικισμού Ελευθέρας της δ.ε Αρκαδίου δήμου Ρεθύμνου
2. Εμβαδόν ακινήτου
E = 2170,52 μ2
3. Όροι Δήμου της Π.Δ. 24-5-85 (ΦΕΚ 270Δ 31-5-85) Ν.3212/2003 (ΦΕΚ 308Α 31-12-03)
 -αξία 4000 τ.μ.
 -αυτ. δόμησης 0,20
 -αυτ. κάλυψης 0,10
 -μεγ. ύψος 7,50μ. + 1,50μ για στέγη και 4,00μ για ισόγεια κτίσματα
 -όραση Ζ
 -πλάγιες αποστάσεις 15,00μ
 -πρόσωπο σε κοιλάκι χώρο 25μ.
4. Το παρόν τοπογραφικό διάγραμμα συντάχθηκε σύμφωνα με τις διατάξεις του Ν.651/77 αρ.5
5. Από το ακίνητο δεν διέρχονται πυλώνες υψηλής τάσης.
6. Τα όρια υποδείχθηκαν από τον ιδιοκτήτη.
7. Το έμβαδόν υπολογίστηκε με τον τύπο του Gauss.
8. Το σύστημα συντεταγμένων είναι το ΕΓΣΑ '87.

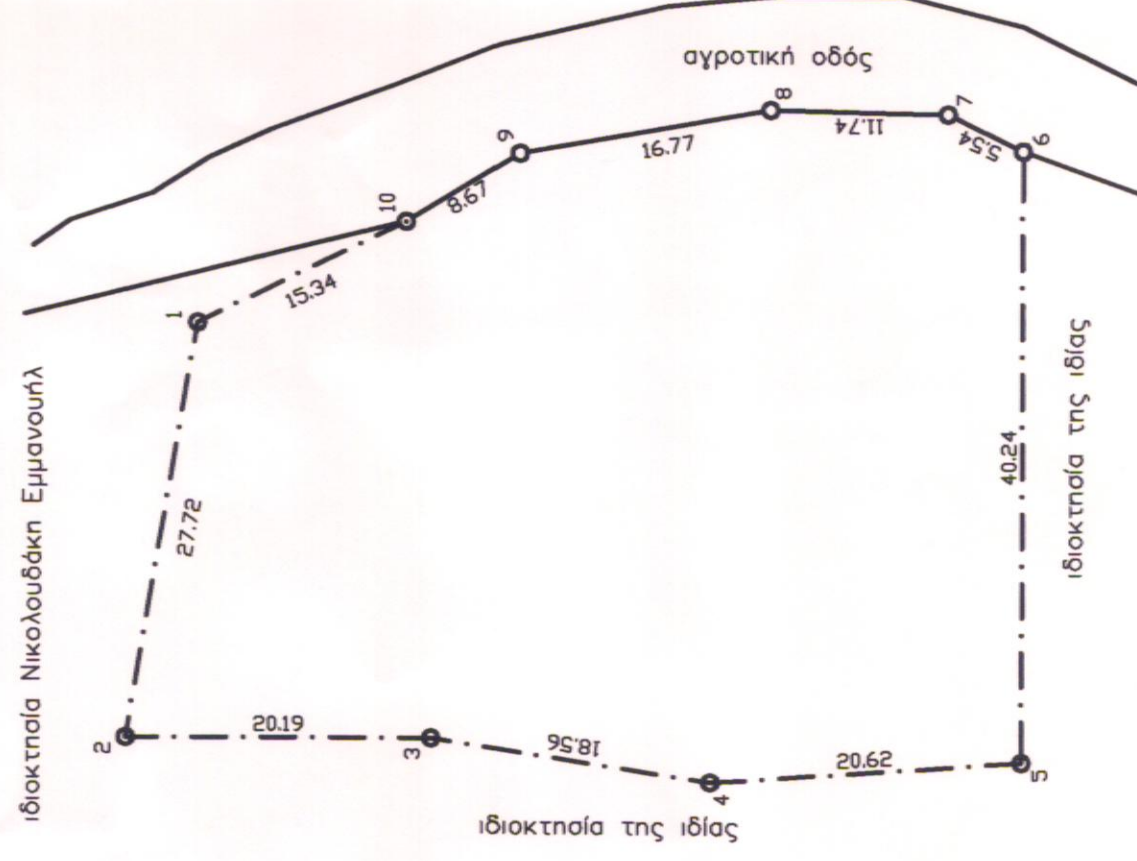
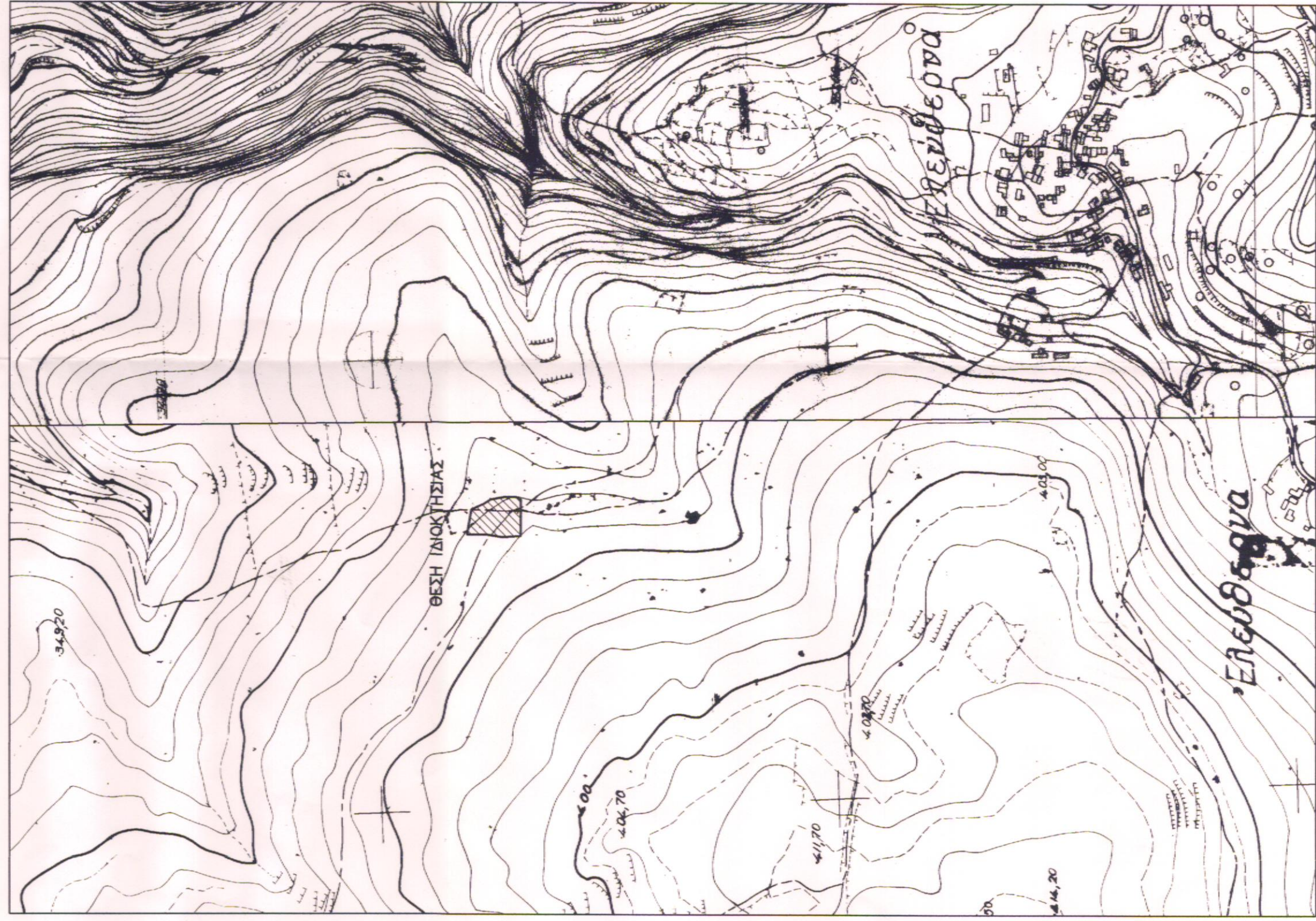

Τεχνικό Γραφείο
Γιάννης Χ. Κωστάκης
 Διπλ. Πολιτικός Μηχανικός Α.Π.Θ.
 Ο ΕΠΕΡΓΗΣΑΣ ΤΗΝ ΑΥΤΟΨΙΑ
 ΕΛΕΥΘΕΡΙΑ ΚΕΧΑΓΙΑΔΑΚΗ
 ΔΑΣΟΛΟΓΟΣ
 21 Μαΐου 1941 -22- Ρέθυμνο Τηλ. 2831021028

Εργοδότης : **ΝΙΚΟΛΟΥΔΑΚΗ ΣΤΥΛΙΑΝΗ**
 Έργο : **ΚΤΗΝΟΤΡΟΦΙΚΗ ΜΟΝΑΔΑ (Ελευθέρας εκτροφής)**
 Θέση έργου : **ΘΕΣΗ "ΠΡΙΝΑΡΙ" ΕΚΤΟΣ ΟΡΙΩΝ ΟΙΚΙΣΜΟΥ ΕΛΕΥΘΕΡΑΣ Δ.Ε. ΑΡΚΑΔΙΟΥ ΔΗΜΟΥ ΡΕΘΥΜΝΟΥ**
 Μελετητής : **ΓΙΑΝΝΗΣ Χ. ΚΩΣΤΑΚΗΣ**

Θέμα Σχεδίου
ΤΟΠΟΓΡΑΦΙΚΟ ΔΙΑΓΡΑΜΜΑ
 Κλίμακα : **1 : 500**
 Αρ. Σχεδίου : **1**
 Χρόνος Μελέτης : **ΜΑΪΟΣ 2014**

ΠΡΩΤΟΠΡΟΤΥΠΟ ΤΟΠΟΓΡΑΦΙΚΟ ΔΙΑΓΡΑΜΜΑ
 ΕΠΙΣΤΡΟΦΗ ΣΤΟΝ ΙΔΙΟΚΤΗΤΗ
 ΑΝΤΙΦΩΝΙΑ ΜΕ ΤΗΝ ΑΡΧΗ ΕΛΛΗΝΙΚΗΣ ΚΑΤΑΓΡΑΦΗΣ
 ΑΡΧ. ΔΑΣΟΛΟΓΟΣ

ΠΡΟΟΡΙΣΜΕΝΟ ΝΑ ΕΠΙΒΕΒΑΙΩΣΕΤΑΙ ΜΕΤΕ
 ΡΕΘΥΜΝΟ 30-10-2014
 Η ΔΙΕΥΘΥΝΤΡΙΑ
 ΑΡΧΗ ΕΛΛΗΝΙΚΗΣ ΚΑΤΑΓΡΑΦΗΣ
 ΑΡΧ. ΔΑΣΟΛΟΓΟΣ