

**ΣΤΟΙΧΕΙΑ ΙΔΙΟΚΤΗΤΗΣ**  
**ΦΕΡΟΜΕΝΟΣ ΙΔΙΟΚΤΗΤΗΣ - ΚΑΛΟΠΕΡΙΤΗΣ ΔΟΥΔΟΥΛΑΚΑΚΗΣ ΧΡΗΣΤΟΣ**  
**ΣΤΟΙΧΕΙΑ ΤΟΠΟΓΡΑΦΩΔΑΣ**  
 Τμήμα τμήματων 75 ερποντισμός Δορικού

Συντεταγμένες κορυφών ερποντισμού

	X		Y		Αριθμ.σημ	H
	L	H	L	H		
A	676180.74	4527569.18	46.22	67.50		
B	676225.57	4527557.93	8.99	66.90		
Γ	676226.03	4527548.96	39.26	66.80		
Δ	676263.95	4527538.80	55.62	66.00		
E	676319.39	4527534.39	46.64	63.90		
Z	676293.46	4527495.62	53.48	64.00		
H	676245.05	4527472.89	30.07	65.00		
Θ	676221.99	4527491.68	11.13	65.40		
I	676219.00	4527502.51	28.11	65.50		
K	676193.26	4527513.82	20.01	66.10		
Λ	676173.82	4527518.59	8.88	67.00		
M	676177.70	4527526.57	42.72	67.30		
A	676180.74	4527569.18		67.50		

Εμβαδόν γηπέδου = 7.070,85 τ.μ.

**ΕΜΒΛΑΘΟΝ ΤΕΓΕΤΕΜΑΧΙΟΥ**  
 Έκδο: 1-4-2014, έκδοση: 1-7-070,85 τ.μ.  
**ΠΑΡΑΤΗΡΗΣΕΙΣ**

1. Το διαγράμμα είναι ενταγμένο στο κτηματο σύστημα συντεταγμένων ΕΠΣΝ 87
2. Οι διαστάσεις και τα εμβαδά υποδείχθηκαν αναλυτικά από τις συντεταγμένες των κορυφών
3. Η εσφίγγση από το ΕΠΣΝ 87 πραγματοποιήθηκε με σύστημα GPS και με χρήση γωνιών του ημικυκλικού ομίχλησης της Γ.Υ.Σ. Αγ. Παρασκευά Δορικού με συντεταγμένες: (676311) - (676872,586 - 4526686,653 - 126,64)

**ΟΡΟΙ ΔΟΜΗΣΗΣ**  
**ΕΚΤΟΣ ΟΡΘΩΝ ΟΙΚΕΣΜΩΝ** (Π.Δ. 24-05-1985 Φ.Π.Κ. 270Δ / 31-05-1985 - Ν.3312 Φ.Π.Κ. 308Α/31-12-2003  
 Διακήρυξη της Φωτοαεροφωτογρ. Ν.3937 / 2011 (Φ.Π.Κ. 60 Α/31-3-2011) Αρ.Πρωτ. 9 παρ.2α  
 Δεν υπάρχει τίτλο ιδιοκτησίας, ώστε να διασφαλιστεί ο χρόνος, σύμφωνα με τον τμήμα του καταρτισμένου ΜΗ ΑΠΤΟ και ΜΗ ΟΙΚΟΔΟΜΗΣΙΜΟ

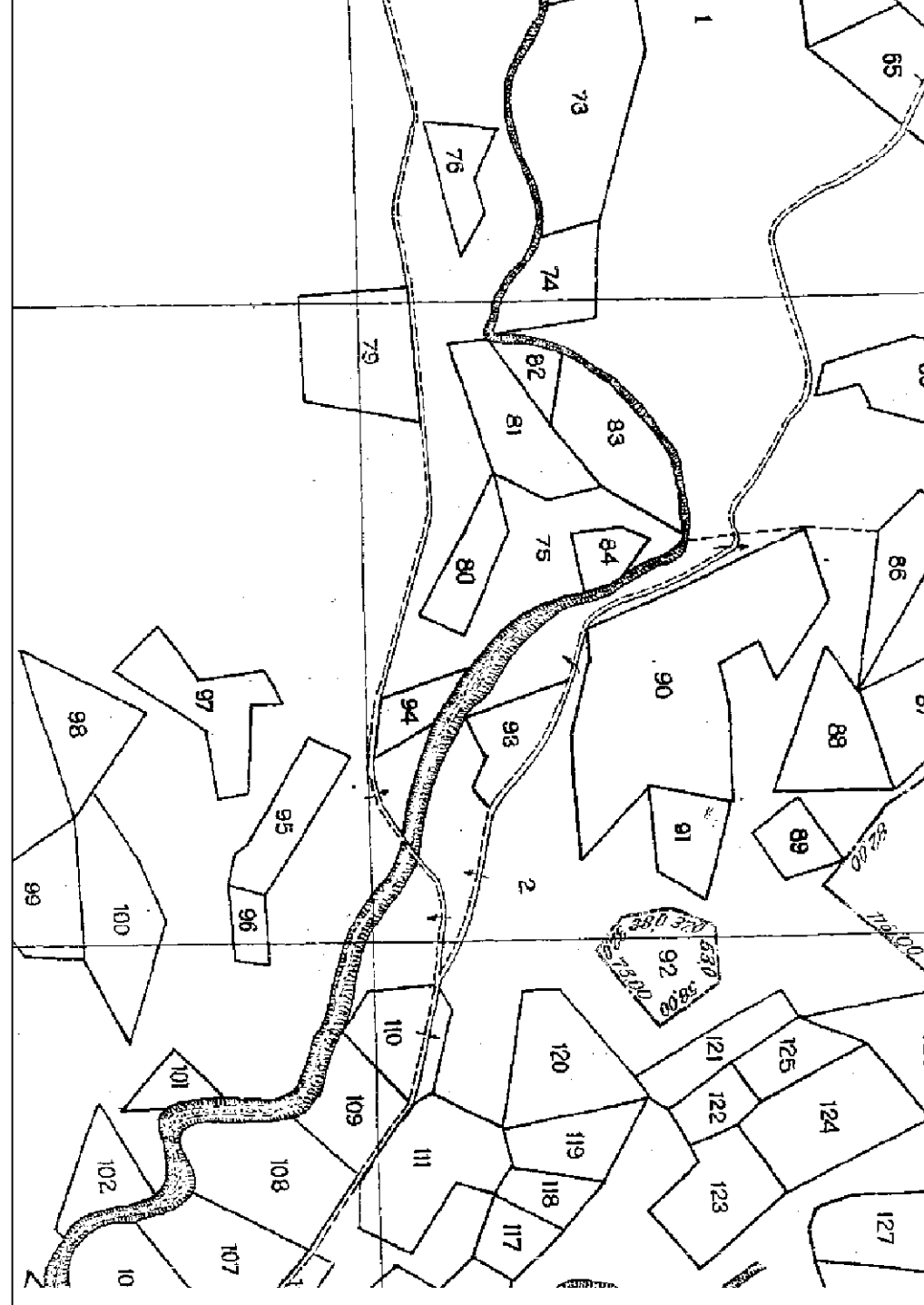

**ΔΗΛΩΣΗ ΙΔΙΟΚΤΗΤΗ (Ν.4030/2011)**  
 Οι κάτωθι υπογεγραμμένοι κάτοχοι Διαβιβάσεων Χρήσεων δηλώνουμε ότι:  
 • τα όρια του γηπέδου με στοιχεία "Α-Β-Γ-Δ-Ε-Ζ-Η-Θ-Κ-Λ-Μ-Ν" και εμβαδόν 7.070,85 τ.μ. που βρίσκεται στη θέση "Μεσοσταθία Αμπελιών" της Δημοτικής Ενότητας Αμπελιών του Δήμου Αλεξάνδρουπόλεως υπαχθούν από εμάς  
 • εμβαδόν: για την έκφραση των δηλωμένων ορίων του γηπέδου ΟΙ ΔΗΛΟΥΝΤΕΣ

**ΔΗΛΩΣΗ ΜΗΧΑΝΙΚΟΥ (Ν.665/177)**  
 Δηλώνω σύμφωνα με το νόμο για το γηπέδου με στοιχεία "Α-Β-Γ-Δ-Ε-Ζ-Η-Θ-Κ-Λ-Μ-Ν" και εμβαδόν 7.070,85 τ.μ. που βρίσκεται εκτός ορίων του οικισμού Δορικού του Δήμου Αλεξάνδρουπόλεως ότι:  
 α) δεν είναι όριο ούτε οικοδομήσιμο σημείο με τις αναλυόμενες διαστάσεις που ισχύουν σήμερα  
 β) βρίσκεται εκτός ορίων, εκτός ορίων οικισμού Δορικού, εκτός Ζ.Ο.Ε. και εκτός ορίων NATURA  
 γ) δεν γίνεται στις διαστάσεις του νόμου 1337/83 πριν εισαχθούν σε η/η και ζ/η/η.  
 δ) εκτός αυτού δε διαγράφεται ενδεχόμενη γηπέδου μετρήσιμη περιοχή της Δ.Ε.Η ή τμήμα που βρίσκεται εκτός ορίων αυτού ή σε αποσπασμό μικρότερη του 20%, από αυτό δε διαγράφεται περαιτέρω  
 Ο ΜΗΧΑΝΙΚΟΣ

**ΕΡΓΟΔΟΤΕΣ:**  
**κ.ληρ. ΔΟΥΔΟΥΛΑΚΑΚΗ ΧΡΗΣΤΟΥ**

**ΕΡΓΟ: ΑΠΟΤΥΠΩΣΗ ΙΔΙΟΚΤΗΣΙΑΣ ΤΜΗΜΑΤΟΣ ΤΕΜΑΧΙΟΥ 75 ΑΠΡΟΚΤΗΜΑΤΟΣ ΔΟΡΙΣΚΟΥ**

**ΘΕΣΗ: ΑΠΡΟΚΤΗΜΑ ΔΟΡΙΣΚΟΥ**  
**ΔΗΜΟΣ: ΑΛΕΞΑΝΔΡΟΥΠΟΛΗΣ**

**ΜΕΛΕΤΗΤΗΣ: ΜΠΕΔΡΕΑΝΗΣ ΑΝΑΣΤΑΣΙΟΣ ΠΟΛΙΤΙΚΟΣ ΜΗΧΑΝΙΚΟΣ**

**ΘΕΜΑ ΣΧΕΔΙΟΥ:**  
**ΤΟΠΟΓΡΑΦΙΚΟ ΔΙΑΓΡΑΜΜΑ**  
**ΣΤΙ**

**ΚΑΙΜΑΚΕΣ : 1 : 500**  
**ΧΡΟΝΟΣ ΜΕΛΕΤΗΣ: ΜΑΙΟΣ 2014**  
**ΣΦΡΑΓΙΔΑ:**

**ΥΠΟΓΡΑΦΗ:**