

ΙΔΙΟΚΤΗΣΙΑ (Α-Β-Γ-Δ-Ε-Ζ-Α):
ΧΑΝΙΟΤΗ ΖΑΧΑΡΩ ΤΟΥ ΝΙΚΟΛΑΟΥ

ΔΗΛΩΣΗ ΟΡΙΩΝ :
Τα όρια υπεδείχθησαν από τον ιδιοκτήτη.
Ο ΙΔΙΟΚΤΗΤΗΣ

Παρατηρήσεις:

- 1) Εμβαδόν γεωτεμαχίου (Α-Β-Γ-Δ-Ε-Ζ-Α) : 3250,01 μ²
- 2) Το γεωτεμάχιο βρίσκεται εκτός ορίων περιγράμματος του οικισμού Δούτσας (<2000 κατοίκων) Δήμου Ορχομενού, Νομού Βοιωτίας.
- 3) Μηχανογρ/ια γεωτεμαχίου: Παροχρητήριο Διανομής μονής Δομής, Τσαμάλι-Δούτσας, έτος: 1936.
- 4) Αριθμός Γεωτεμαχίου Διανομής : 528
- 5) Εμβαδόν γεωτεμαχίου (528) Διανομής : 3250 μ²
- 6) Συνορεύει βόρεια με υφιστάμενη ασφαλοποιημένη δημοτική οδό ανατολικά και δόμοι με ιδιοκτησίες και νότια με υφιστάμενο αγροτικό όριο διανομής.
- 7) Το τοπογραφικό διάγραμμα έχει ενταχθεί στο Ελληνικό Γεωδαιτικό Σύστημα Αναφοράς ΕΓΣΑ87.
- 8) Τα εμβαδά των επιφανειών υπολογιστήκαν με βάση τον τύπου του Gauss, με χρήση των συντεταγμένων των κορυφών τους.

ΔΗΛΩΣΗ ΜΗΧΑΝΙΚΟΥ 65177

Ο υπογράφων Μηχανικός ΦΙΛΙΠΠΟΣ ΑΘ. ΧΑΡΙΣΗΣ, δηλώνω υπεύθυνα ότι το υπό τα στοιχεία Α-Β-Γ-Δ-Ε-Ζ-Α γεωτεμάχιο, είναι εκτός σχεδίου, όριο και οικοδομήσιμο σύμφωνα με τις ισχύουσες πολεοδομικές διατάξεις. Δεν διέρχονται πάνω από αυτό κανάλια υφικής τάσης. Δεν υπάρχουν στις διατάξεις του Ν. 1337/83 περί ένταξης και εισφοράν σε γη και χρήμα. Υπάρχει κτηματολόγιο στην περιοχή.

ΛΙΒΑΛΕΙΑ ΑΥΓΟΥΣΤΟΣ 2014
Ο ΜΗΧΑΝΙΚΟΣ

ΦΙΛΙΠΠΟΣ ΑΘ. ΧΑΡΙΣΗΣ
ΔΙΠΛ. ΑΡΧΙΤΕΚΤΟΝΙΚΟ ΤΕΧΝΟΛΟΓΙΚΟ ΕΠΙΧΕΙΡΗΣΙΑΚΟ ΕΜΠ.
ΣΥΜΒΟΥΛΟΣ ΚΑΙ ΛΙΒΑΛΕΙΑ
Δ.Α.Π. 1125/81/Ε.Π.Α.Υ.Π. ΜΑΚΕΔΟΝΙΑΣ

ΔΗΛΩΣΗ ΔΑΣΑΡΧΕΙΟΥ

Ο υπογράφων Μηχανικός ΦΙΛΙΠΠΟΣ ΑΘ. ΧΑΡΙΣΗΣ, δηλώνω υπεύθυνα ότι η έκταση όπως αυτή αποτυπώνεται στο παρόν συνταχθέν από εμού τοπογραφικό διάγραμμα, είναι αυτή που απεικονίζεται στο ενωπιωμένο υπόσπασμα πινακίδας ΓΥΣ κλίμακας 1:5000 με αριθμό 539777 και εν γένει των συντεταγών που θα προκύψουν από την τυχόν ανακρίβη τοποθέτηση αυτής επί του αποσπάσματος χάρτου ΓΥΣ.

ΛΙΒΑΛΕΙΑ ΑΥΓΟΥΣΤΟΣ 2014
Ο ΜΗΧΑΝΙΚΟΣ

ΦΙΛΙΠΠΟΣ ΑΘ. ΧΑΡΙΣΗΣ
ΔΙΠΛ. ΑΡΧΙΤΕΚΤΟΝΙΚΟ ΤΕΧΝΟΛΟΓΙΚΟ ΕΜΠ.
ΣΥΜΒΟΥΛΟΣ ΚΑΙ ΛΙΒΑΛΕΙΑ
Δ.Α.Π. 1125/81/Ε.Π.Α.Υ.Π. ΜΑΚΕΔΟΝΙΑΣ

ΕΜΒΑΔΟΚΕΤΡΗ ΓΕΩΤΕΜΑΧΙΟΥ
Α-Β-Γ-Δ-Ε-Ζ-Α
των κορυφών του (ΕΓΣΑ87)

ΣΗΜΕΙΟ	X	Y	ΜΗΘΟΣ
A	408851,00	4263354,34	26,64
B	408858,86	4263374,02	26,64
Γ	408879,12	4263382,15	12,78
Δ	408901,40	4263382,15	77,50
Ε	408856,73	4263359,58	46,50
Ζ	408851,00	4263354,34	26,64
Ε=1/2 Σ(x ₁ + x ₂) * (y ₂ - y ₁)			3250,01 μ ²

ΥΠΟΜΗΝΗΜΑ:

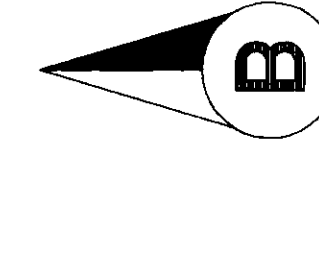
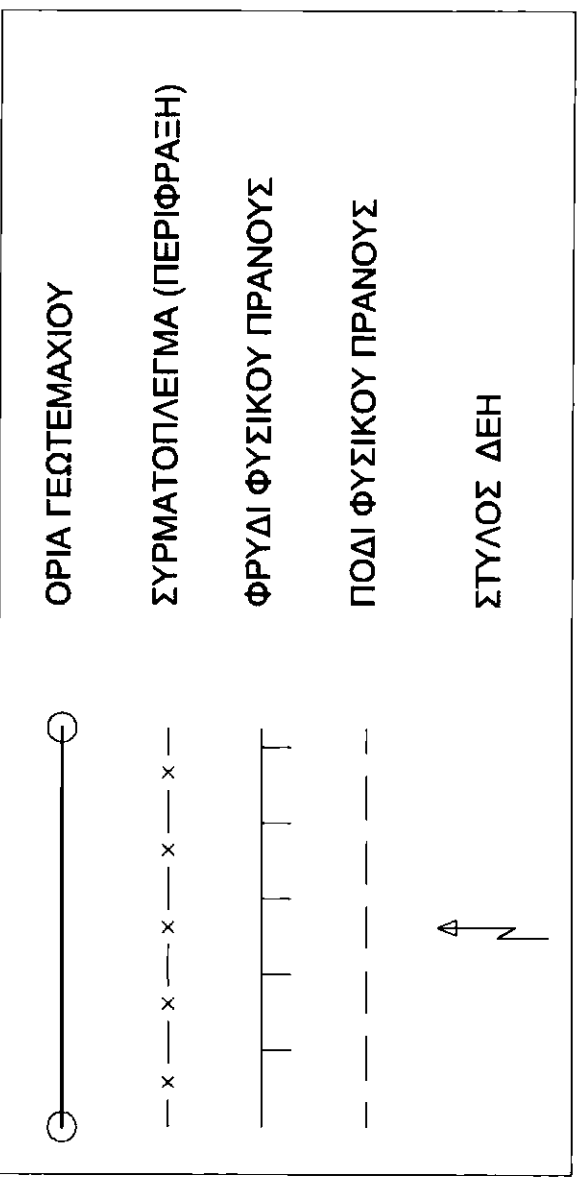

ΑΠΟΣΠΑΣΜΑ ΧΑΡΤΗ ΓΥΣ
ΥΠ' ΑΡΙΘΜΟ : 539777 - ΚΛΙΜΑΚΑ 1:5000



ΑΠΟΣΠΑΣΜΑ ΔΙΑΓΡΑΜΜΑΤΟΣ ΔΙΑΝΟΜΗΣ
ΜΟΝΗ ΔΑΜΒΟΥΣ 1936 - ΚΛΙΜΑΚΑ 1:5000

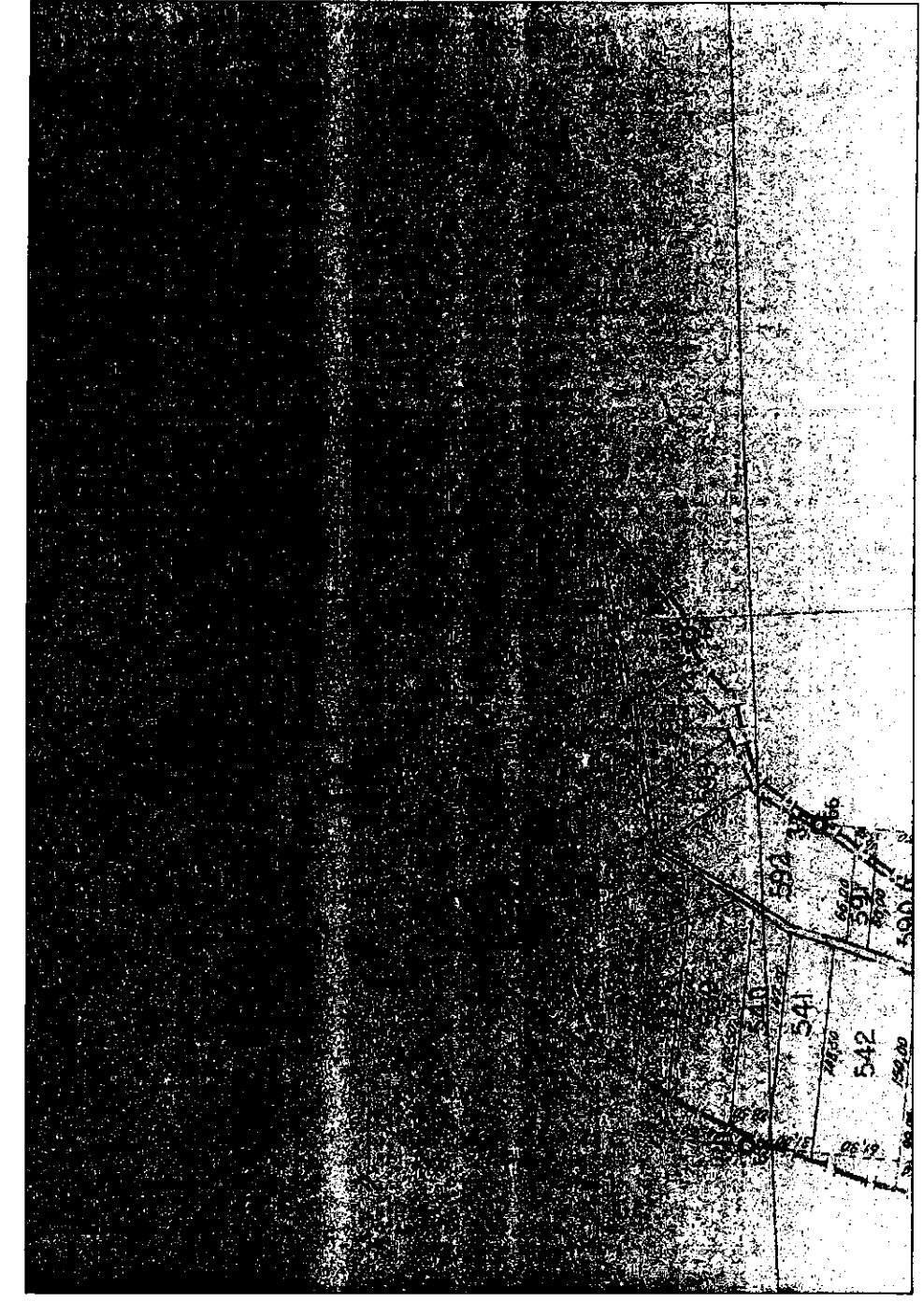

ΦΕΡΡΗΣΗ

ΧΑΡΙΕΣ-ΤΕΧΝΙΚΗ Ο.Ε.
ΓΕΩΡΓΙΟΣ ΑΘ. ΧΑΡΙΣΗΣ
Με: ΠΟΛΥΤΕΧΝΙΚΟ ΜΗΧΑΝΙΚΟΣ Τ.Ε.
ΦΙΛΙΠΠΟΣ ΑΘ. ΧΑΡΙΣΗΣ
ΑΓΡΟΝΟΜΟΣ ΤΟΠΟΓΡΑΦΟΣ ΜΗΧΑΝΙΚΟΣ Ε.Μ.Π.
ΜΕΛΕΤΕΣ-ΜΑΤΑΜΕΤΕΣ-ΤΟΠΟΓΡΑΦΙΚΕΣ ΕΡΕΥΝΕΣ
ΦΩΤΟΒΟΛΤΑΙΕΣ ΕΚΤΑΞΕΙΣ

ΣΟΦΟΚΛΕΟΥΣ 41 ΛΙΒΑΔΕΙΑ ΒΟΙΩΤΙΑΣ
ΤΗΛ: 22410-23324
ΤΗΛ/FAX: 224910-23324
E-MAIL: charisis@yahoo.gr, philipposha@hotmail.com

ΧΑΝΙΟΤΗ ΖΑΧΑΡΩ
ΑΠΟΤΥΠΩΣΗ ΙΔΙΟΚΤΗΣΙΑΣ
Δ.ΟΡΧΟΜΕΝΟΥ, ΟΙΚΙΣΜΟΣ ΔΙΟΝΥΣΟΣ,ΘΕΣΗ ΑΓ.ΓΕΩΡΓΙΟΥΣ
ΕΚΤΟΣ ΟΡΙΩΝ ΠΕΡΙΓΡΑΜΜΑΤΟΣ ΟΙΚΙΣΜΟΥ

Μελετητές
ΦΙΛΙΠΠΟΣ ΑΘ. ΧΑΡΙΣΗΣ
ΔΙΠΛ. ΤΟΠΟΓΡΑΦΟΣ ΜΗΧΑΝΙΚΟΣ Ε.Μ.Π.

ΠΙ
I: Προμελέτη II: Οριστική μελέτη III: Μελέτη εφαρμογής
Α: Αρχιτεκτονικό Σ: Στάτικό Η: Η/Η - Μηχ/ Υ/Υκ

Κλίμακα: 1:200

ΤΟΠΟΓΡΑΦΙΚΟ ΔΙΑΓΡΑΜΜΑ

ΦΙΛΙΠΠΟΣ ΑΘ. ΧΑΡΙΣΗΣ
ΔΙΠΛ. ΑΡΧΙΤΕΚΤΟΝΙΚΟ ΤΕΧΝΟΛΟΓΙΚΟ ΕΜΠ.
ΣΥΜΒΟΥΛΟΣ ΚΑΙ ΛΙΒΑΛΕΙΑ
Δ.Α.Π. 1125/81/Ε.Π.Α.Υ.Π. ΜΑΚΕΔΟΝΙΑΣ

Υπογραφή
Α. Αναβίωση
Β. Αναβίωση
Υ. Αναβίωση