



ΣΤΟΙΧΕΙΑ ΑΓΡΟΤΕΜΑΧΙΟΥ

Το εμπρόθετο αγρότεμαχιο ιδιοκτησίας Αλίου Βασιλικής με στοιχεία Α-Β-Γ-Δ-Α που βρίσκεται στο Δήμο Τρικκαίων στην Τ.Κ. Μπάρσας στη θέση "Μεταίρια" σύμφωνα με την υφιστάμενη κατάσταση είναι: Ε = 6251.53 μ²

Α/Α	ΣΗΜΕΙΟ	X	Y	H	ΜΗΚΟΣ ΠΛΕΥΡΑΣ
1	A	309536.429	4382339.403	0.00	-
2	B	309597.906	4382306.142	0.00	69.90
3	Γ	309552.531	4382306.142	0.00	91.36
4	Δ	309493.076	4382306.142	0.00	69.30
5	A	309536.429	4382339.403	0.00	88.33

ΟΡΟΙ ΔΟΜΗΣΗΣ

- ΠΕΡΙΟΧΕΣ ΖΟΕ ΜΕ ΣΤΟΙΧΕΙΑ 3
1. Στις περιοχές αυτές επιτρέπονται οι χρήσεις:
 - Εγγράφου μας
 - Κατοικίες
 - Γεωργικές αποθήκες
 - Αντλητικές εγκαταστάσεις
 - Θερμοκήπια
 - Φρέατα
 2. Το κατώτατο όριο κατάληψης και αριότητας των γηπέδων ορίζεται σε δέκα (10) στρέμματα.
 3. Για τους λοιπούς όρους και περιορισμούς δόμησης των παραπάνω χρήσεων εφαρμόζονται κατά χρήση οι διατάξεις του από 24-5-1985 Π. Δ. της (ΦΕΚ 270/Δ') , όπως ισχύει.

ΔΗΛΩΣΗ Ν. 651/77

Το παρόν ακίνητο όπως περιγράφεται με τα στοιχεία Α-Β-Γ-Δ-Α βρίσκεται εκτός Γ.Π.Σ. (Γενικού Πολεοδομικού Σχεδιασμού), εντός ΖΟΕ 3 και εκτός Natura δεν είναι άριστο και οικοδομήσιμο, σύμφωνα με τις ισχύουσες πολεοδομικές διατάξεις. Επίσης στην περιοχή δεν υπάρχει Παύση Εφαρμογής. Το παραπάνω ακίνητο δεν αφορά εισφορά σε γη και χρήμα διότι δεν υπάγεται στις διατάξεις του Ν.1337/1983 περί εισφοράς σε γη και χρήμα.

Ο Μηχανικός
ΓΕΩΡΓΙΟΣ Ν. ΗΛΙΟΠΟΥΛΟΣ
 ΔΙΠΛΩΜΑΤΟΥΧΟΣ ΑΓΡ. ΤΟΠ. ΜΗΧΑΝΙΚΟΣ
 Α.Ρ. Τ.Ε.Ε.: 95905
 ΠΛΟΥΤΩΝΟΣ 10 ΚΑΙ ΔΙΑΚΟΥ ΤΡΙΚΑΛΑ Τ.Κ. 421 00
 ΤΗΛ: 24310 70664
 Δ.Φ.Η: 077105807 - ΔΟΥ ΤΡΙΚΑΛΩΝ

ΔΗΛΩΣΗ ΥΔΟΠΟΙΗΣΗΣ ΟΡΙΩΝ

Η κάτωθι υπογεγραμμένη ιδιοκτήτρια Αλίου Βασιλική δηλώνει ότι είναι κάτοχος του με τα παραπάνω στοιχεία αγρότεμαχιο. Τα όρια υποδείχθηκαν από εμένα και είναι νόμιμα όρια.

Η ιδιοκτήτρια
 Αλίου Βασιλική

ΑΠΟΣΠΑΣΜΑ ΧΑΡΤΗ ΔΙΑΝΟΜΗΣ 1929 ΜΠΑΡΣΑ
 ΚΑΙΜΑΚΑ 1:5000

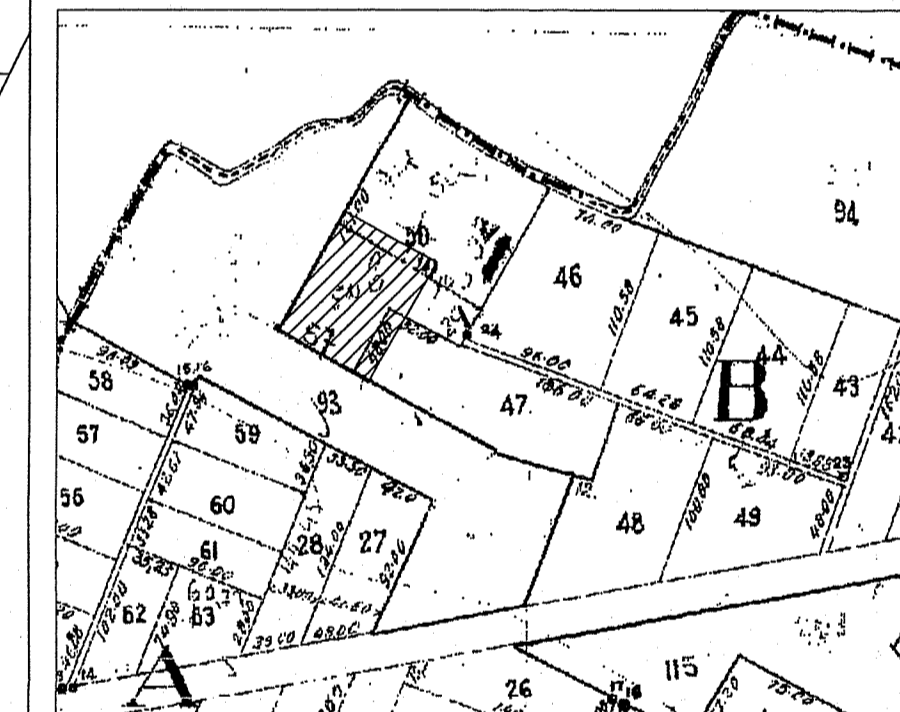

ΑΠΟΣΠΑΣΜΑ ΧΑΡΤΗ ΓΥΣ 4295-4
 ΚΑΙΜΑΚΑ 1:5000

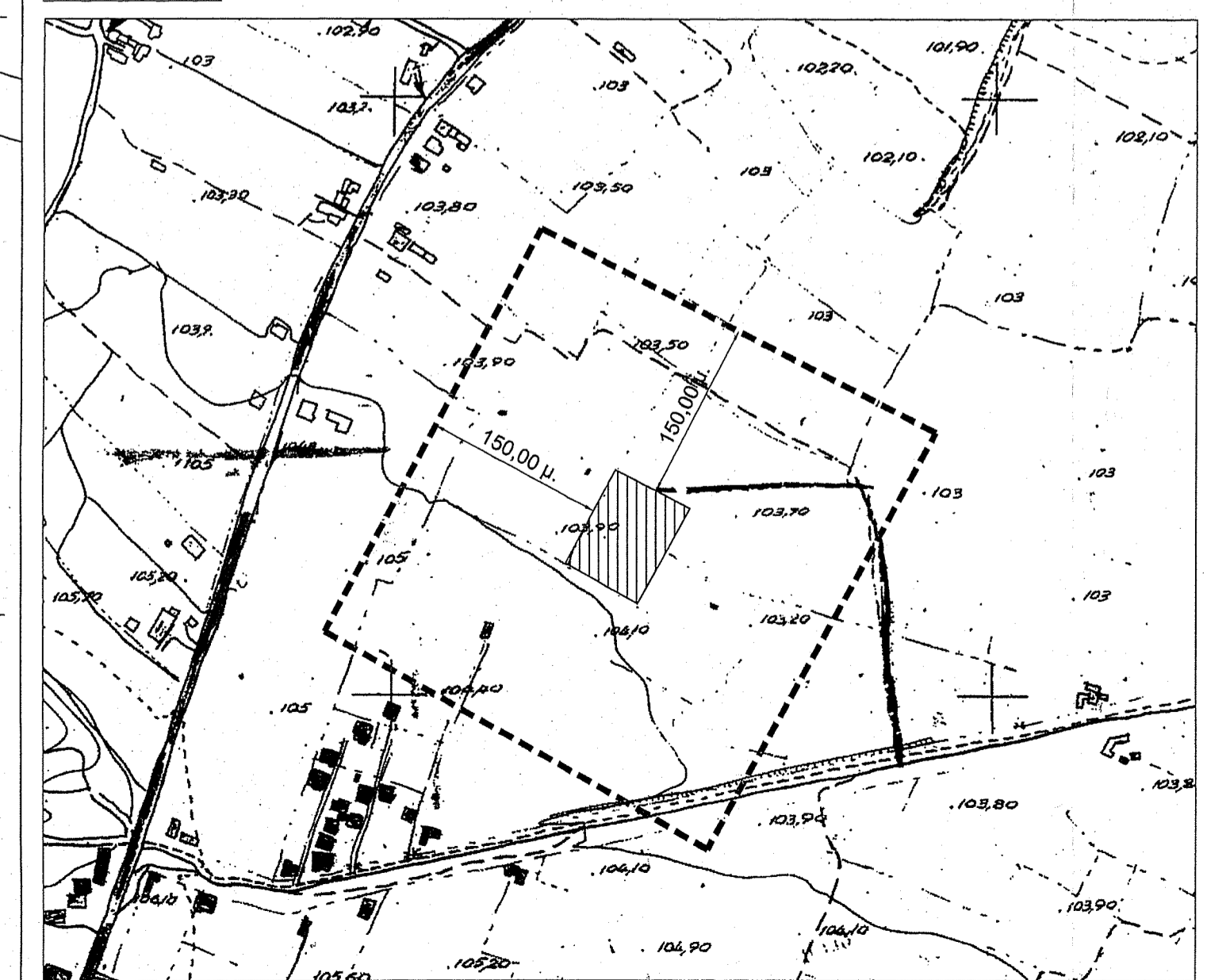

ΑΠΟΣΠΑΣΜΑ ΧΑΡΤΗ Γ.Υ.Σ. "ΤΡΙΚΑΛΑ"
 ΚΑΙΜΑΚΑ 1:50000

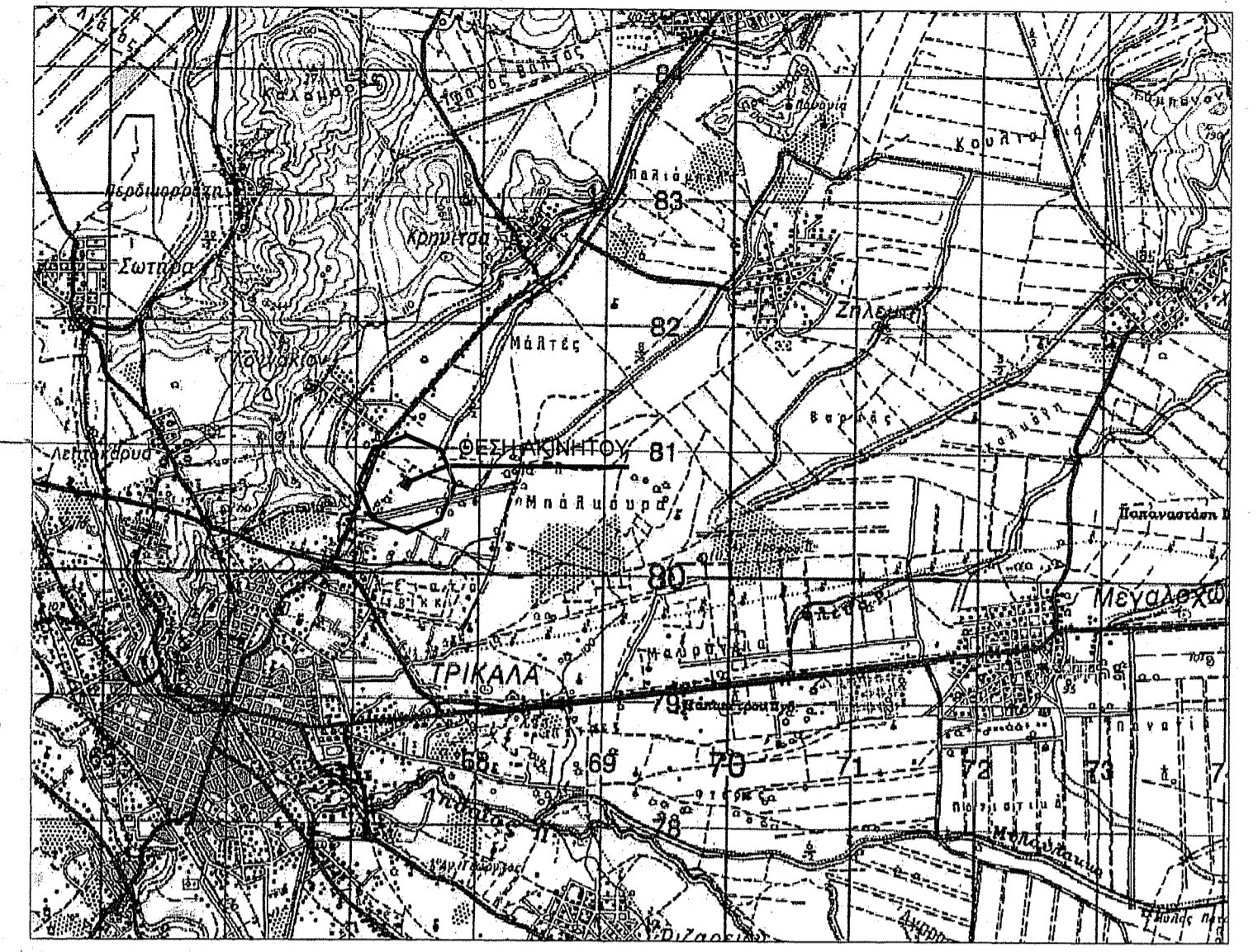

ΤΕΧΝΙΚΟ ΓΡΑΦΕΙΟ	
ΓΕΩΡΓΙΟΣ Ν. ΗΛΙΟΠΟΥΛΟΣ ΤΟΠΟΓΡΑΦΟΣ ΜΗΧΑΝΙΚΟΣ	
ΠΛΟΥΤΩΝΟΣ 10 ΚΑΙ ΔΙΑΚΟΥ ΤΡΙΚΑΛΑ τηλ. 2431070664	
email gilio@otenet.gr 6932197393	
Θεωρηση	
ΙΔΙΟΚΤΗΤΗΣ	ΛΑΙΟΥ ΒΑΣΙΛΙΚΗ
ΕΡΓΟ	ΠΡΟΧΕΙΡΟ ΚΑΤΑΛΤΜΑ - ΠΟΙΜΝΙΟΣΤΑΣΙΟ
ΘΕΣΗ ΕΡΓΟΥ	ΔΗΜΟΣ ΤΡΙΚΚΑΙΩΝ - Τ.Κ. ΜΠΑΡΣΑΣ ΘΕΣΗ ΜΠΑΙΡΙΑ
ΘΕΜΑ ΣΧΕΔΙΟΥ	ΤΟΠΟΓΡΑΦΙΚΟ ΔΙΑΓΡΑΜΜΑ
ΚΑΙΜΑΚΑ	1:500
ΑΡΙΘΜΟΣ ΣΧΕΔΙΟΥ T1	
ΗΜΕΡΟΜΗΝΙΑ ΜΕΛΕΤΗΤΗΣ	ΜΑΡΤΙΟΣ 2014
ΣΦΡΑΓΙΔΑ - ΤΥΠΟΓΡΑΦΗ	
ΓΕΩΡΓΙΟΣ Ν. ΗΛΙΟΠΟΥΛΟΣ ΔΙΠΛΩΜΑΤΟΥΧΟΣ ΑΓΡ. ΤΟΠ. ΜΗΧΑΝΙΚΟΣ Α.Ρ. Τ.Ε.Ε.: 95905 ΠΛΟΥΤΩΝΟΣ 10 ΚΑΙ ΔΙΑΚΟΥ ΤΡΙΚΑΛΑ Τ.Κ. 421 00 ΤΗΛ: 24310 70664 Δ.Φ.Η: 077105807 - ΔΟΥ ΤΡΙΚΑΛΩΝ	
ΓΕΩΡΓΙΟΣ Ν. ΗΛΙΟΠΟΥΛΟΣ ΤΟΠΟΓΡΑΦΟΣ ΜΗΧΑΝΙΚΟΣ	

ΥΠΟΜΝΗΜΑ
 ΕΓΙΝΕ ΕΛΕΓΧΟΣ ΑΠΟ ΤΟ ΕΛΛΗΝΙΚΟ ΓΕΩΔΑΙΤΙΚΟ ΣΥΣΤΗΜΑ ΑΝΑΦΟΡΑΣ 1987 (Ε.Γ.Σ.Α. '87) ΜΕ ΤΑ ΠΑΡΑΚΑΤΩ ΧΑΡΑΚΤΗΡΙΣΤΙΚΑ:
 ΕΛΛΗΝΟΕΛΛΗΝ ΑΝΑΦΟΡΑΣ GRS 80 (α = 6 378 137 m, αφ = 298, 25722101)
 ΠΡΟΒΟΛΕΣ ΕΞΙΣΟΧΕΙΑ ΜΕΓΑΛΟΥΣΙΩΝ
 ΚΕΝΤΡΙΚΟΣ ΜΕΤΡΩΜΕΝΟΣ 24 00' 00" ΜΕ Κ₀ =
 ΤΕΤΡΑΜΕΤΡΟ ΚΕΝΤΡΙΚΟΥ ΜΕΤΡΩΜΕΝΟΥ: 100000 m
 ΠΙΣΤΩΤΙΚΟ ΠΛΑΤΟΣ: 0 00' 00"