

4555340

4555300



Κορυφή	X	Y	Li
A1	620811.652	4555186.673	26.64
A2	620803.920	4555161.175	24.05
A3	620805.193	4555137.159	41.81
A4	620842.770	4555118.825	46.55
A5	620857.954	4555162.834	6.15
A6	620861.039	4555168.157	23.61
A7	620839.874	4555178.618	29.35
Εμβαδόν	= 2520.77 μ2		

Κορυφή	X	Y	Li
B1	620863.304	4555167.208	52.20
B2	620846.654	4555117.731	26.18
B3	620869.826	4555105.545	54.68
B4	620893.180	4555154.992	32.28
Εμβαδόν	= 1556.00 μ2		

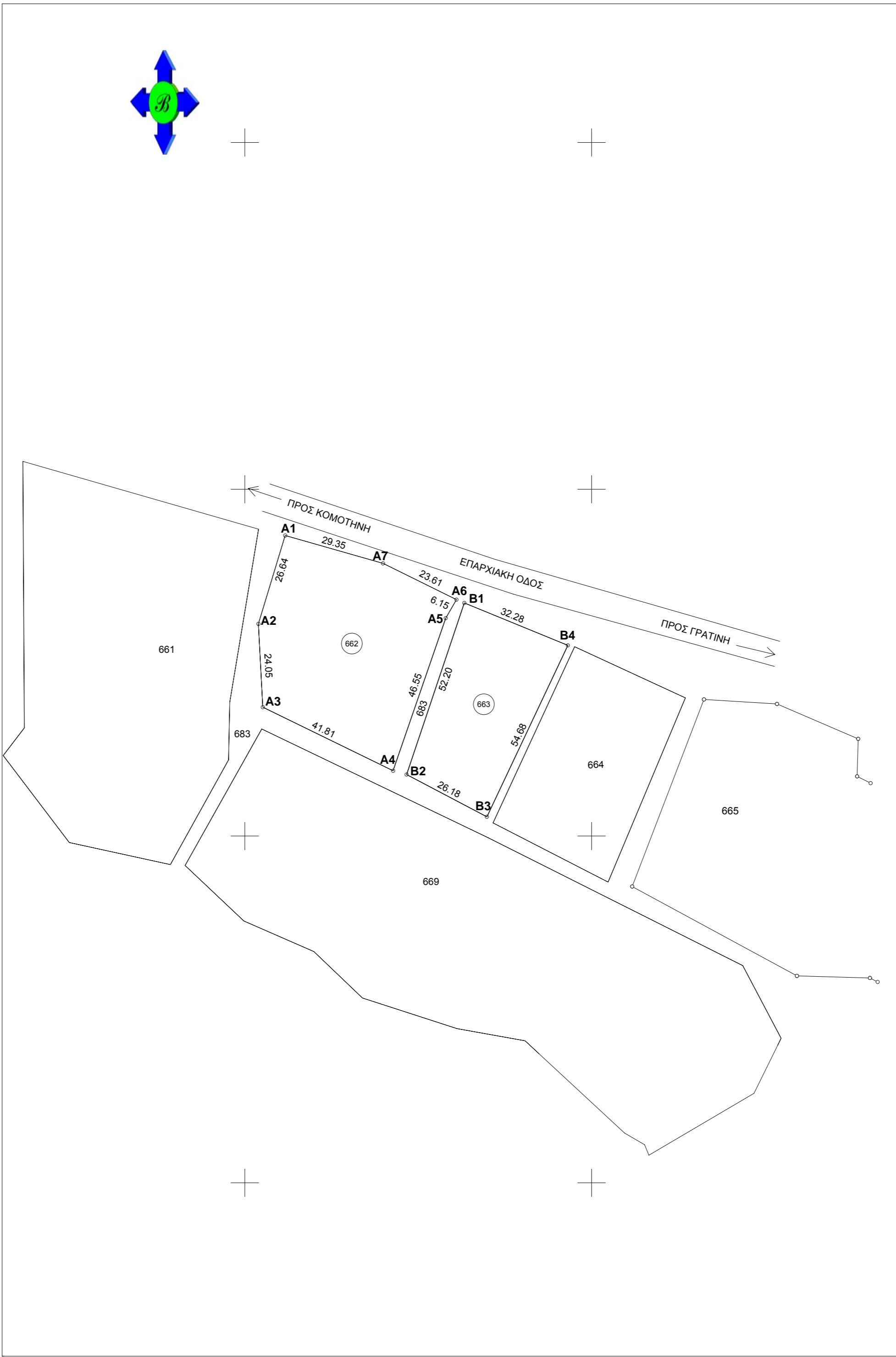
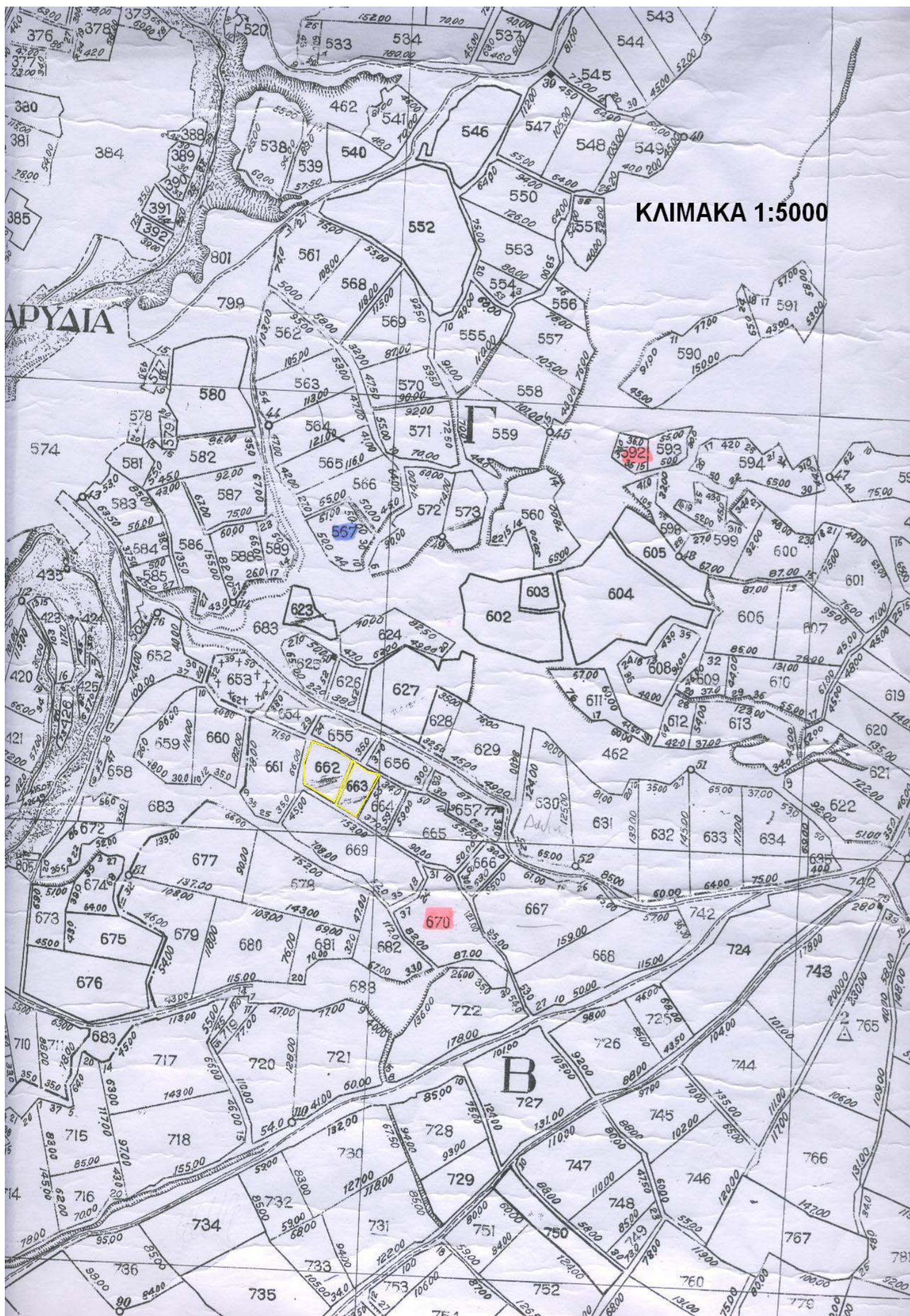

Κορυφή	X	Y	Li
A1	-2245.310	15640.051	26.65
A2	-2253.472	15614.682	24.05
A3	-2252.604	15590.644	41.82
A4	-2215.334	15571.676	46.56
A5	-2199.407	15615.431	6.15
A6	-2196.233	15620.702	23.61
A7	-2217.222	15631.521	29.35
Εμβαδόν	= 2520.77 μ2		

Κορυφή	X	Y	Li
B1	-2193.984	15619.715	52.21
B2	-2211.468	15570.516	26.19
B3	-2188.501	15557.939	54.70
B4	-2164.312	15606.994	32.28
Εμβαδόν	= 1556.00 μ2		

ΤΟΠΟΓΡΑΦΙΚΟ ΔΙΑΓΡΑΜΜΑ  
 ΤΩΝ ΥΠ' ΑΡΙΘΜ. 662 ΚΑΙ 663 ΚΛΗΡΟΤΕΜΑΧΙΩΝ ΚΑΤΕΧΟΜΕΝΑ  
 ΑΠΟ ΤΣΑΛΙΚΗ ΝΙΚΟΛΑΟΥ ΤΟΥ ΔΗΜΗΤΡΙΟΥ ΜΕ ΤΗΝ ΥΠ' ΑΡΙΘΜ.  
 21/1980 ΑΠΟΦΑΣΗ ΕΑΡ ΣΤΟ ΑΓΡΟΚΤΗΜΑ ΚΑΡΥΔΙΑΣ  
 ΤΟΥ ΔΗΜΟΥ ΚΟΜΟΤΗΝΗΣ.  
 ΚΛΙΜΑΚΑ 1:1000

ΟΡΟΙ ΔΟΜΗΣΗΣ  
 ΕΚΤΟΣ ΣΧΕΔΙΟΥ  
 Π.Δ. 24 / 31-5-85 (όπως τροποποιήθηκε με το αρθρ.10 του Ν.3212/2003)  
 ΕΛΑΧΙΣΤΟ ΕΜΒΑΔΟΝ 4000 μ2 , ΕΛΑΧΙΣΤΟ ΠΡΟΣΩΠΟ 25.00 μ2  
 ΕΜΒΑΔΟΝ ΚΛΗΡΟΤΕΜΑΧΙΟΥ 662 (Α1Α2Α3Α4Α5Α6Α7Α1) = 2520.77 μ2  
 ΕΜΒΑΔΟΝ ΚΛΗΡΟΤΕΜΑΧΙΟΥ 663 (Β1Β2Β3Β4Β1) = 1556.00 μ2  
 ΠΑΡΑΤΗΡΗΣΗ: ΠΡΟΚΕΙΤΑΙ ΓΙΑ ΤΑ ΥΠ' ΑΡΙΘΜ. 662 ΚΑΙ 663 ΔΙΑΘΕΣΙΜΑ  
 ΤΕΜΑΧΙΑ ΟΡΙΣΤΙΚΗΣ ΔΙΑΝΟΜΗΣ 1930 ΤΟΥ ΕΠΟΙΚΙΣΤΙΚΟΥ  
 ΑΓΡΟΚΤΗΜΑΤΟΣ ΚΑΡΥΔΙΑΣ

ΚΟΜΟΤΗΝΗ 3 - 9 - 2013  
 Ο ΣΥΝΤΑΞΑΣ

620800

620900

620990