

ΕΛΛΗΝΙΚΗ ΔΗΜΟΚΡΑΤΙΑ  
 ΑΠΟΚΕΝΤΡΩΜΕΝΗ ΔΙΟΙΚΗΣΗ  
 ΜΑΚΕΔΟΝΙΑΣ - ΘΡΑΚΗΣ  
 ΓΕΝΙΚΗ ΔΙΕΥΘΥΝΣΗ ΔΑΣΩΝ κ' ΑΓΡΟΤΙΚΩΝ ΥΠΟΘΕΣΕΩΝ  
 Δ/ΝΣΗ ΔΑΣΩΝ Π.Ε. ΡΟΔΟΠΗΣ

## ΤΟΠΟΓΡΑΦΙΚΟ ΔΙΑΓΡΑΜΜΑ

ΚΛΙΜΑΚΑ 1:1000

Της έκτασης με στοιχεία **1,2,3,4,1** και εμβαδό **5.000,00 τ.μ.**, όπως αυτή αποτυπώνεται στο επισυναπτόμενο στην παρούσα, τοπογραφικό διάγραμμα, με ημερομηνία Φεβρουάριος 2014 και κλίμακα 1:1000, της πολιτικού μηχανικού Σοφίας Πετούση, που βρίσκεται στην κτηματική περιοχή της Τοπικής Κοινότητας Παγουρίων, Δημοτικής Ενότητας Νέου Σιδηροχωρίου, Δήμου Κομοτηνής, Περιφερειακής Ενότητας Ροδόπης, το οποίο διάγραμμα συνοδεύει και αποτελεί αναπόσπαστο μέρος της υπ' αριθ. πρωτ. 2824/02-10-2014 πράξης χαρακτηρισμού της Δ/νσης Δασών Ν. Ροδόπης.

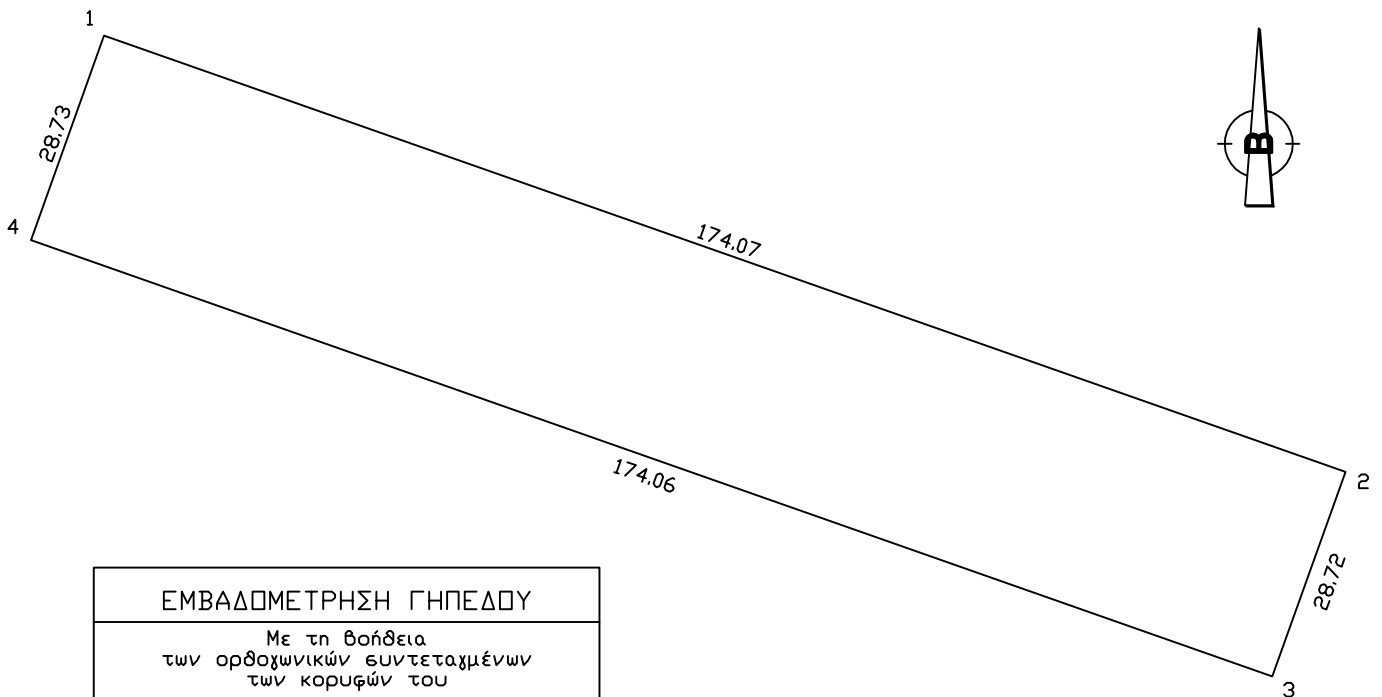

ΕΜΒΑΔΟΜΕΤΡΗΣΗ ΓΗΠΕΔΟΥ			
Με τη βοήθεια των ορθογωνικών συντεταγμένων των κορυφών του			
ΣΗΜΕΙΟ	X	Y	ΜΗΚΟΣ
1	610977.35	4541201.25	174.07
2	611141.57	4541143.54	28.72
3	611131.89	4541116.50	174.06
4	610967.67	4541174.20	28.73
1	610977.35	4541201.25	

$$E = 1/2 \sum (X_i + X_{i+1})(Y_i - Y_{i+1})$$

E = 5.000 μ<sup>2</sup>