

ΥΠΟΚΗΜΗ ΣΥΜΒΟΛΙΣΜΟΥ	
—	Όρια διαμερισμάτων
—	Σημάδια Στόμους
A	Κουτίση διαμερισμάτων
—	Προανά - νόδι
—	Θέση λίμνης φενογενούς
—	Προανά - οροφή
—	Κόμβος οδοποιίας
—	Υπόγειο κτίριο
—	Απόσταση 1:50.000 ΜΕ ΣΧΗΜΑΤΙΣΜΟ ΤΗ ΘΕΣΗ ΕΓΚΑΤΑΣΤΑΣΗΣ ΣΤΑΘΜΟΥ ΒΑΣΗΣ (ΔΗΜΗΤΡΙΑΝΑ)
—	Απόσταση 1:50.000 ΜΕ ΣΧΗΜΑΤΙΣΜΟ ΤΗ ΘΕΣΗ ΕΓΚΑΤΑΣΤΑΣΗΣ ΣΤΑΘΜΟΥ ΒΑΣΗΣ (ΔΗΜΗΤΡΙΑΝΑ)
—	Απόσταση 1:50.000 ΜΕ ΣΧΗΜΑΤΙΣΜΟ ΤΗ ΘΕΣΗ ΕΓΚΑΤΑΣΤΑΣΗΣ ΣΤΑΘΜΟΥ ΒΑΣΗΣ (ΔΗΜΗΤΡΙΑΝΑ)
H	Απόσταση 1:50.000 ΜΕ ΣΧΗΜΑΤΙΣΜΟ ΤΗ ΘΕΣΗ ΕΓΚΑΤΑΣΤΑΣΗΣ ΣΤΑΘΜΟΥ ΒΑΣΗΣ (ΔΗΜΗΤΡΙΑΝΑ)
—	Σημάδια κλιμακίου

ΣΥΝΤΕΤΑΓΜΕΝΕΣ ΚΟΡΥΦΕΣ ΓΕΙΤΕΜΑΧΙΟΥ			
A/A	X (ΕΓΣΑ 87)	Υ (ΕΓΣΑ 87)	ΑΠΟΣΤΑΣΗ
A	331.354,78	4157.697,75	AB = 35,00
B	331.362,32	4157.673,91	BF = 20,00
F	331.366,16	4157.681,46	FA = 25,00
A	331.378,61	4157.705,30	AA = 20,00

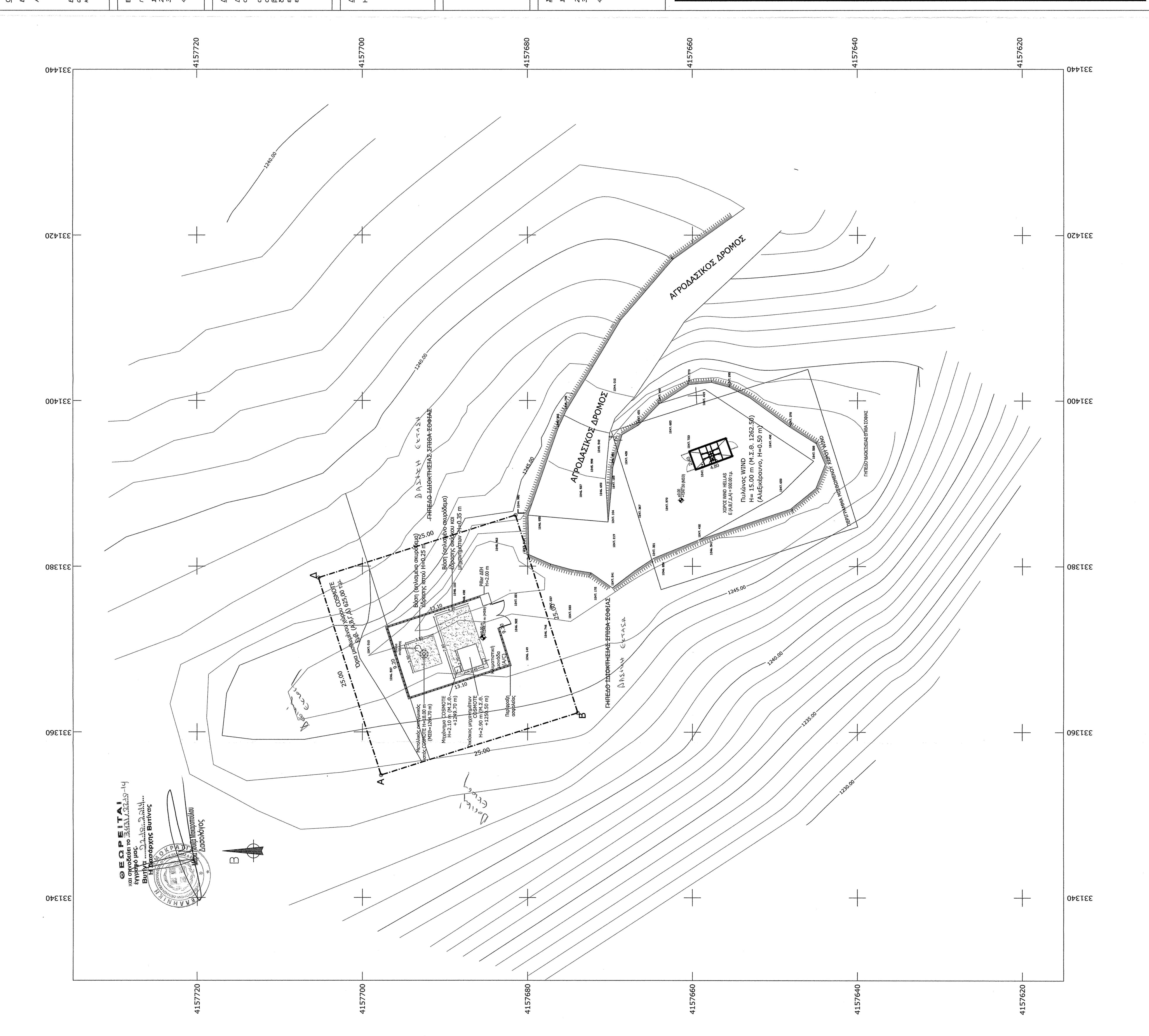
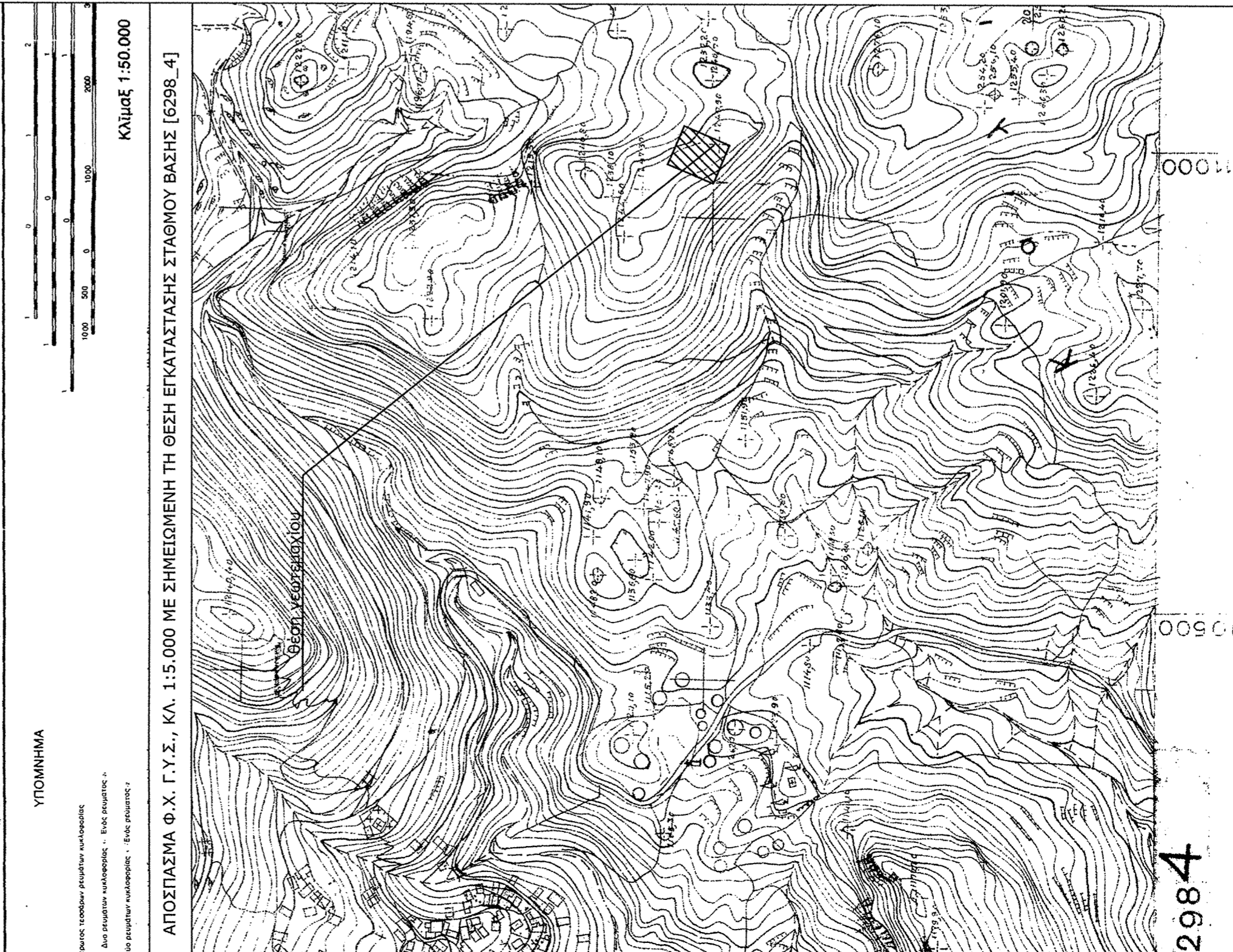
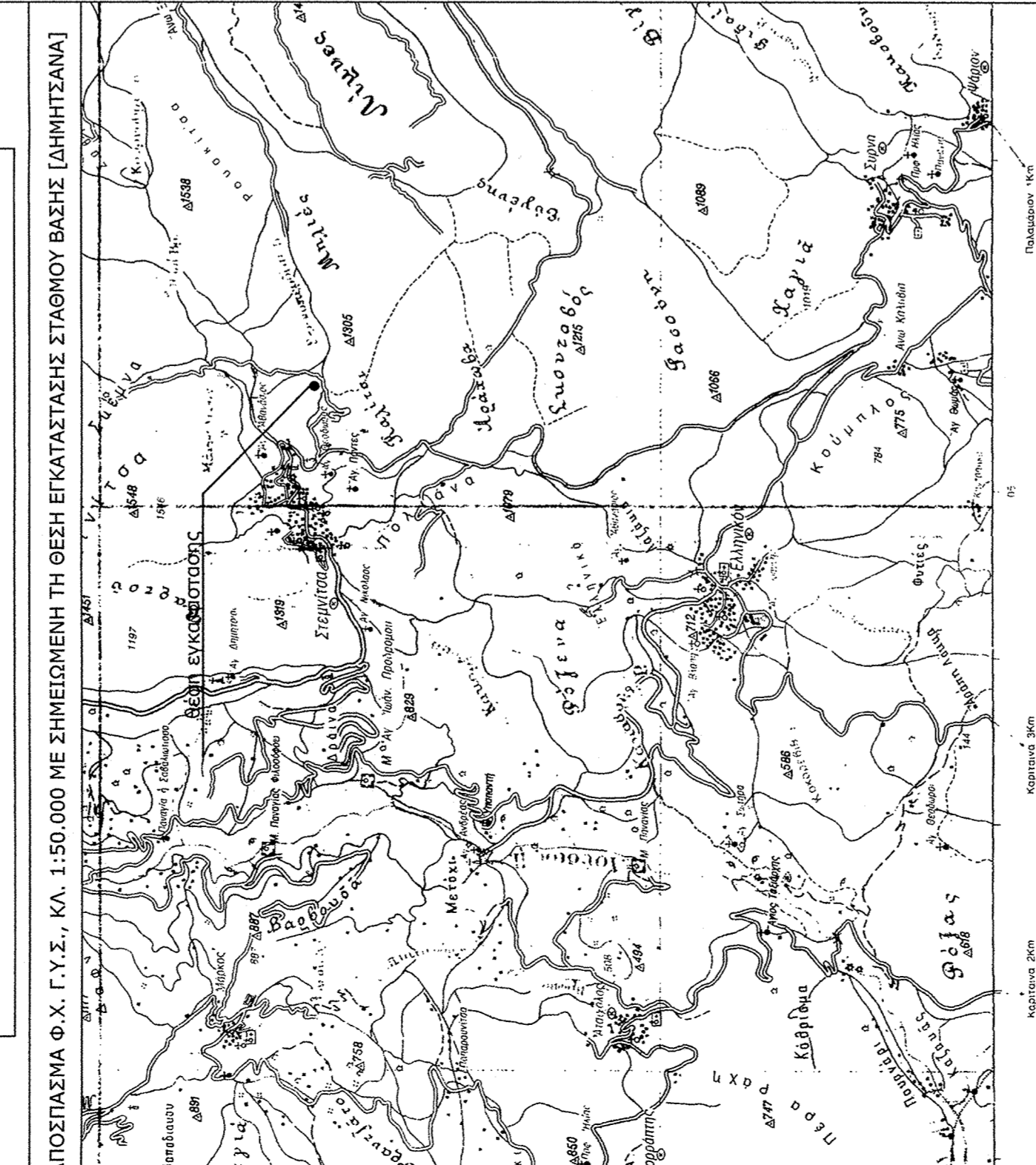
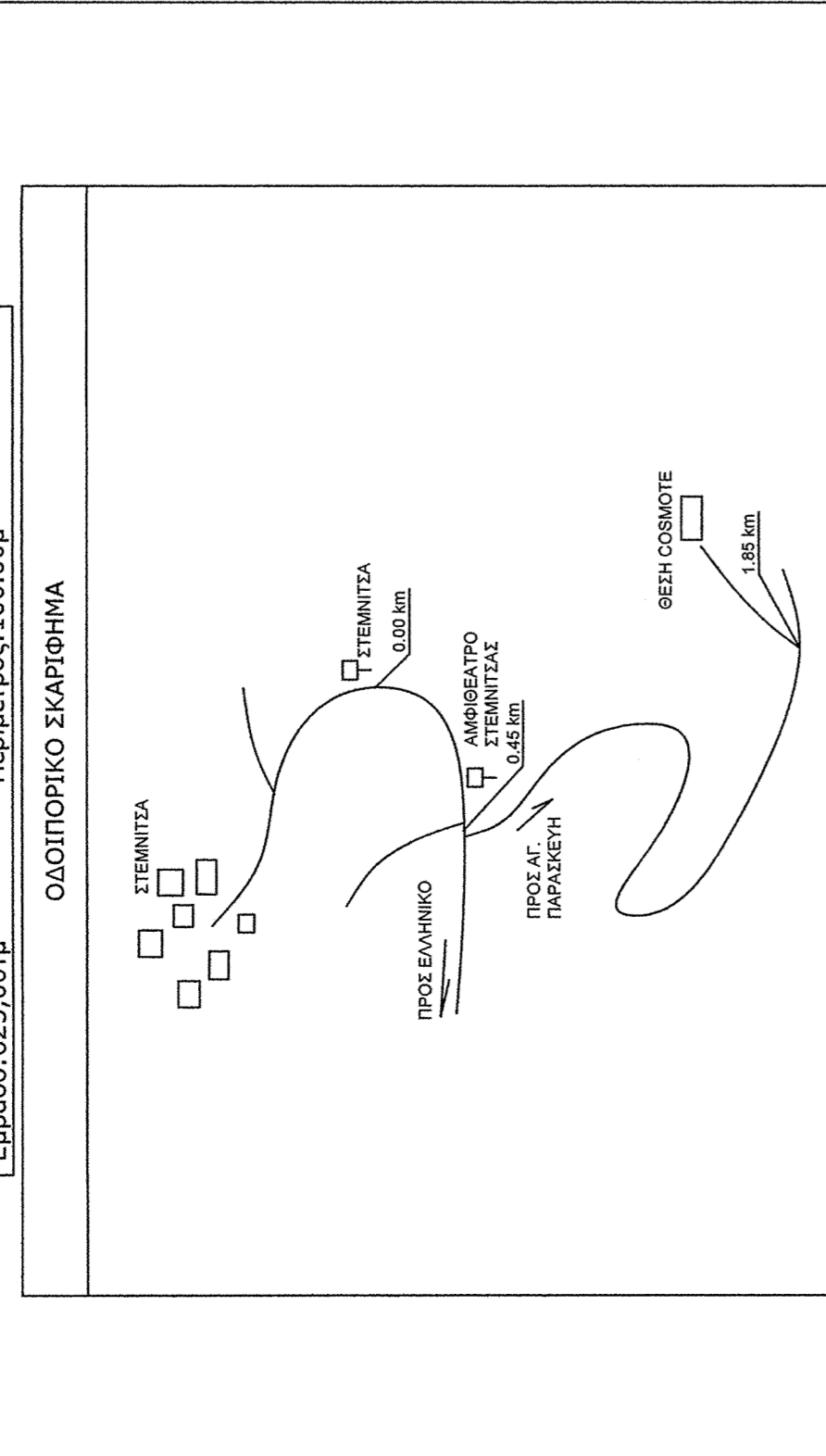

ΟΡΟΙ ΔΟΜΗΣΗΣ
ΕΚΤΟΣ ΟΡΙΩΝ ΟΙΚΙΣΜΟΥ (Π.Δ. 24.05.1985 - ΦΕΚ 2704 / 31.05.1985)
 Αρμόδια κατά κανόνα: Εμβαδόν = 4.000,00 μ² - Πρόβλεψη = 25,00%

Ανατίθεται άμεση σχεδιαστική
 Ελάχιστο εμβαδόν γήπεδου 4000 μ² και πρόβλεψη σε συνάρτηση δρόμου 25,00 μέτρα. (δεν ισχύει για την
 και ορατότητα καταρτήσεων κ.τ.λ.)

ΕΜΒΑΔΟΝ ΓΕΙΤΕΜΑΧΙΟΥ: Ε(Α·Β·Γ·Δ·...·Α) = 625,00 τμ²
ΠΡΟΒΛΕΨΗ
 1. Το διάγραμμα είναι ενταγμένο στο εθνικό σύστημα αναγραφών ΕΓΣΑ '87
 2. Οι διαστάσεις και το εμβαδόν υπολογίζονται αναλυτικά από τις συντεταγμένες των κορυφών
 3. Στοιχισμός Επιστολής - ΠΡΟΣ
 4. Υπογραφή αρχιτέκτονα σύμφωνα με άρθρο 103 και 104 του Κ.Α.Σ. 1975/76

ΔΗΜΟΣΙΟ ΜΗΤΡΩΟ (Ν.651/77)
 Διόγκω σύμφωνα με το νόμο για τα γεωμετρικά με στοιχεία "Α·Β·Γ·Δ·Α" και με εμβαδόν 625,00 τμ² που βρίσκεται στη Δημοτική Ενότητα Στεμνίτσας του Δήμου Γορτυνίας Περιφερειακή Ενότητα Αρκαδίας ότι:
 αποτελεί πλήρη εκτέλεση έσοδου έσοδος και εκτέλεση έσοδος ως προς το εμβαδόν και τις διαστάσεις σύμφωνα με τις σχετικές πολεοδομικές διατάξεις που ισχύουν σήμερα.
 Βρίσκεται εκτός σχεδίου, εκτός ορίων οικισμού και εκτός ΣΟΕ.
 δεν εμπίπτει στις διατάξεις του Ν.1337/83 περί εφαρμογών σε γη και κτίριο,
 εκτός αυτού ή σε περίπτωση μισθώσεως των 20,00 μ. από αυτό δε διαρκεία π.δ.
 ΗΜΕΡΑΣ 11.Ε.Ε. Α.Ν. 2888
 ΗΜΕΡΑΣ 11.Ε.Ε. Α.Ν. 2888
 ΗΜΕΡΑΣ 11.Ε.Ε. Α.Ν. 2888

ΔΗΜΟΣΙΟ ΜΗΤΡΩΟ (Ν.651/77)
 Η κάθε υπογεγραμμένη Σημά Σημά δηλώνει ότι:
 τα όρια του γεωμετρικού με στοιχεία "Α·Β·Γ·Δ·Α" και με εμβαδόν 625,00 τμ² που βρίσκεται στη Δημοτική Ενότητα Στεμνίτσας του Δήμου Γορτυνίας Περιφερειακή Ενότητα Αρκαδίας υπογράφονται από εμένα, και ειδικά για την ορατότητα των δημοτικών ορίων του γεωμετρικού

ΠΕΡΙΦΕΡΕΙΑ ΣΥΝΤΕΤΑΓΜΕΝΕΣ ΘΕΣΗΣ ΕΓΚΑΤΑΣΤΑΣΗΣ ΣΤΑΘΜΟΥ ΒΑΣΗΣ
 Το φ.λ. αναφέρεται στο ελλειψοειδές αναφοράς GRS 80 του συστήματος ΕΓΣΑ '87
 Το φ.λ. αναφέρεται στο ελλειψοειδές αναφοράς GRS 80 του συστήματος ΕΓΣΑ '87
 Το φ.λ. αναφέρεται στο ελλειψοειδές αναφοράς GRS 80 του συστήματος ΕΓΣΑ '87
 Το φ.λ. αναφέρεται στο ελλειψοειδές αναφοράς GRS 80 του συστήματος ΕΓΣΑ '87

ΣΤΑΘΜΟΙ ΒΑΣΗΣ ΕΠΙ ΕΛΛΑΔΟΣ
 1. Επιτρέπεται η κατασκευή Σημάτων Βάσης Κινητής Τηλεφωνίας και Σημάτων Βάσης Κινητής Τηλεφωνίας 200,00 τμ².
 2. Μέγιστο εμβαδόν οικόπεδο 35,00 τμ².
 3. Μέγιστο ύψος οικόπεδο 3,50μ. Σε περίπτωση κατασκευής στήλης το μέγιστο ύψος αυτής δε πρέπει να είναι μεγαλύτερο.
 4. Οικόπεδο που είναι υπό κατασκευή και οικόπεδο από το όριο του οικισμού 5,00 μ.

ΕΡΓΟΜΟΤΕ
Cosmote
 ΚΙΝΗΤΕΣ ΤΗΛΕΠΙΚΟΙΝΩΝΙΕΣ Α.Ε.
ΕΓΚΑΤΑΣΤΑΣΗ ΣΤΑΘΜΟΥ ΚΙΝΗΤΗΣ ΤΗΛΕΦΩΝΙΑΣ ΣΤΕΜΝΙΤΣΑ ΟΥΤ(140 5081)
ΘΕΣΗ ΣΤΕΜΝΙΤΣΑ, ΔΗΜΟΣ ΓΟΡΤΥΝΙΑΣ Π.Ε. ΑΡΚΑΔΙΑΣ
ΑΝΑΔΟΧΟΣ ΑΡΤΕΜΙΣ-ΙΤΣ Α.Ε. ΟΛΟΚΛΗΡΩΜΕΝΕΣ ΤΕΧΝΙΚΕΣ ΥΠΗΡΕΣΙΕΣ
ΜΕΛΕΤΗΤΗΣ
ΘΕΜΑ ΣΧΕΔΙΟΥ ΑΡΤΕΜΙΣ-ΙΤΣ Α.Ε. ΟΛΟΚΛΗΡΩΜΕΝΕΣ ΤΕΧΝΙΚΕΣ ΥΠΗΡΕΣΙΕΣ
ΑΡΙΘΜΟΣ ΣΧΕΔΙΟΥ D001
ΚΩΔΙΚΟΣ ΕΡΓΟΥ 140 5081
ΚΛΙΜΑΚΑ 1:200
ΧΡΟΝΟΣ ΜΕΛΕΤΗΣ ΙΟΥΝΙΟΣ 2014
ΥΠΟΓΡΑΦΗ
 ΣΦΡΑΓΙΔΑ
 Α/Α ΑΝΑΒΕΒΡΗΣΙΣ
 ΗΜ/ΜΙΑ ΣΧΕΔΙΑΣΗ/ΕΚΤΥΠΩΣΗ