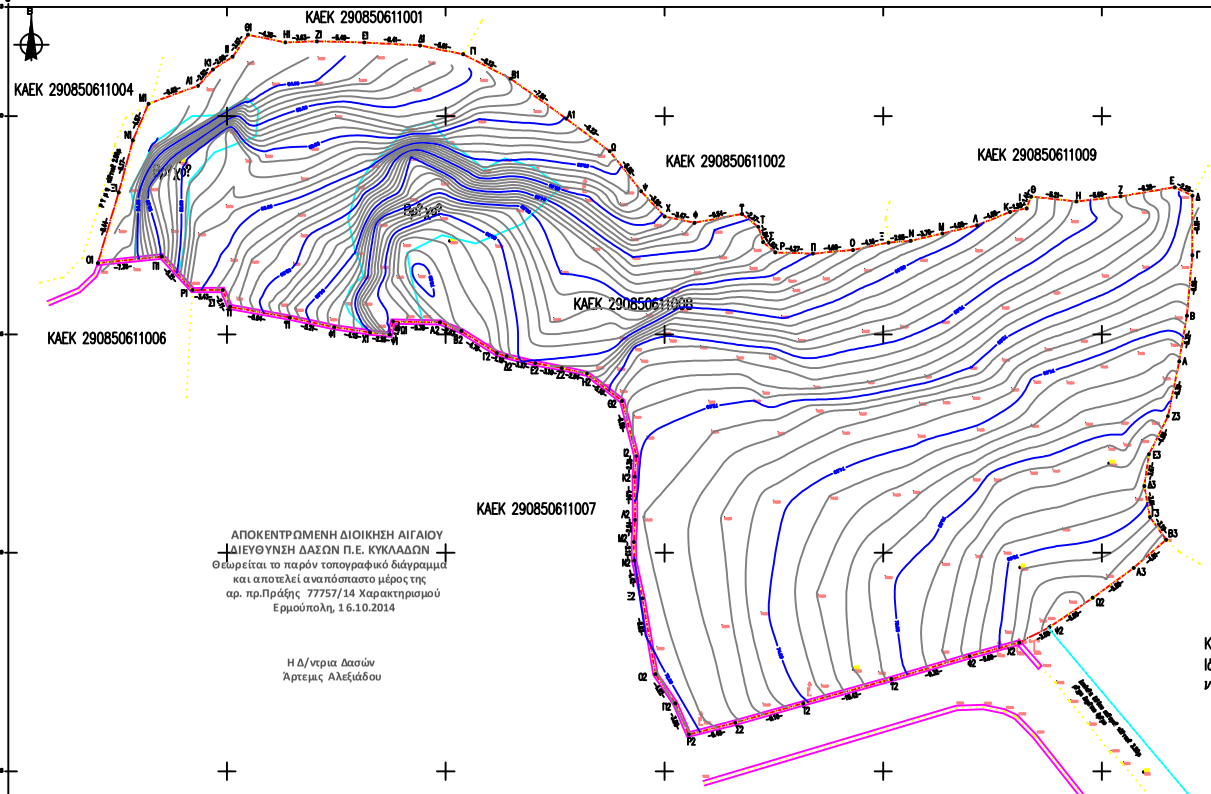

ΑΠΟΚΕΝΤΡΩΜΕΝΗ ΔΙΟΙΚΗΣΗ ΑΙΓΑΙΟΥ
ΔΙΕΥΘΥΝΣΗ ΔΑΣΩΝ Π.Ε. ΚΥΚΛΑΔΩΝ
Θεωρείται το παρόν τοπογραφικό διάγραμμα
και αποτελεί αναπόσπαστο μέρος της
αρ. πρ.Πράξης 77757/14 Χαρακτηρισμού
Ερμούπολη, 16.10.2014

Η Δ/ντρια Δασών
Άρτεμις Αλεξιάδου

ΚΑΕΚ 290850611011
Ιδιοκτησία πρ?την Κουκ? Ιω?ννη
νην Νικ?λαου Δ?ντου

ΟΡΟΙ ΔΟΜΗΣΗΣ

ΠΔ 13-08-76 Φ.ΕΚ 338Α
ΠΔ 24/31-05-85 Κ.ΕΚ 270Α
ΠΔ 31-12-03 Φ.Ε.Κ. 308
ΠΔ 08-03-05 Φ.ΕΚ 243Δ
ΖΟΕ 2.3α9.1
Ελάχιστο εμβαδόν: 4.000μ2
Μέγιστο ποσοστό κάλυψης: 10%
Μέγιστος αριθμός ορόφων: 2
Μέγιστο ύψος: 7,50μ.
Μέγιστος συντελεστής δόμησης: 20%
Οικοδομική σύσταση: Παντ. ελεύθερο απόσταση >= 15,00μ
Για επέκταση:
Ελάχιστο πρόσωπο σε κοινόχρηστο οδό >=25,00μ.
Μέγιστη επιφάνεια: 200,00μ2 για εμβαδά 1-4 4.000μ2
+2% για εμβαδά 4-8μ 8.000μ2
+1% για εμβαδά 8-20μ 20.000μ2

Χρήσεις:
– κατοικία, τουριστικά καταλύματα επαγγελματ – καταστήματα,
κτίρια εκπαίδευσης – υγείας, πρατήρια βενζίνης, γεωργικά αποθήκες,
συνεργεία εγκαταστάσεις, υδατοδεξαμενές, ψησταριά,
εμπορικά ή επαγγελματικά εργαστήρια, αναψυκτήρια, εστιατόρια,
ξύλινα διαπλέγματα (εκτός του εξωτ ειδικά ?χους), και γεωργοκτηνοτροφικά κτίρια.
κτίρια συνήθους σκοπού, τηλεπικοινωνιών λειτουργείας, μέγιστης δόμησης 200,00τμ
και συνολικού ?χου δόμησης 600τμ.

ΔΗΛΩΣΗ ΙΔΙΟΚΤΗΤΗ

Ο κάτωθι υπογεγραμμένος ιδιοκτήτης του παρόντος οικοπέδου, δηλώνω υπευθύνως ότι τα υλοποιηθέντα όρια είναι τα απολύτως ορθά.

Ο ΔΗΛΩΝ

ΔΗΛΩΣΗ ΙΔΙΟΚΤΗΤΗ

Ο κάτωθι υπογεγραμμένος ιδιοκτήτης του παρόντος οικοπέδου, δηλώνω υπευθύνως ότι υπέδειξα τα όρια αυτού.

Ο ΔΗΛΩΝ

ΔΗΛΩΣΗ ΤΟΥ Ν. 651/77

Δηλ?νω υπεύθυνα ?τι τα με στοιχεία
Ε,Α,Β,Γ,Δ,Ε,Ζ,Η,Θ,Ι,Κ,Λ,Μ,Ν,Ξ,Ο,Π,Ρ,Σ,Τ,Υ,Φ,Χ,Ψ,Ω,
Α1,Β1,Γ1,Δ1,Ε1,Ζ1,Η1,Θ1,Ι1,Κ1,Λ1,Μ1,Ν1,Ξ1,Ο1,Π1,Ρ1,Σ1,Τ1,
Υ1,Φ1,Χ1,Ψ1,Ω1,Α2,Β2,Γ2,Δ2,Ε2,Ζ2,Η2,Θ2,Ι2,Κ2,Λ2,Μ2,Ν2,
Ξ2,Ο2,Π2,Ρ2,Σ2,Τ2,Υ2,Φ2,Χ2,Ψ2,Ω2,Α3,Β3,Γ3,Δ3,Ε3,Ζ3,Α
σημείων ?ψους, βάθους εκτ? ορίων οικοπέδ, εκτ?? εγκαρσίων
σημείων πλ?ψη, εκτ?? Γ.Π.Σ., εκτ?? ΖΟΕ (2.3α9) και είναι ?ρτια και ακολουθούν σ?μφ
με τα ισχύοντα πολεοδομικ? διατ?γ.

Ο Μηχανικ??

ΑΛΕΞΙΟΣ Θ. ΤΖΑΚΟΣ
ΔΙΠΛ. ΤΟΠΟΓΡΑΦΟΣ ΜΗΧΑΝΙΚΟΣ
ΕΘΝΙΚΟΥ ΜΕΤΣΟΒΙΟΥ ΠΟΛΥΤΕΧΝΕΙΟΥ
ΜΕΛΟΣ ΤΕΕ ΑΡΙΘ. ΜΗΤΡΩΟΥ 73464
ΜΥΚΟΝΟΣ ΒΟΥΤΑ – ΤΗΛ 22890 23847

Πίνακας συν/νων κορυφ?ν
οικοτεμαχ?ου σε ΕΓΣΑ 87

Σ/Α	X	Y
A	617903.83	4145941.90
A1	617933.76	4145969.71
A2	617922.36	4145918.36
A3	617898.64	4145918.29
B	617904.71	4145947.15
B1	617927.44	4145974.26
B2	617924.76	4145945.36
B3	617902.36	4145902.50
Γ	617905.33	4145954.07
Γ1	617921.98	4145977.07
Γ2	617925.33	4145942.86
Γ3	617900.48	4145922.09
Δ	617905.34	4145890.88
Δ1	617917.06	4145874.00
Δ2	617928.98	4145942.49
Δ3	617899.94	4145927.65
Ε	617903.32	4145961.86
Ε1	617870.66	4145976.45
Ε2	617870.23	4145954.71
Ε3	617900.36	4145931.26
Ζ	617877.14	4145960.81
Ζ1	617855.28	4145978.57
Ζ2	617833.27	4145947.15
Ζ3	617902.54	4145935.44
Η	617892.08	4145960.22
Η1	617901.86	4145978.44
Η2	617838.14	4145940.50
Θ	617898.31	4145889.76
Θ1	617877.40	4145971.32
Θ2	617840.17	4145937.36
Ι	617886.40	4145908.43
Ι1	617775.04	4145978.80
Ι2	617819.76	4145937.06
Κ	617884.48	4145958.03
Κ1	617783.40	4145975.33
Κ2	617841.80	4145928.70
Λ	617889.72	4145957.50
Λ1	617819.76	4145927.47
Λ2	617841.54	4145937.47
Μ	617876.75	4145956.58
Μ1	617786.03	4145971.42
Μ2	617841.48	4145927.23
Ν	617874.33	4145955.72
Ν1	617774.23	4145967.22
Ν2	617841.54	4145919.11
Ξ	617870.61	4145955.52
Ξ1	617752.62	4145981.26
Ξ2	617842.56	4145914.85
Ο	617866.53	4145954.67
Ο1	617780.24	4145953.10
Ο2	617843.98	4145906.09
Π	617881.95	4145954.26
Π1	617767.55	4145953.13
Π2	617845.24	4145900.76
Ρ	617857.88	4145954.39
Ρ1	617791.06	4145950.08
Ρ2	617847.77	4145898.20
Σ	617856.26	4145955.57
Σ1	617772.94	4145950.12
Σ2	617853.08	4145900.58
Τ	617852.72	4145957.37
Τ1	617775.34	4145948.17
Τ2	617850.15	4145899.72
Υ	617853.51	4145948.11
Υ1	617852.27	4145948.04
Υ2	617870.92	4145900.55
Φ	617849.43	4145957.79
Φ1	617807.28	4145947.33
Φ2	617873.51	4145900.18
Χ	617849.03	4145958.50
Χ1	617811.36	4145945.23
Χ2	617885.54	4145899.72
Ψ	617825.34	4145951.10
Ψ1	617834.56	4145945.96
Ψ2	617869.00	4145901.50
Ω	617839.75	4145955.97
Ω1	617815.98	4145946.48
Ω2	617893.06	4145914.35

ΙΔΙΟΚΤΗΤΕΣ	ΓΕΩΡΓΙΟΣ ΚΑΣΙΜΑΤΗΣ ΠΑΤΛΙΝΑ ΚΑΣΙΜΑΤΗ ΗΛΙΑΣ ΚΑΣΙΜΑΤΗΣ ΝΙΚΟΛΑΟΣ ΚΑΣΙΜΑΤΗΣ
ΘΕΣΗ	ΠΗΓΑΔΟΣ – ΑΜΥΓΔΑΛΙΔΗ – Ν. ΜΥΚΟΝΟΥ
ΕΡΓΟ	ΤΟΠΟΓΡΑΦΙΚΟ ΔΙΑΓΡΑΜΜΑ
ΘΕΜΑ	ΑΠΟΤΥΠΩΣΗ ΑΓΡΟΤΕΜΑΧΙΟΥ ΜΕ ΙΣΟΥΨΕΙΣ ΚΑΜΠΥΛΕΣ
ΕΜΒΑΔΟ	Ε,Α,Β,Γ,Δ,Ε,Ζ,Η,Θ,Ι,Κ,Λ,Μ,Ν,Ξ,Ο,Π,Ρ,Σ,Τ,Υ,Φ,Χ,Ψ,Ω, Α1,Β1,Γ1,Δ1,Ε1,Ζ1,Η1,Θ1,Ι1,Κ1,Λ1,Μ1,Ν1,Ξ1,Ο1,Π1,Ρ1,Σ1,Τ1, Υ1,Φ1,Χ1,Ψ1,Ω1,Α2,Β2,Γ2,Δ2,Ε2,Ζ2,Η2,Θ2,Ι2,Κ2,Λ2,Μ2,Ν2, Ξ2,Ο2,Π2,Ρ2,Σ2,Τ2,Υ2,Φ2,Χ2,Ψ2,Ω2,Α3,Β3,Γ3,Δ3,Ε3,Ζ3,Α) =4.782,83τ.μ.
ΑΡΙΘΜΟΣ ΣΧΕΔΙΟΥ: 1	ΚΛΙΜΑΚΑ: 1:250 ΗΜΕΡΟΜΗΝΙΑ: ΣΕΠΤΕΜΒΡΙΟΣ 2014
ΜΕΛΕΤΗΤΗΣ	ΑΛΕΞΙΟΣ ΤΖΑΚΟΣ ΑΓΡΟΝ. ΤΟΠΟΓΡΑΦΟΣ ΜΗΧΑΝΙΚΟΣ Ε.Μ.Π.
ΣΦΡΑΓΙΔΑ/ΥΠΟΓΡΑΦΗ	ΑΛΕΞΙΟΣ Θ. ΤΖΑΚΟΣ ΔΙΠΛ. ΤΟΠΟΓΡΑΦΟΣ ΜΗΧΑΝΙΚΟΣ ΕΘΝΙΚΟΥ ΜΕΤΣΟΒΙΟΥ ΠΟΛΥΤΕΧΝΕΙΟΥ ΜΕΛΟΣ ΤΕΕ ΑΡΙΘ. ΜΗΤΡΩΟΥ 73464 ΜΥΚΟΝΟΣ ΒΟΥΤΑ – ΤΗΛ 22890 23847

Τομέας Τοπ/φίας Μηκ/γων Αβ/βών Τζακ & Συνεργάτες
ΟΒΡ Μαν. Αναβ/νων 124, Μαρούσι – Αττικ 151 25 Τηλ. – Φαξ. 210 6123815
Κατ/μα? ΟΒΡ Μυκόνου – Λιν Μυλ? (Διατ?ρωση για Υπ?ργ) Μ?νιμ? Τηλ. – Φαξ. 22890 23847
E-mail: tzakos@otenet.gr

ΘΕΣΗ ΑΓΡΟΤΕΜΑΧΙΟΥ

Απ?σπασμα απ? τοπογρ?φο της ΓΥΣ κλ?μακ? 1:5.000
Αριθμ?ς φ?λλου χ?ρτη 7601.3

ΘΕΣΗ ΑΓΡΟΤΕΜΑΧΙΟΥ

\\Pc03\files (e)\zones\02.jpg

Απ?σπασμα απ? Προεδρικ? Δι?ταγμα εκ?ρυξης? ΖΟΕ
Νομ?ς Κυκλ?δων (ΦΕΚ243/Β-3-2005)

ΣΗΜΕΙΩΣΗ

1. Τα ?ψη των σημ?των εκτ?? και τα σ?ματα των γειτ?νων
υποδ?χονται απ? τοπ? δεκτ?.
2. Απ? το παρ?ν σημειώνεται ότι δ?χεται ρεύμα νερ?? ?τσι
στο χ?μα σε απ?σταση μικρ?τερη των 20μ.
3. Απ?σταση απ? ?λλεσια 505μ.
4. Η απεικ?νιση ?γινε σ?γχρονα Μερκατορικ? Προβολ?
Ε.Γ.Σ.Α (Ελληνικ? Γεωδ. Σ?στημα Αναφορ??)
Ελλειψο?δή G.R.S. 80 α=6378137 f=1/298.2572236

Χ?μα

Μπετ?ν

Δημ. Δρ. Σκύρ.

Δημ. Ασφαλτοσκυρ. Χ?μα

Δημ. Χ?μα