

ΑΠΟΣΤΑΣΙΑ ΧΑΡΤΟΥ ΓΥΣ 3659-7 ΚΑΙΜΑΚΑ 1:5000

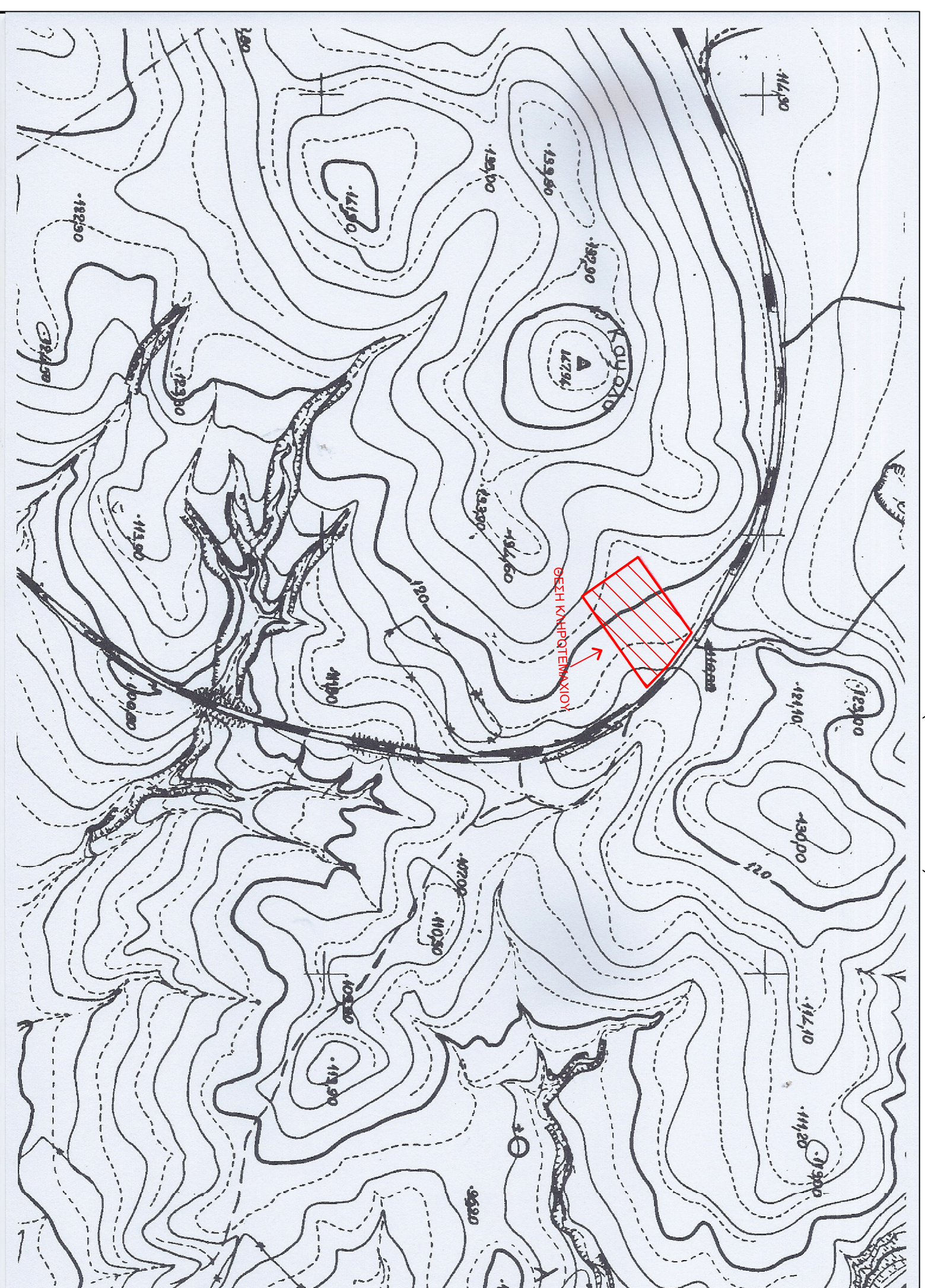

Ελληνικό Γεωγνώσ. Σύστημα Αναφοράς (ΕΓΖΑ97)  
 Ελλαδικός οριζοντιός: GRS 80 (e=6378137m,  $\varphi=298.257222101$ )  
 Πόλη: Έσφινα Μεσοποταμική  
 Κεντρικός Μεσημβρινός:  $\lambda=24.00000^{\circ}$  με  $K=0.9996$   
 Τριτημηνή Κεντρική Μεσημβρινός:  $+500000m$   
 Γεωγραφικό πλάτος:  $0^{\circ}00'00''$

α/α	X	Y
A	679710.12	453088.73
B	679815.17	4530826.83
T	679860.59	4530762.36
Δ	679764.82	4530835.79
E	679737.83	4530850.5

ΔΗΜΟΣΗ 65/177 ΚΑΙ 132/83

Το πληρωτήριο υπ αριθ 1068 με τη στοιχεία Α Β Γ Δ Ε Α, σύμφωνα με 260,00 τ.μ. (Αρχειοτυπο Πλαισίου Ο.Δ. έτους 1932), βρίσκεται εκτός του οικισμού Πυλαίας του Δήμου Αλεξάνδρουπόλεως - Περιφέρειας Έσφινας Εβρου. Είναι άσπιτο και οικοδομήσιμο σύμφωνα με τις ισχύουσες τοπογραφικές Σχετικές (Π.Δ. 24.5-1985 ΘΕΚ 2700/1985). Δεν υπάρχει στις Σχετικές Ν 1327/83 και δεν έχει υποβάλει αποφορά σε γη και χρήση. Δεν αποτελεί τμήμα μετεωρίτης έκτασης και δεν έχει κτηματογραφηθεί. Δεν κρέχεται κοινόχρηστο έργο.

**Ο ΜΗΧΑΝΙΚΟΣ**

ΑΠΟΣΤΑΣΙΑ ΧΑΡΤΟΥ ΟΡΙΣΤΙΚΗΣ ΔΙΑΝΟΜΗΣ  
 ΑΠΟΚΤΗΜΑΤΟΣ ΠΥΛΑΙΑΣ 1932 ΚΑΙΜΑΚΑ 1:5000

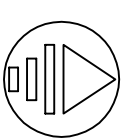
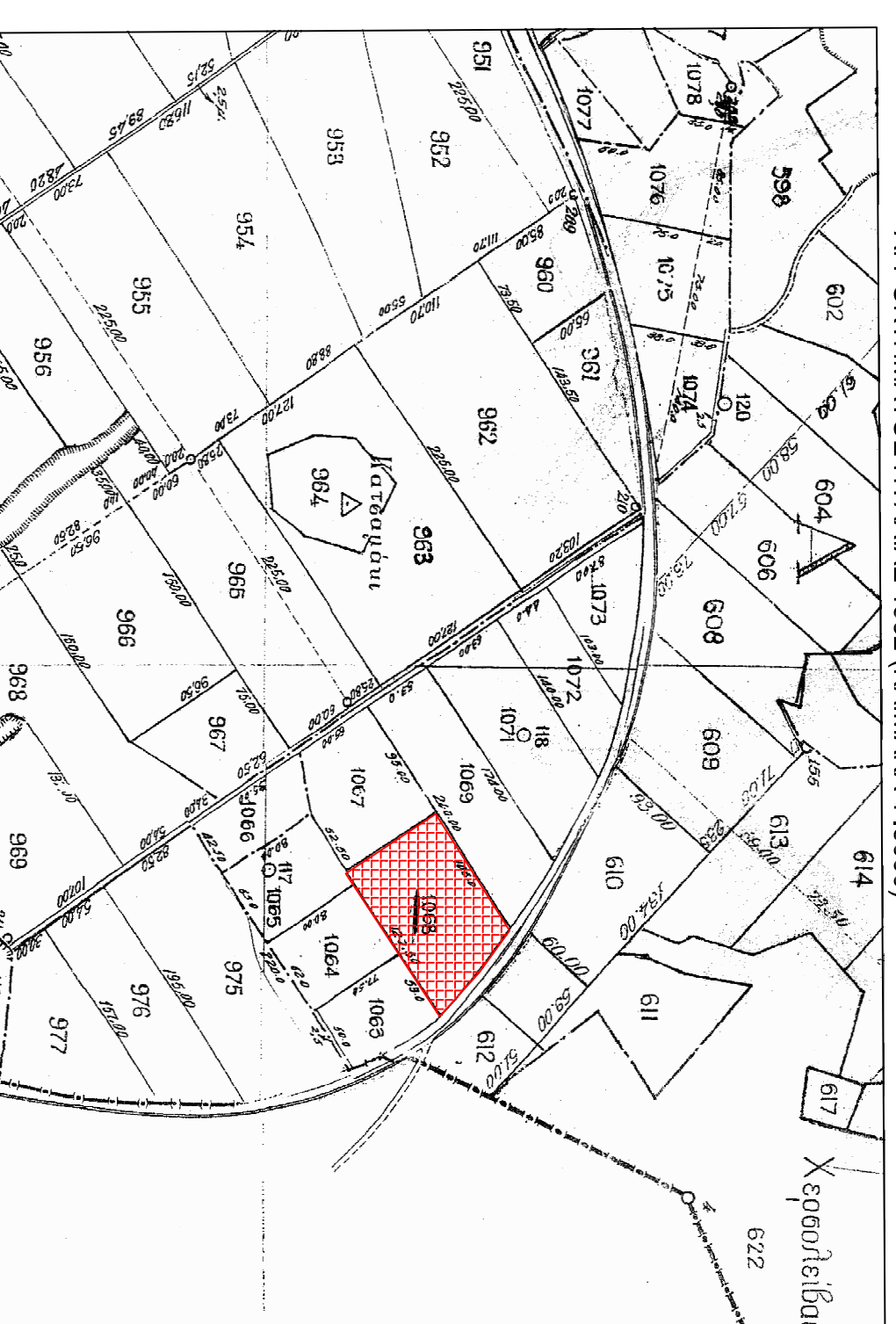

4530900

Το έργο που εκδόθηκε της ετοιμασίας της τοπογραφίας σε σχέδιο με Χ=679865.74, Y=4530762.36, και Υ=4530762.36, και ορθογώνιο υποπίεση 1:250.

**ΥΠΟΜΝΗΜΑ ΣΥΜΒΟΛΙΣΜΩΝ**

	οριο οικόπεδων
	οριο οδών, βενδών
	υποπίεση οδών
	οριο οικόπεδων με τη μελέτη του κ.δ.ε.π.

4530800

4530700

679500

679700

679800

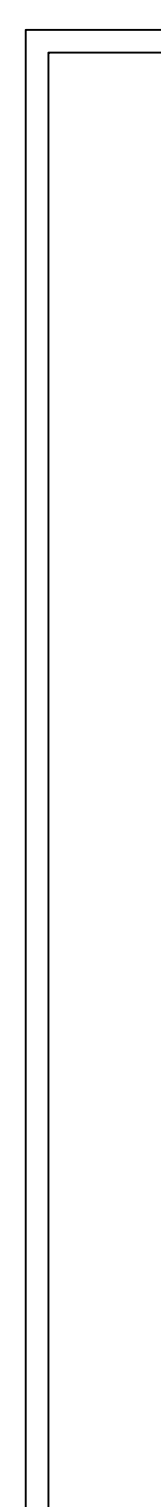

**ΙΔΙΟΚΤΗΤΗΣ:**

ΜΟΡΑΛΗ ΜΑΡΙΑ του ΑΠΟΣΤΟΛΟΥ και της ΓΕΩΡΓΙΑΣ

**ΙΔΙΟΚΤΗΣΙΑ:**

ΚΛΗΡΟΤΕΜΑΧΙΟ 1068 (Α-Β-Γ-Δ-Ε-Α) ΕΜΒΑΔΟΥ 9260.00τ.μ.

**ΘΕΣΗ:**

Οριστική Διανομή Ανοικτήματος Πυλαίας έτους 1932, αρ. κληροτεμαχίου 1068, της Δημοτικής Ενότητας Φερών του Δήμου Αλεξάνδρουπόλεως, Π.Ε. Έβρου.

**ΜΕΛΕΤΗΤΗΣ:**

Κυριάδουλος Ηλίας Αργονόμος Τοπογράφος Μηχανικός

Προαξιότιμη 11 τ.κ. 54630 Θεσσαλονίκη

ΤΗΛ. 2310411110

ΘΕΜΑ ΣΧΕΔΙΟΥ:

ΑΡΙΘΜ. ΣΧΕΔΙΟΥ

Τοπογραφικό Διάγραμμα

Τ1

ΚΑΙΜΑΚΑ: 1:1000

ΧΡΟΝΟΣ ΜΕΛΕΤΗΣ: ΑΥΓΟΥΣΤΟΣ 2014

ΥΠΟΓΡΑΦΗ-ΣΦΡΑΓΙΔΑ