

ΣΥΝΤΕΤΑΓΜΕΝΟΣ ΟΡΙΣΜΟΣ									
ΣΧΕΔΙΟ	X	Y	X	Y	ΣΧΕΔΙΟ	X	Y	X	Y
A	405.183	379.782	405.520	380.762	Ε	406.670	391.617		
B	400.076	347.022	407.143	294.936	Ζ	425.463	274.105		
Γ	451.816	274.022	455.875	235.643	Η	422.880	215.373		
Δ	403.752	218.939	406.773	334.712	Θ	417.661	315.483		
Ε	462.455	310.108	466.783	245.286	Κ	446.817	274.507		
ΣΤ	449.956	236.293							

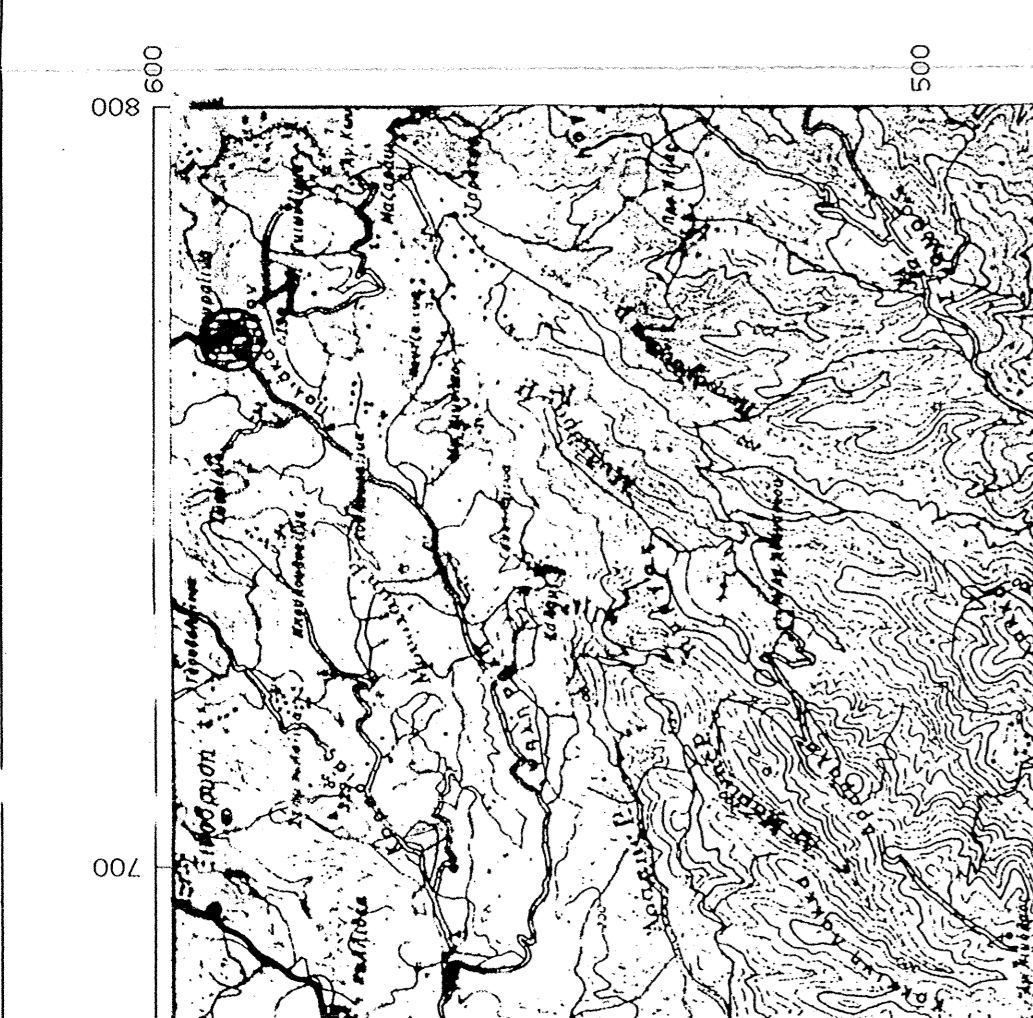

ΧΑΡΤΗΣ 1:50000

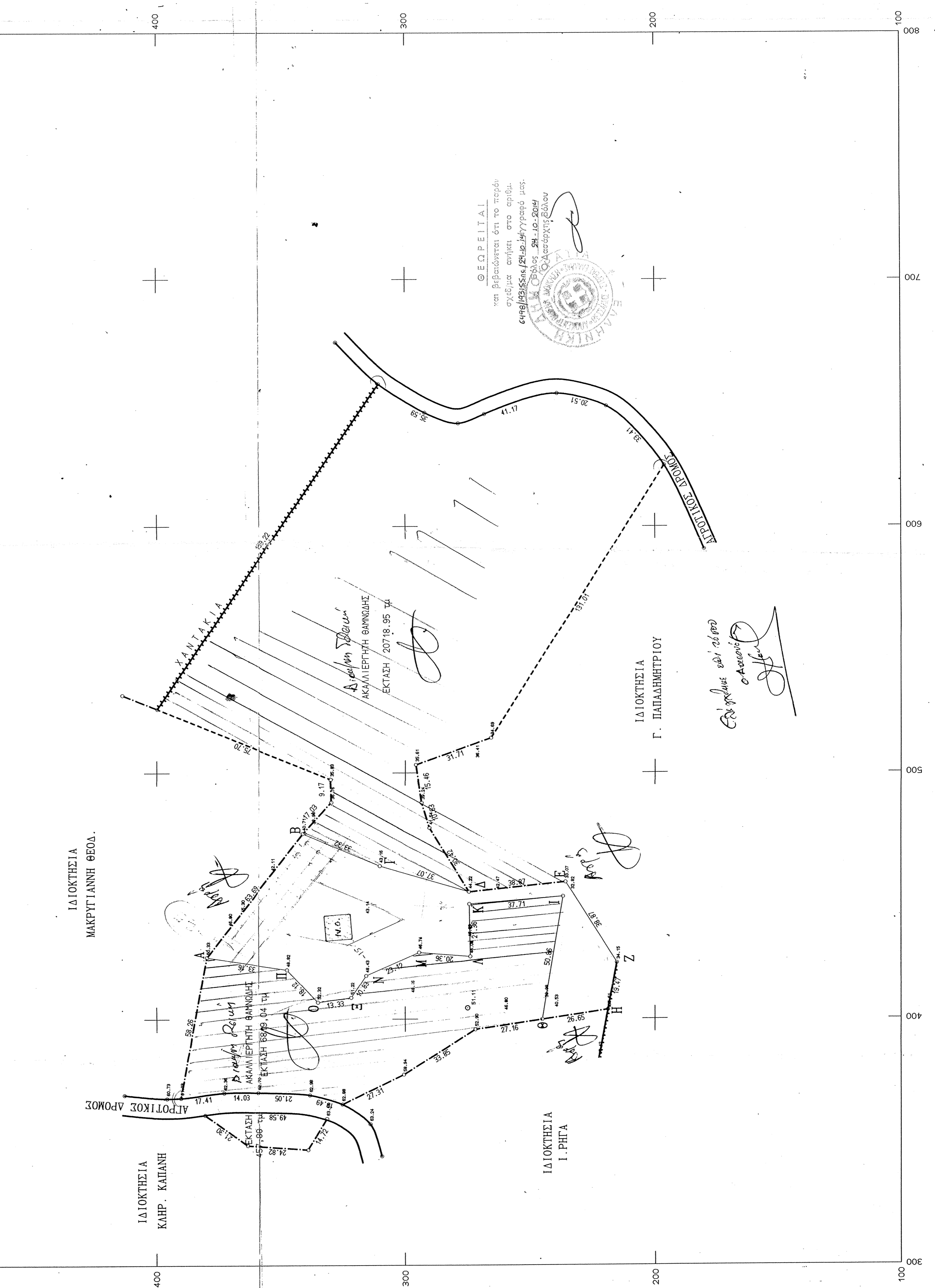

Π.Ρ.Δ.Ε.Η.

Ο υπογεγραμμένος συντάξας μηχανικός δηλώνει ότι το οικοπέδο είναι αρτίο και οικοδομήσιμο για το σχεδιασμένο κτίσμα και η θέση του κτισμάτος σε σχέση με τα όμορα γήπεδα είναι νομίμη.

Ο Δ.Η.Λ.Ω.Ν.Κ.Σ.Υ.Ν.Τ.Α.Ε.Δ.Σ

ΝΙΚΟΣ ΠΑΝΑΓΟΣ
 ΔΙΠΛΩΜΑΤΟΛΟΓΟΣ ΜΗΧΑΝΙΚΟΣ
 Α.Μ.Τ.Ε.Ε. 43477 - Α.Φ.Μ. 26732538
 ΑΝΤΙΔΡΟΜΙΑ 1, 133 - ΒΟΛΟΣ - ΤΗΛ. 46593

Θ.Γ.Ε.Ρ.Ε.Ι.Τ.Α.Ι.
 και βεβαιώνεται ότι το παρόν σχέδιο επιλέγει στο αρτίο γήπεδο 19 ΔΕΚ. 1996 Βόλος 19 ΔΕΚ. 1996



Επιλέγει επί 26/02/02
 Ο Αρχιτέκτονας
[Signature]

Εμπ. = Α.Β.Γ.Δ.Ε.Ζ.Η.Θ.Ι.Κ.Λ.Μ.Ν.Ξ.Ο.Π.Α. = 5215,90 τμ

ΟΡΟΙ ΔΟΜΗΣΗΣ (εκτός σχεδίου)
 Π.Δ. ΤΗΣ 24-5-1985 (Φ.Ε.Κ. 270Δ)

ΑΡΤΙΟΤΗΤΑ 4000 τμ
 ΚΑΛΥΨΗ 10%
 ΔΟΜΗΣΗ 200τμ(Ε.οικ.-4000)Χ0,02
 ΠΡΟΣΘΗ 2
 ΕΠΙΤΡ. ΥΦΟΣ 7,50 μ
 ΑΠΟΣΤ. από ορία 15 μ
 ΑΠΟΣΤ. από δασική 10 μ από ρέμα 20 μ

Δ.Η.Λ.Ω.Ν.Κ. N. 651/77

Το παραπάνω αγροτεμάχιο εκτάσεως 5215,90 τμ είναι χωρισμένο κατά κανονα οικιστικού και είναι αρτίο και οικοδομήσιμο κατά κανονα σύμφωνα με τις ισχύουσες πολεοδομικές διατάξεις του Γ.Ο.Κ. Τα ορία υπεδείξε και υλοποίησε η ιδιοκτήτρια.

Ο Δ.Η.Λ.Ω.Ν.

Δ.Η.Λ.Ω.Σ.Η.Υ.Λ.Ο.Π.Ο.Ι.Η.Σ.Ι.Σ. ΟΡΙΩΝ

Η παρακάτω υπογραφήν Παπαγιάννου Ιουλία ιδιοκτήτρια του αγροτεμαχίου δηλώνει υπεύθυνα ότι τα υλοποιημένα στο έδαφος ορία που φαίνονται στο παρόν τοπογραφικό είναι τα σωστά.

Η ΙΔΙΟΚΤΗΤΡΙΑ

ΤΕΧΝΙΚΟ ΓΡΑΦΕΙΟ ΝΙΚΟΛΗΡΗ ΝΙΚΟΥ
 ΜΑΓΝΗΤΩΝ 116 - ΤΗΛ. 59973 - ΒΟΛΟΣ

Θ.Γ.Ε.Ρ.Ε.Ι.Τ.Α.Ι.
 και βεβαιώνεται ότι το παρόν σχέδιο επιλέγει στο αρτίο γήπεδο 19 ΔΕΚ. 1996 Βόλος 19 ΔΕΚ. 1996

ΠΑΣΧΑΛΙΔΟΥ ΙΟΥΛΙΑ Δ.Η.Λ.Ω.Ν.Κ.Σ.Υ.Ν.Τ.Α.Ε.Δ.Σ

ΑΠΟΥΥΠΩΣΗ ΑΓΡΟΤΕΜΑΧΙΟΥ 5215,90 τμ

ΒΕΛΑΝΙΔΙΕΣ - ΚΑΛΙΘΕΑΣ (ΕΚΤΟΣ ΟΙΚΙΣΜΟΥ)
 ΚΤΗΜ. ΠΕΡΙΦ. ΑΡΓΑΛΑΣΤΗΣ

ΘΕΜΑ ΣΧΕΔΙΟΥ: ΤΟΠΟΓΡΑΦΙΚΟ ΔΙΑΓΡΑΜΜΑ

ΑΡΙΘΜΟΣ ΣΧΕΔΙΟΥ: Τ1

ΚΑΙΜΑΚΑ 1:1000

ΧΡΟΝΟΣ ΜΕΛΕΤΗΣ: ΙΟΥΝΙΟΣ 1996

Ο ΑΝΤΥΠΩΣΑΣ

ΝΙΚΟΣ ΠΑΝΑΓΟΣ
 ΔΙΠΛΩΜΑΤΟΛΟΓΟΣ ΜΗΧΑΝΙΚΟΣ
 Α.Μ.Τ.Ε.Ε. 43477 - Α.Φ.Μ. 26732538
 ΑΝΤΙΔΡΟΜΙΑ 1, 133 - ΒΟΛΟΣ - ΤΗΛ. 46593

ΝΙΚΟΛΗΡΗΣ ΝΙΚΟΣ
 ΤΟΠΟΓΡΑΦΙΚΕΣ ΕΡΓΑΣΙΕΣ
 ΜΗΓΝΗΤΩΝ 116 - ΒΟΛΟΣ ☎ 59.973 - 68.561
 ΑΡΓΑΛΑΣΤΗ ☎ (0423) 54.417
 Α.Φ.Μ. 17964724